

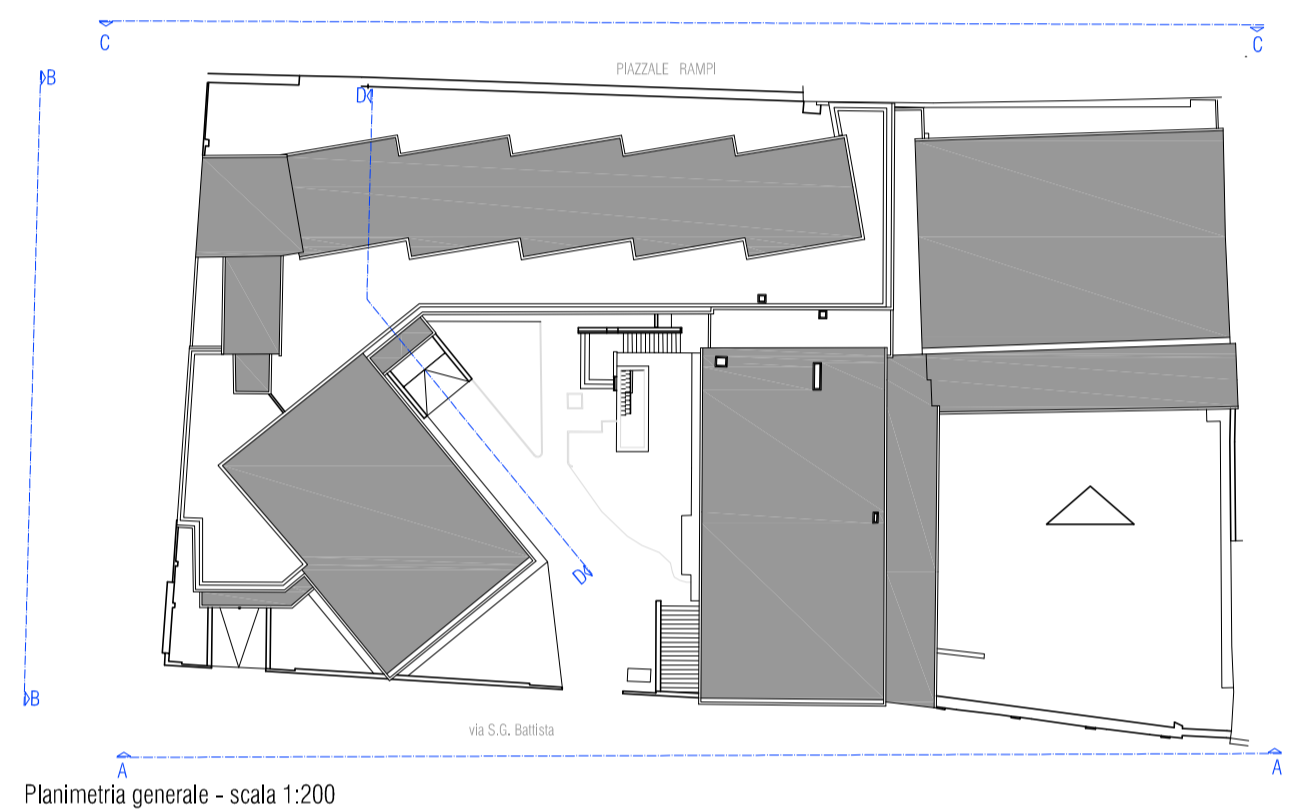

VISTA C-C (EST) - scala 1:100

- Su tutte le superfici:
1. Battitura di tutte le superfici compatte in blu (calcestruzzi esterni a vista) per la rimozione delle parti discese e delle parti in fase di distacco;
 2. Idrosvuogo delle superfici a media pressione per rimuovere sporco ed eventuali residui;
 3. **NELLE PARTI EVIDENZIATE DAL RETINO ROSSO, E IN QUELLE CHE DOVESSERO MANIFESTARE DISTACCHI CONSEGUENTI ALLA BATTITURA:**
 - 3.1 Idrosabbatura delle porzioni più degradate per ravvivare la superficie del calcestruzzo;
 - 3.2 Preparazione delle superfici in cls nelle zone più degradate con resine epossidiche in modo da garantire l'adesione tra i greti esistenti e quelli nuovi di ripristino;
 - 3.3 Passivazione delle armature esposte;
 - 3.4 Integrazione delle lacune nelle zone degradate con malte fibrorinforzate.
- Al termine della fase di passivazione e ripristino:
4. Applicazione di primer silossanico anticorrosivo;
 5. Applicazione di pittura di fondo;
 6. Applicazione di pittura di finitura polimerica fluorurata bi componente a solvente.

- LEGENDA:
-  Battitura delle superfici di calcestruzzo
 -  Passivazione e ripristino



Planimetria generale - scala 1:200



VISTA A-A (OVEST) - scala 1:100

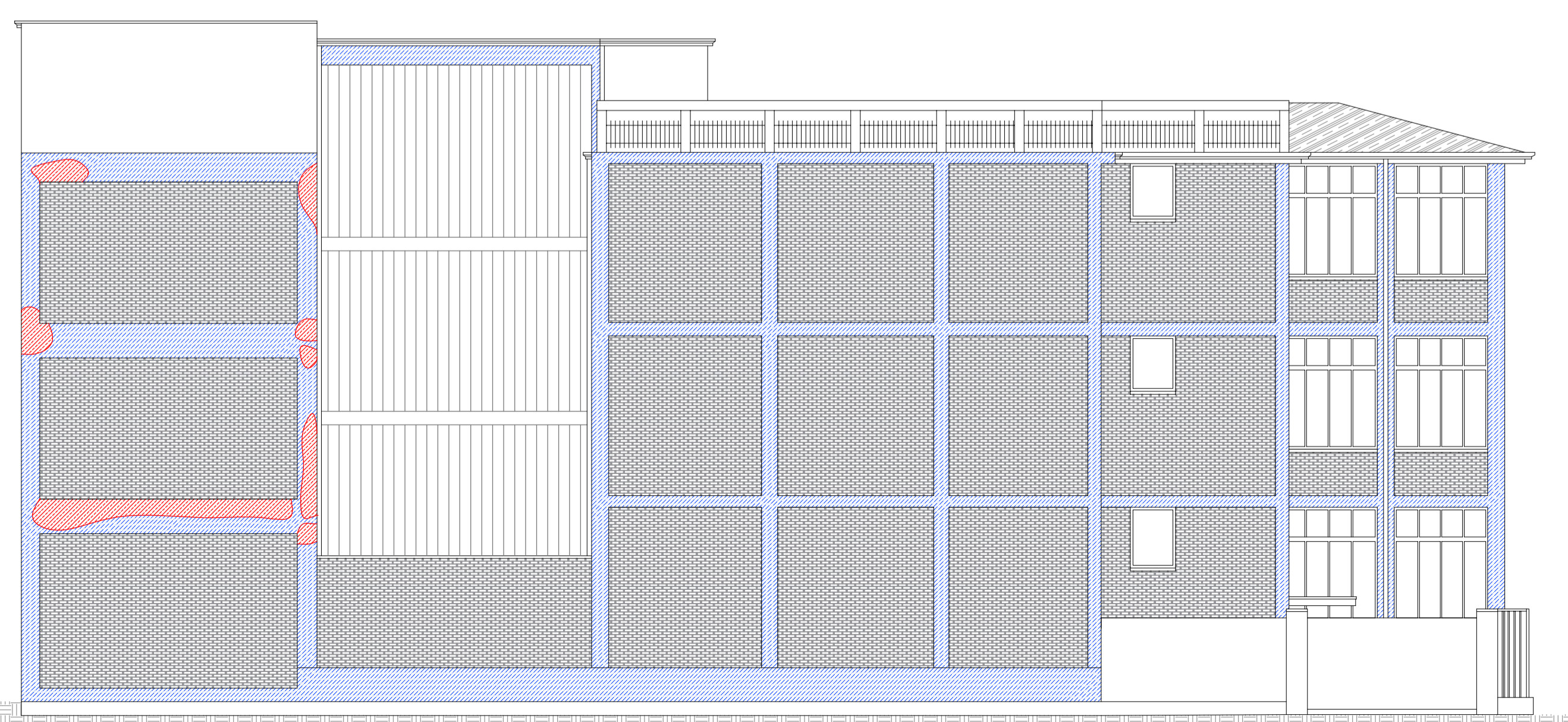

VISTA B-B (NORD) - scala 1:100

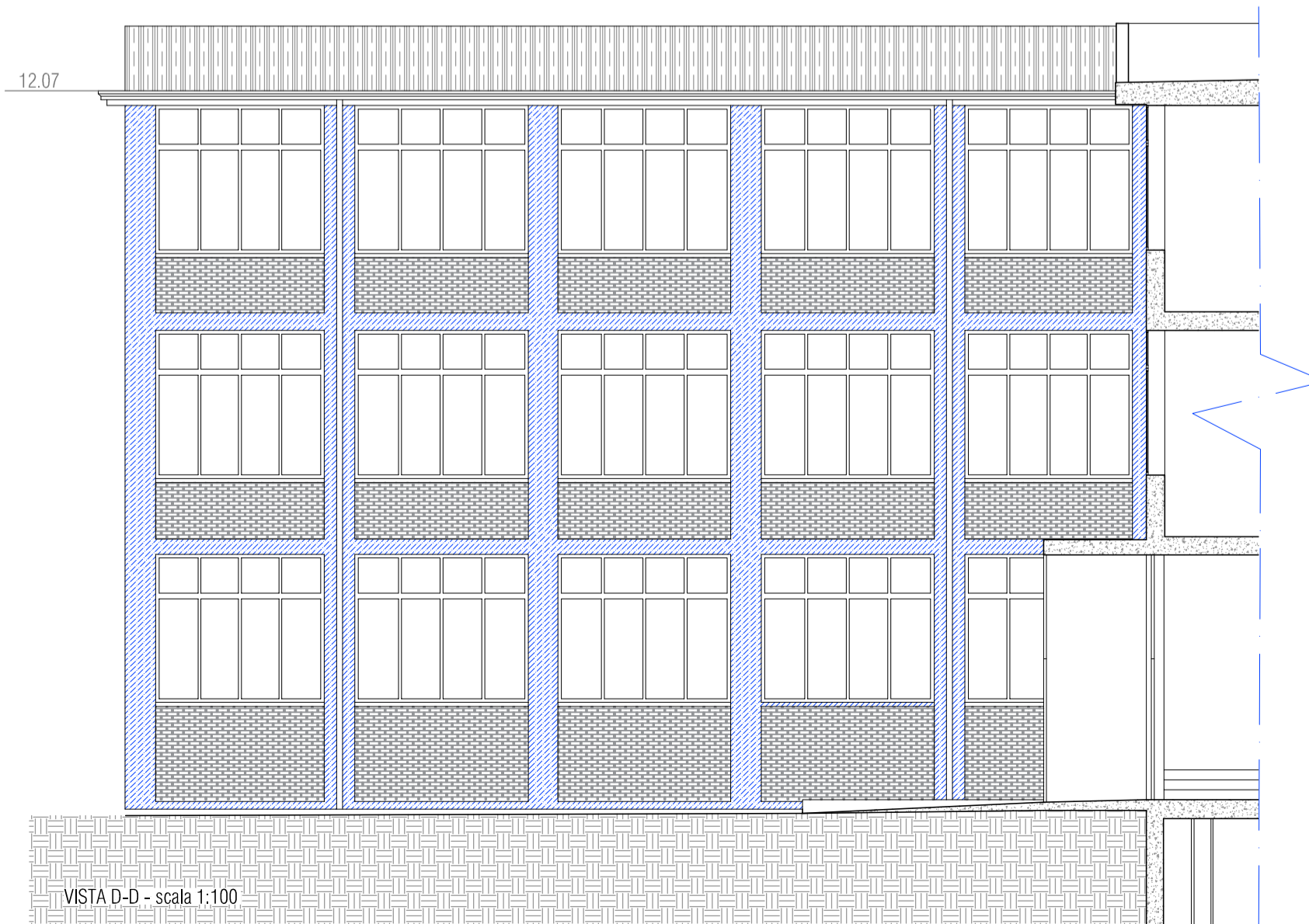

VISTA D-D - scala 1:100

 **PROVINCIA DI RAVENNA**
SETTORE LAVORI PUBBLICI
 Servizio Edilizia Scolastica e Patrimonio

ISTITUTO TECNICO INDUSTRIALE E PROFESSIONALE "L.BUCCI"
 Via S.Giovanni Battista n°11 - FAENZA (RA)

LAVORI DI ADEGUAMENTO SISMICO 1°STRALCIO FUNZIONALE

PROGETTO DEFINITIVO-ESECUTIVO

Presidente: Sig. Michele De Pascale	Consigliere delegato Pubblica Istruzione - Edilizia Scolastica - Patrimonio: Sig.ra Maria Luisa Martinez			
Dirigente responsabile del Settore: Ing. Paolo Nobile	Responsabile del Servizio: Arch. Giovanna Garzanti			
RESPONSABILE UNICO DEL PROCEDIMENTO:	Ing. Paolo Nobile	Documento firmato digitalmente		
PROGETTISTA COORDINATORE:	Ing. Marco Conti	Firmato		
COORD. SICUREZZA PROGETTAZIONE:	Ing. Arch. Andrea A. Bassoli			
PROGETTISTA OPERE STRUTTURALI:	Prof. Ing. Lorenzo Jurina	Firmato		
COLLABORATORI PROGETTISTA OPERE STRUTTURALI:	Ing. Mattia Almeri Ing. Arch. Andrea A. Bassoli, Ing. Alessio Battiston, Ing. Alberto Bonetto, Ing. Arch. Antonietta Nunziata, Ing. Edoardo O. Radavelli, Dott. Arch. Boris Zlatkov			
COLLABORATORI ALLA PROGETTAZIONE:	Geom. Sara Vergallo, P.I. Andrea Bezzi			
0 EMISSIONE	L.J	P.N.	P.N.	30/09/2019
Rev. Descrizione	Redatto:	Controllato:	Approvato:	Data:

TITOLO ELABORATO: **OPERE STRUTTURALI RIPRISTINO SUPERFICI ESTERNE**

Elaborato n°:	Revisione:	Data:	Scala:	Nome file:
C2 - 13	0	30/09/2019	1:100 1:200	C2 - 13.dwg