

Planta piano COPERTURA - posizione intonaco e betonino armati  
scala 1:200

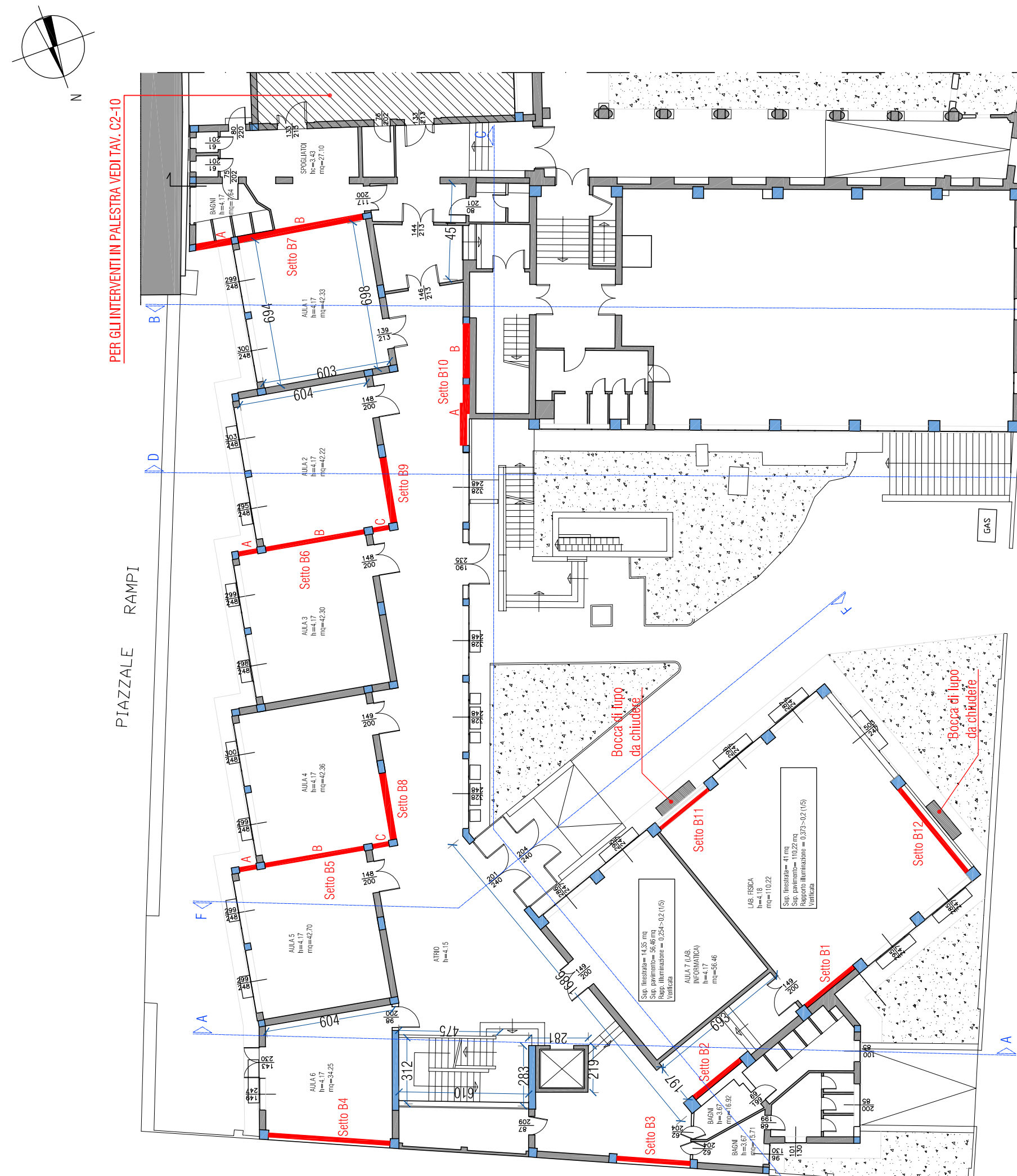
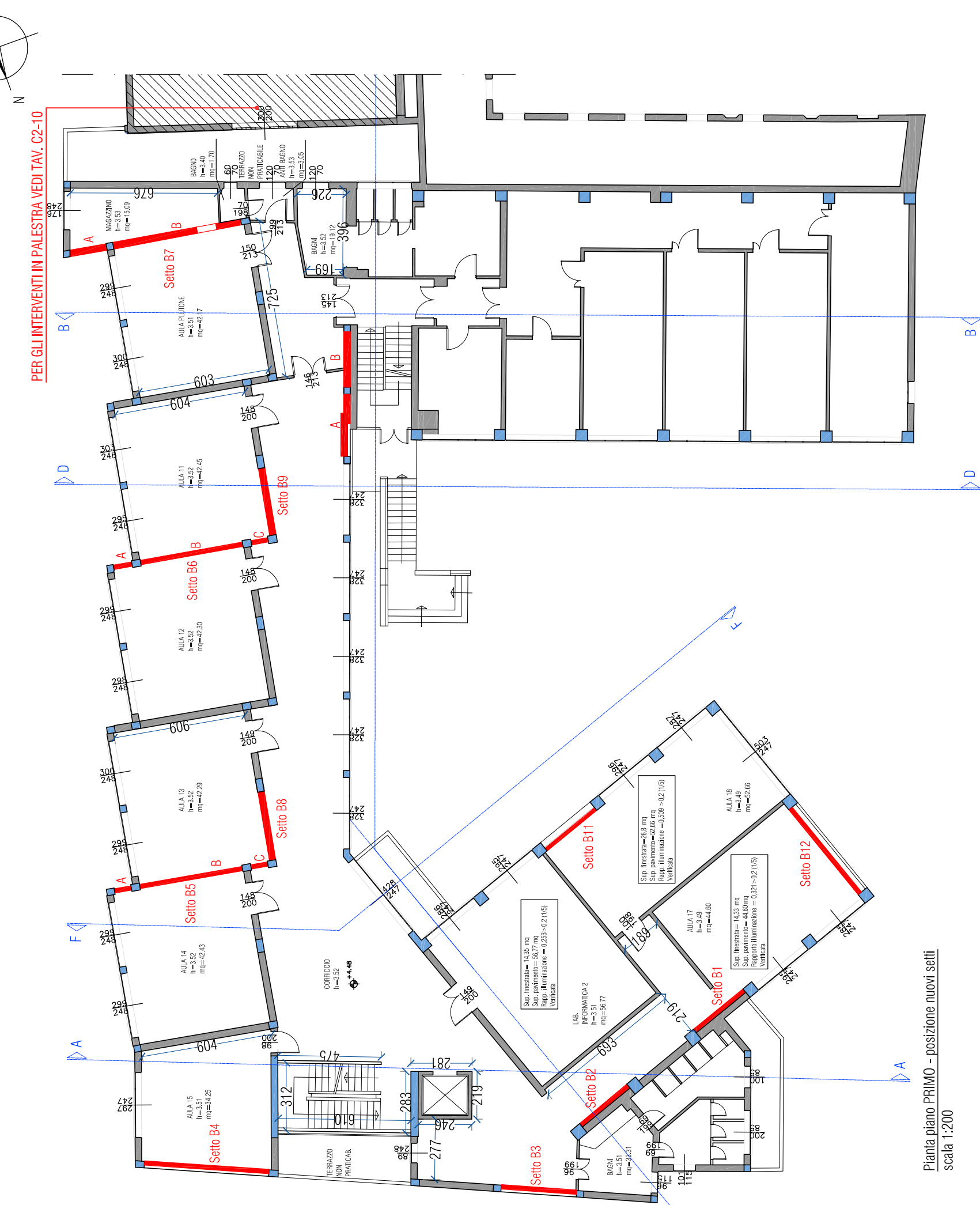
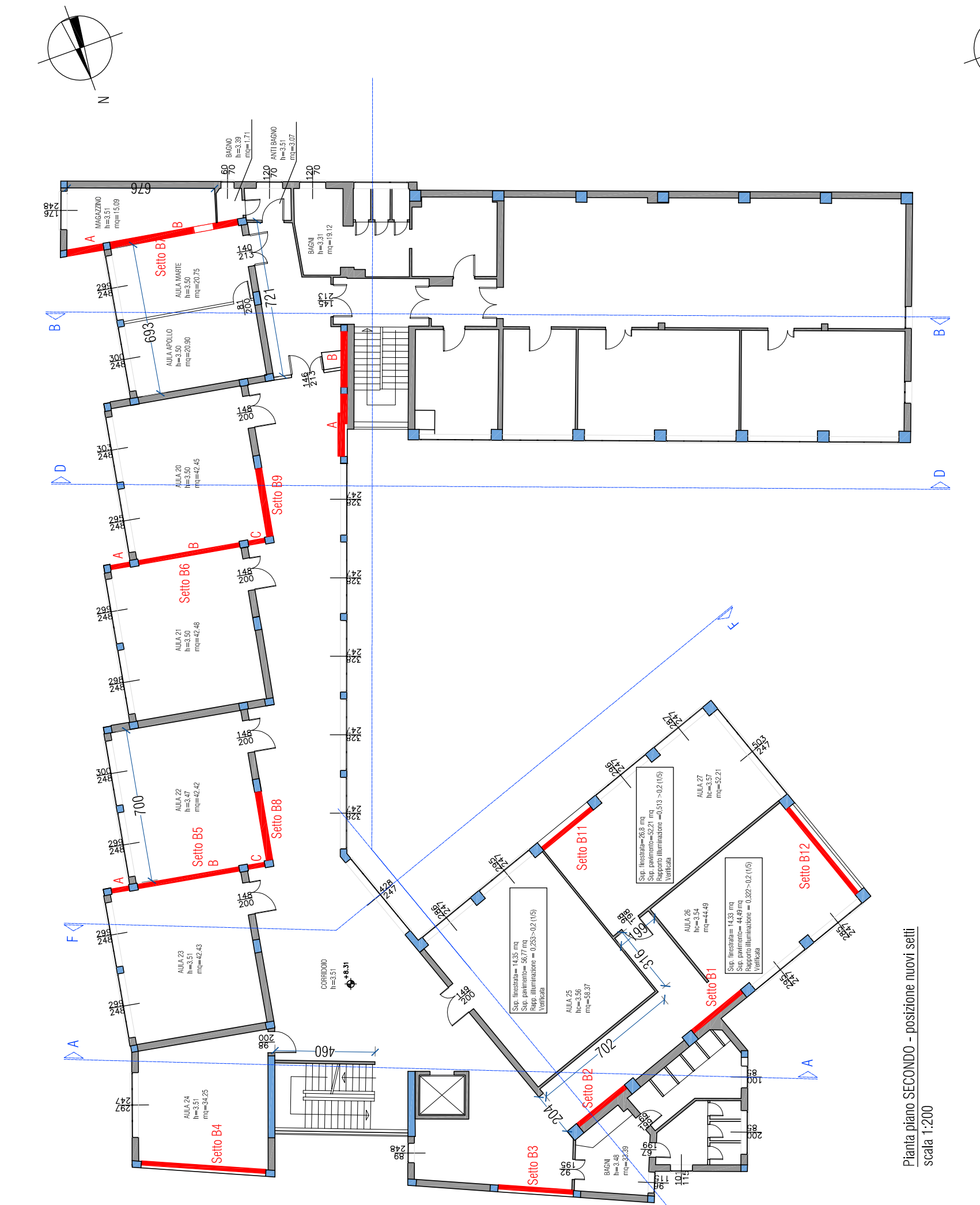

**PROVINCIA DI RAVENNA**  
SETTORE LAVORI PUBBLICI  
Servizio Edilizia Scolastica e Patrimonio

**ISTITUTO TECNICO INDUSTRIALE E PROFESSIONALE "L.BUCCI"**  
Via S.Giovanni Battista n°11 - FAENZA (RA)

**LAVORI DI ADEGUAMENTO SISMICO  
1°STRALCIO FUNZIONALE**

**PROGETTO DEFINITIVO-ESECUTIVO**

Presidente: Sig. Michele De Pascale		Consigliere delegato Pubblica Istruzione - Edilizia Scolastica - Patrimonio: Sig.ra Maria Luisa Martinez	
Dirigente responsabile del Settore: Ing. Paolo Nobile		Responsabile del Servizio: Arch.Giovanna Garzanti	

RESPONSABILE UNICO DEL PROCEDIMENTO: Ing. Paolo Nobile      Documento firmato digitalmente.....

PROGETTISTA COORDINATORE: Ing. Marco Conti      Firmato.....

COORD. SICUREZZA PROGETTAZIONE: Ing. Arch. Andrea A.Bassoli      Firmato.....

PROGETTISTA OPERE STRUTTURALI: Prof. Ing. Lorenzo Jurina      Firmato.....

COLLABORATORI PROGETTISTA OPERE STRUTTURALI:  
Ing. Mattia Almeri  
Ing. Arch. Andrea A. Bassoli,  
Ing. Alessio Battiston,  
Ing. Alberto Bonetto,  
Ing. Arch. Antonetta Nunziata,  
Ing. Edoardo O. Radaelli,  
Dott. Arch. Boris Zlatkov

COLLABORATORI ALLA PROGETTAZIONE:  
Geom. Sara Vergallo,  
P.I. Andrea Bezzi

2	REVISIONE	LJ	P.N.	P.N.	07/11/2019
1	REVISIONE	LJ	P.N.	P.N.	18/10/2019
0	EMISSIONE	LJ	P.N.	P.N.	30/09/2019
Rev.	Descrizione	Redatto:	Controllato:	Approvato:	Data:

TITOLO ELABORATO: **OPERE STRUTTURALI  
INDIVIDUAZIONE NUOVI SETTI IN C.A.**

Elaborato num:	Revisione:	Data:	Scala:	Nome file:
C2 - 01	2	07/11/2019	1:200	C2 - 01.dwg