

PROGETTO DEFINITIVO-ESECUTIVO

Presidente: Sig. Michele De Pascale	Consigliere delegato Pubblica Istruzione - Edilizia Scolastica - Patrimonio: Sig.ra Maria Luisa Martinez
Dirigente responsabile del Settore: Ing. Paolo Nobile	Responsabile del Servizio: Arch. Giovanna Garzanti
RESPONSABILE UNICO DEL PROCEDIMENTO: Ing. Paolo Nobile	Documento firmato digitalmente
PROGETTISTA COORDINATORE: Ing. Marco Conti	Firmato
COORD. SICUREZZA PROGETTAZIONE: Ing. Arch. Andrea A. Bassoli	
PROGETTISTA OPERE STRUTTURALI: Prof. Ing. Lorenzo Jurina	
COLLABORATORI PROGETTISTA OPERE STRUTTURALI: Ing. Mattia Almeri Ing. Arch. Andrea A. Bassoli, Ing. Alessio Battistoni, Ing. Alberto Bonetto, Ing. Arch. Antonietta Nunziata, Ing. Edoardo O. Raciavelli, Dott. Arch. Boris Zlatkov	
COLLABORATORI ALLA PROGETTAZIONE: Geom. Sara Vargallo, P.I. Andrea Bezzi	
0 EMISSIONE	S.V. P.N. P.N. 26/02/2020
Rev. Descrizione	Redatto: Controllato: Approvato: Data:

TITOLO ELABORATO:
PROGETTO ARCHITETTONICO STATO COMPARATIVO - PIANO

Elaborato num:	Revisione:	Data:	Scala:	Nome file:
C1 - 01	0	26/02/2020	1:200	C1 - 01_p1.rvt.dwg

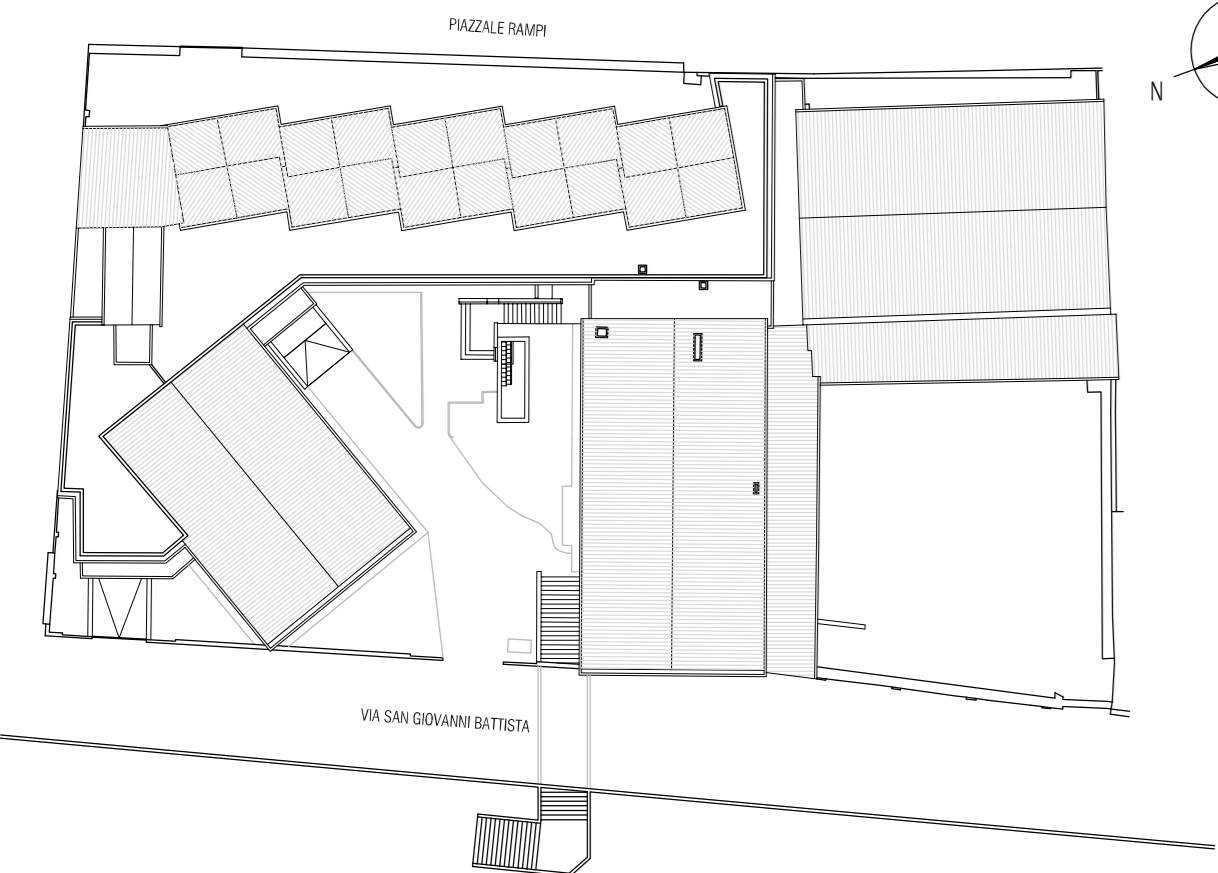

PIANTA DI RIFERIMENTO SCALA 1:500

LEGENDA:
 Applicazione di GFRP di rinforzo
 Applicazione di betoncino armato di rinforzo



PIANTA PIANO INTERRATO

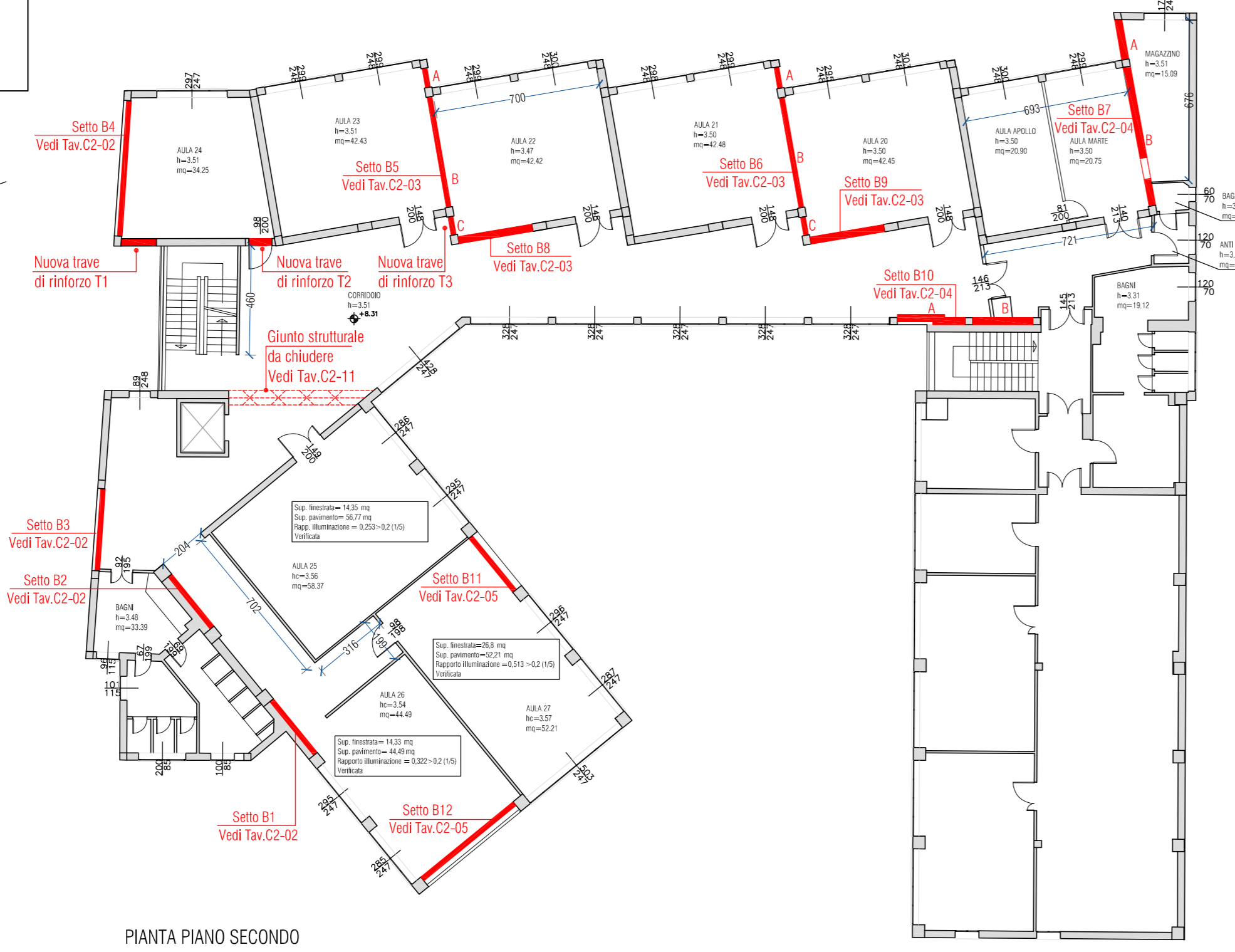

PIANTA PIANO SECONDO

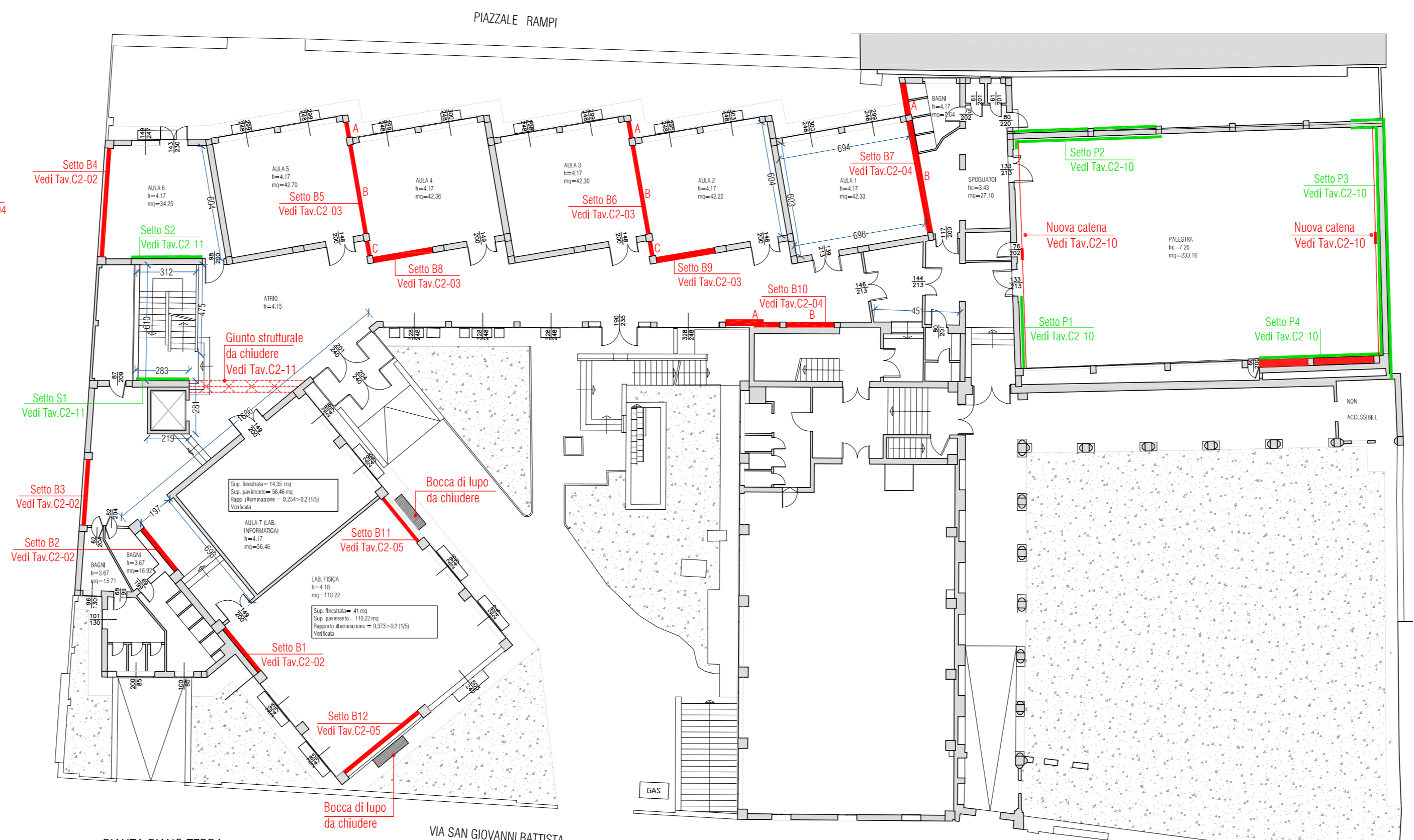

PIANTA PIANO TERRA



PIANTA PIANO COPERTURA



PIANTA PIANO PRIMO