



**Provincia di Ravenna** Settore Lavori Pubblici  
U.O. SICUREZZA, PATRIMONIO ED  
EDILIZIA SCOLASTICA

LAVORI DI RIQUALIFICAZIONE FUNZIONALE PROPEDEUTICI AL  
TRASFERIMENTO PARZIALE DELLE ATTIVITA' DELL'I.P.C. "OLIVETTI"  
PRESSO LA SEDE DI VIA UMAGO DELL'ISTITUTO PROFESSIONALE STATALE  
"OLIVETTI - CALLEGARI" ED AL TRASFERIMENTO DELLE SUCCURSALI DEL  
LICEO CLASSICO PRESSO LA SEDE SCOLASTICA DI VIA NINO BIXIO.

**PROGETTO DEFINITIVO - ESECUTIVO**

Presidente: Sig. Michele De Pascale	Consigliere con delega all'Edilizia Scolastica : Sig.ra Maria Luisa Martinez				
Dirigente Responsabile del Settore: Ing. Paolo Nobile	Responsabile dell' U.O.: Arch. Giovanna Garzanti				
Firme:					
RESPONSABILE UNICO DEL PROCEDIMENTO:	Ing. Paolo Nobile	.....			
PROGETTISTA COORDINATORE:	Arch. Giovanna Garzanti	.....			
COORD. SICUREZZA PROGETTAZIONE:	Arch. Giovanna Garzanti	.....			
PROGETTISTI OPERE MURARIE:	ing. Marco Conti, geom. Antonio Mancini, arch. Caterina Panzavolta	.....			
PROGETTISTA IMPIANTI ELETTRICI:	ing. Simone Pivi	.....			
COLLABORATORI ALLA PROGETTAZIONE	Ing. Tiziana Napoli, P.I. Andrea Bezzi; arch. Giovanni Plazzi	.....			
ELABORAZIONE GRAFICA:	Geom. Franco Tocco, Vergallo Sara	.....			
RILIEVI:	Ing. Tiziana Napoli, P.I. Andrea Bezzi Geom. Franco Tocco, Vergallo Sara	.....			
0	EMMISSIONE	MC, AM	GG	GG	12/05/2017
Rev.	Descrizione	Redatto:	Controllato:	Approvato:	Data:

TITOLO ELABORATO:

**SCHEMA QUADRO ELETTRICO Q-6A**

Elaborato num: <b>B-03</b>	Revisione: <b>0</b>	Data: <b>12/05/2017</b>	Scala:	Nome file: <b>B-03_1410.IE.54.00_Q-6A_Fronte.doc</b>
-------------------------------	------------------------	----------------------------	--------	---





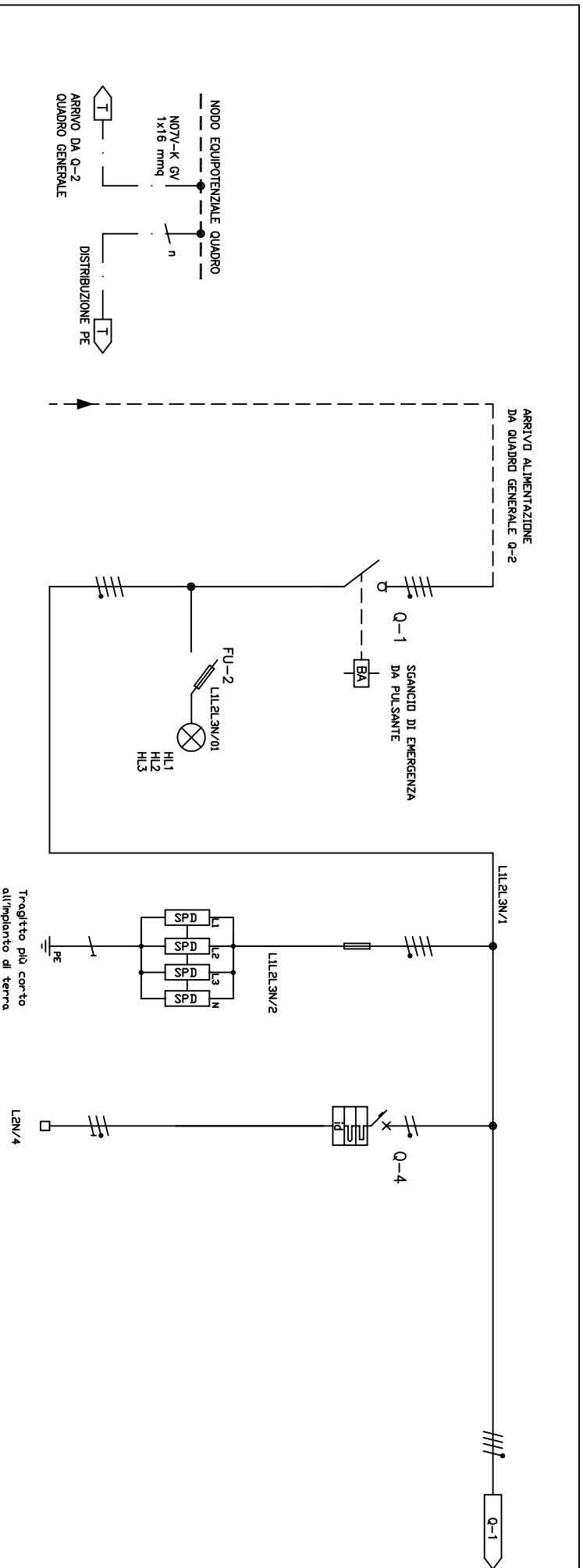

UTENZA	DENOMINAZIONE	ARRIVO DA GENERALE	GENERALE QUADRO LABORATORIO	PRESENZA RETE	SCARICATORI DI SVRATTENSIONE	AUSILIARI QUADRO	ARRIVO DA Q-2 QUADRO GENERALE	
							ARRIVO DA Q-2 QUADRO GENERALE	DISTRIBUZIONE PE
APPARECCHIATURA	SIGLA	400	400	400	400	230		
	TENSIONE (V)							
	POTENZA (kW)							
	COEF. CONDENS.							
APPARECCHIATURA	APPARECCHIATURA							
	STRUTTURE							
	TIPO		INT. MAN. SEZ. BITICINO	INT. SEZ. FUS. BITICINO	SPD DENNGuard	INT. MT BITICINO		
	TIPO		F74A100	F3E2N	M TT CI 27	G8B13A/10AC		
FUSIBILE	In (A)	4	100	3+N	3+1	1P+N	10	
	In (A)	100	-	2	12,5 KA	10	0,03	
	In (A) (Cavo) (A)	-	-	-	LIVELLO II	C	4,5	
	TIPO							
FUSIBILE	CALIBRO (A)			10,3x38				
	TIPO							
CONTATTI	In (A)							
	Pr (A/V)							
RELE' TERMICO	TIPO							
	TRATTURA (A)							
LINEA DI POTENZA	TIPO CAVO		FG7-R					
	FORMAZIONE		4x16+1					
	LUNGHEZZA (m)		30					
	In (A)							
RELE' TERMICO	Cat. a In (A)							
	Zk (ohm)							
	Cat. a In (A)							
	In (A) (Cavo) (A)							
DIS. ING. SIMONE PIVI	CDMM							
	ARRIVO DA GENERALE							
CDMM, 2014-10,1E	FABBRICATO IN USO A:							
	ISTITUTO PROFESSIONALE DI STATO PER L'INDUSTRIA E L'ARTIGIANATO "C. CALLEGARI" VIA UMAGO 18 - 48123 RAVENNA (RA)							
FILE 14101E,54.00	VISTO (FIRMA)							
REV 0	PROGETTAZIONE							
	Ing. Simone Pivi Via Chiesa di Sant'Egidio 60 47521 Cesena (FC) EMAIL: ing.pivi@alice.it							
	IMPPIANTO							
	Q.E. LABORATORIO INFORMATICA 1							
	DEGETTO							
	SCHEMA UNIFILARE							
	FOGLIO							
	2							
	SEGUE							
	3							

26/04/2017





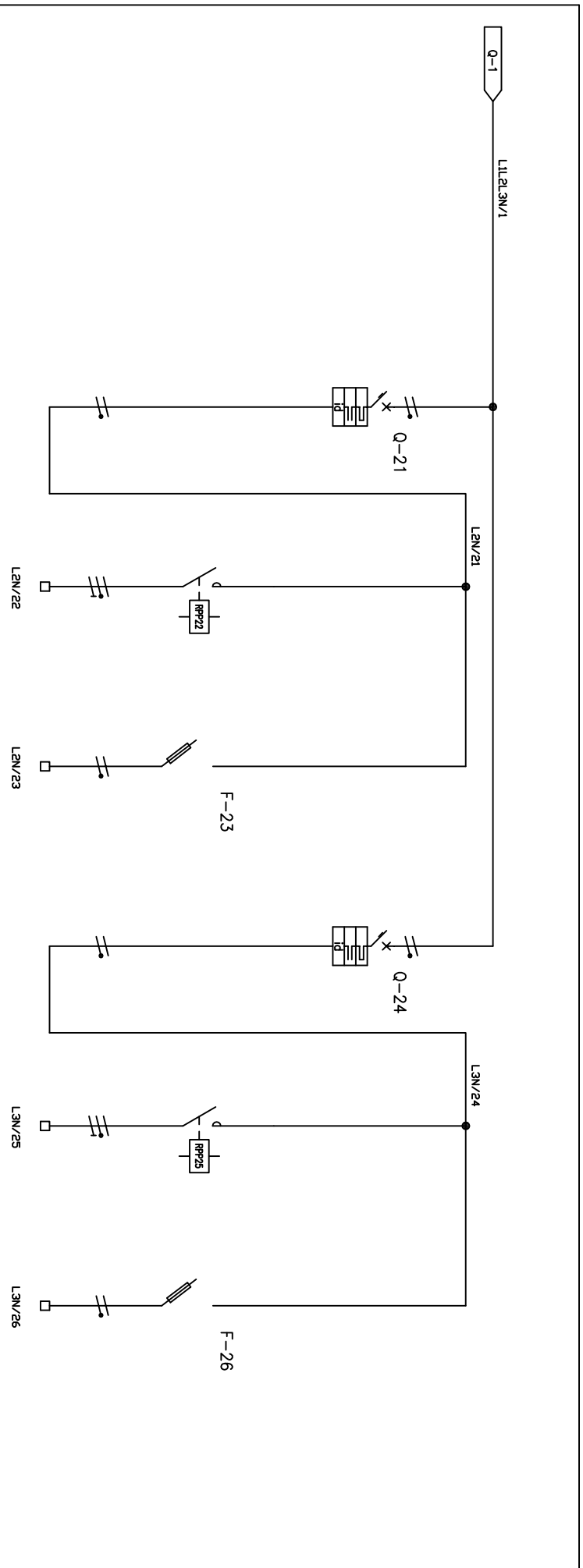

UTENZA	DENOMINAZIONE		ACCESSIONE 1		LUCI DI EMERGENZA LINEA 1		LINEA LUCE 2		ACCESSIONE 2		LUCI DI EMERGENZA LINEA 2	
	SIGLA	TENSIONE (V)	POTENZA TOT (W)	230	230	230	230	230	230	230	230	230
APPARECCHIATURA	TENSIONE (V)											
	POTENZA TOT (W)											
	CIREF. CONDENS.											
	CIREF. CONDENS.											
APPARECCHIATURA	APPARECCHIATURA											
	ISTRUTTORE											
	TIPO											
	TIPO											
FUSIBILE	TIPO											
	TIPO											
	TIPO											
	TIPO											
CONTATTIDORE	TIPO											
	TIPO											
	TIPO											
	TIPO											
RELE' TERMICO	TIPO											
	TIPO											
	TIPO											
	TIPO											
LINEA DI POTENZA	TIPO											
	TIPO											
	TIPO											
	TIPO											
DIS.	TIPO											
	TIPO											
	TIPO											
	TIPO											

ING. SIMONE PIVI  
 FABBRICATO IN USO A:  
 ISTITUTO PROFESSIONALE DI STATO PER  
 L'INDUSTRIA E L'ARTIGIANATO "C. CALLEGARI"  
 VIA UMAGO 18 - 48123 RAVENNA (RA)

VISTO (FIRMA)  
 PROGETTAZIONE  
 Ing. Simone Pivi  
 Via Chiesa di Sant'Egidio 60  
 47521 Cesena (FC)  
 EMAIL: ing.pivi@alice.it

IMPIANTO  
 Q.E. LABORATORIO INFORMATICA 1

SCHEMA UNIFILARE

26/04/2017

FOGLIO 5

SEGUE 6

# COMANDO ACCENSIONE LUCE

# AUSILIARI ACCENSIONE VENTIL

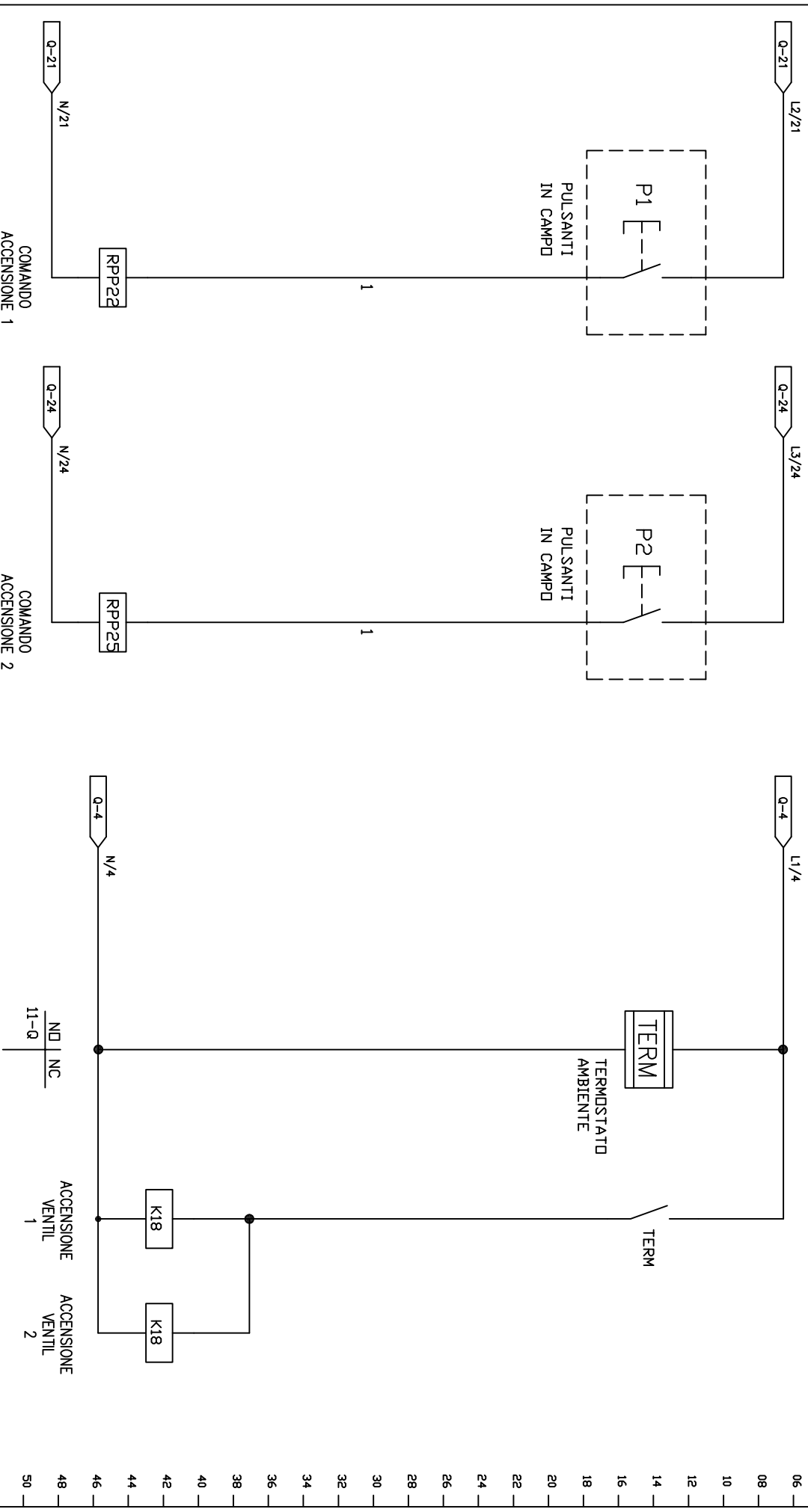

DIS. ING. SIMONE PIVI		CDMM. FABBRICATO IN USO A: ISTITUTO PROFESSIONALE DI STATO PER L'INDUSTRIA E L'ARTIGIANATO "C. CALLEGARI" VIA UMAGO 18 - 48123 RAVENNA (RA)		VISTO (FIRMA)		PROGETTAZIONE Ing. Simone Pivi Via Chiesa di Sant'Egidio 60 47521 Cesena (FC) EMAIL: ing.pivi@alice.it		IMPIANTO Q.E. LABORATORIO INFORMATICA 1		26/04/2017	
CDMM. 2014-10.IE		CDMM. 2014-10.IE		VISTO (FIRMA)		PROGETTAZIONE		DEGETTO AUSILIARI		FOGLIO 6	
FILE 1410.IE.54.00		FILE 1410.IE.54.00		VISTO (FIRMA)		PROGETTAZIONE		DEGETTO AUSILIARI		SEGUE 7	
REV 0		REV 0		VISTO (FIRMA)		PROGETTAZIONE		DEGETTO AUSILIARI		SEGUE 7	



# CIRCUITO ALIMENTAZIONE E COMANDO SGANCIO DI EMERGENZA

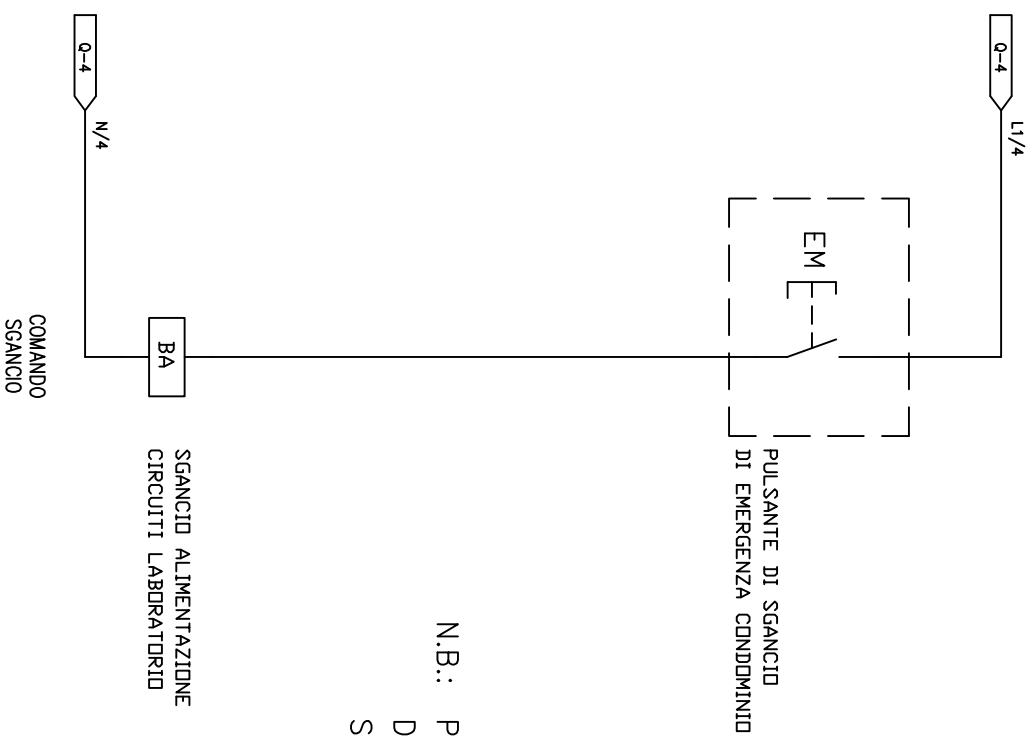

N.B.: PREDISPORRE IL CIRCUITO  
DI SGANCIO IN  
SICUREZZA POSITIVA

02	A	B	C	D	E	F	G	H	I	L	M	N	P	Q	R	S
04																
06																
08																
10																
12																
14																
16																
18																
20																
22																
24																
26																
28																
30																
32																
34																
36																
38																
40																
42																
44																
46																
48																
50																

DIS.	ING. SIMONE PIVI	CDMM.	FABBRICATO IN USO A: ISTITUTO PROFESSIONALE DI STATO PER L'INDUSTRIA E L'ARTIGIANATO "C. CALLEGARI" VIA UMAGO 18 - 48123 RAVENNA (RA)	VISTO (FIRMA)	PROGETTAZIONE	IMPIANTO	26/04/2017	FOGLIO	7	SEGUE	8
FILE	14101E.54.00				Ing. Simone Pivi Via Chiesa di Sant'Egidio 60 47521 Cesena (FC) EMAIL: ing.pivi@alice.it	Q.E. LABORATORIO INFORMATICA 1					
REV	0					OGGETTO AUSILIARI					

# TIPICO COLLEGAMENTO SCARICATORI

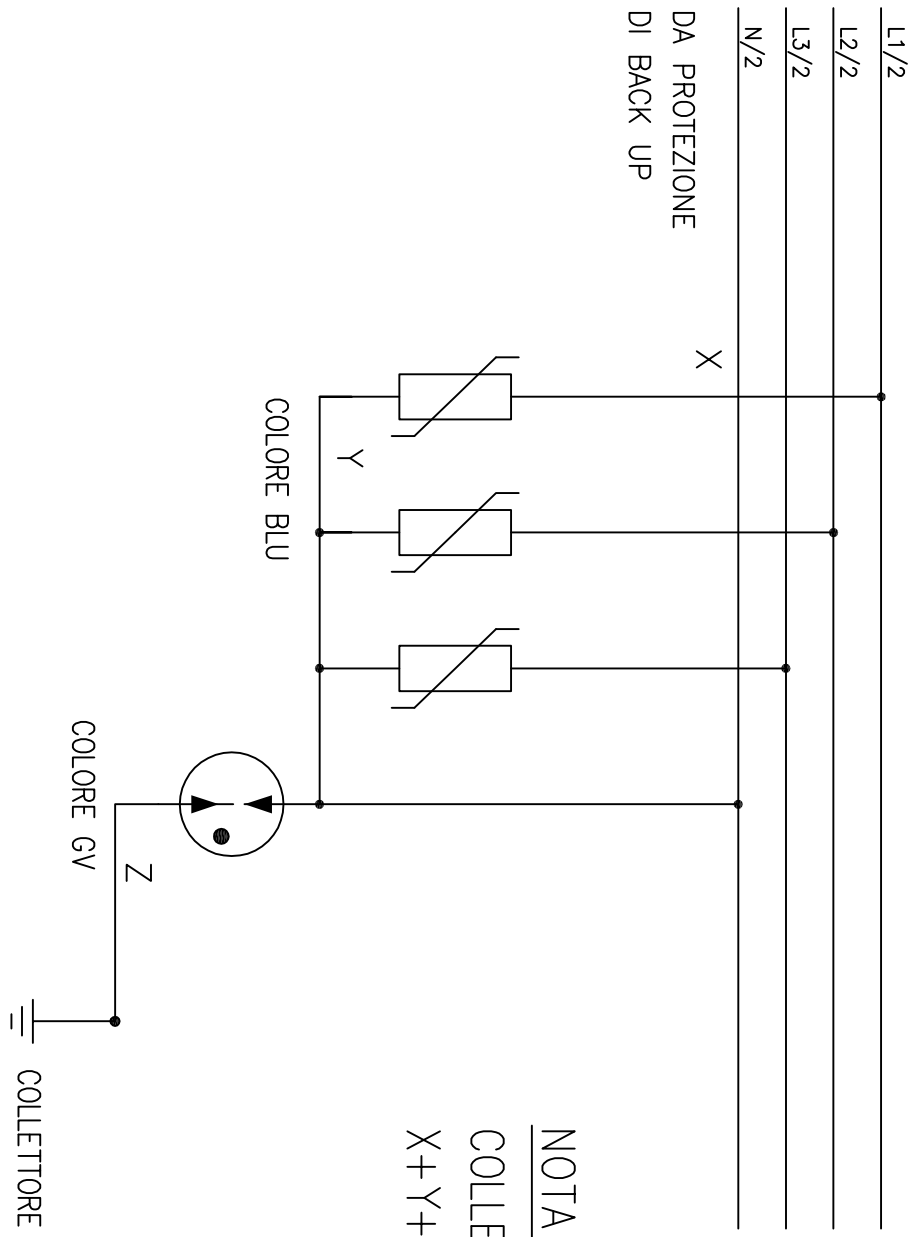

NOTA BENE:  
 COLLEGAMENTO TIPO 3+1  
 $X+Y+Z < 0,5m$

02	
04	
06	
08	
10	
12	
14	
16	
18	
20	
22	
24	
26	
28	
30	
32	
34	
36	
38	
40	
42	
44	
46	
48	
50	

DIS.	ING. SIMONE PIVI	CDMM.	FABBRICATO IN USO A: ISTITUTO PROFESSIONALE DI STATO PER L'INDUSTRIA E L'ARTIGIANATO "C. CALLEGARI" VIA UMAGO 18 - 48123 RAVENNA (RA)	VISTO (FIRMA)	PROGETTAZIONE	IMPPIANTO	26/04/2017
CDMM.	2014-10.1E				Ing. Simone Pivi Via Chiesa di Sant'Egidio 60 47521 Cesena (FC) EMAIL: ing.pivi@alice.it	Q.E. LABORATORIO INFORMATICA 1	
FILE	14101E.54.00					DEGETTO	FUGLID
REV	0					AUSILIARI	8
							9