

**LICEO ARTISTICO STATALE "NERVI-SEVERINI"**  
 VIA TOMBESI DALL'OVA n°14 - RAVENNA

**LAVORI DI ADEGUAMENTO NORMATIVO PER IL SUPERAMENTO DELLE BARRIERE ARCHITETTONICHE**

**PROGETTO ESECUTIVO**

Presidente: Sig. Michele de Pascale	Consigliere con delega all'Edilizia Scolastica: Sig.ra Maria Luisa Martinez				
Diligente responsabile del Settore: Ing. Paolo Nobile	Responsabile dell'U.O.: Arch. Giovanna Garzanti				
RESPONSABILE UNICO DEL PROCEDIMENTO: Arch. Giovanna Garzanti PROGETTISTA COORDINATORE: Arch. Caterina Panzavolta COORD. SICUREZZA PROGETTAZIONE: Arch. Giovanna Garzanti PROGETTISTI OPERE ARCHITETTONICHE: Ing. Marco Corti, Geom. Antonio Mandrilli COLLABORATORI ALLA PROGETTAZIONE: Geom. Urbano Valentini, p. Andrea Bezzi, Ing. Tiziana Napoli PROGETTISTI OPERE STRUTTURALI: Ing. Mario De Lorenzi PROGETTISTI OPERE IMPIANTISTICHE: ELABORAZIONE GRAFICA: Geom. Franco Tocco, Geom. Sara Vergallo RILIEVI: Geom. Franco Tocco, Geom. Sara Vergallo					
0 EMISSIONE Rev. Descrizione		F.T. S.V. Recator:	G.G. Controllo:	G.G. Approvato:	31/01/2017 Data:

**STATO ATTUALE**  
**PIANTE E SEZIONI**

Elaborato:	Revisione:	Data:	Scala:	Nome File:	
C01	0	31/01/2017	1:200		Tav.01-02.dwg



PLANIMETRIA GENERALE scala 1:1000

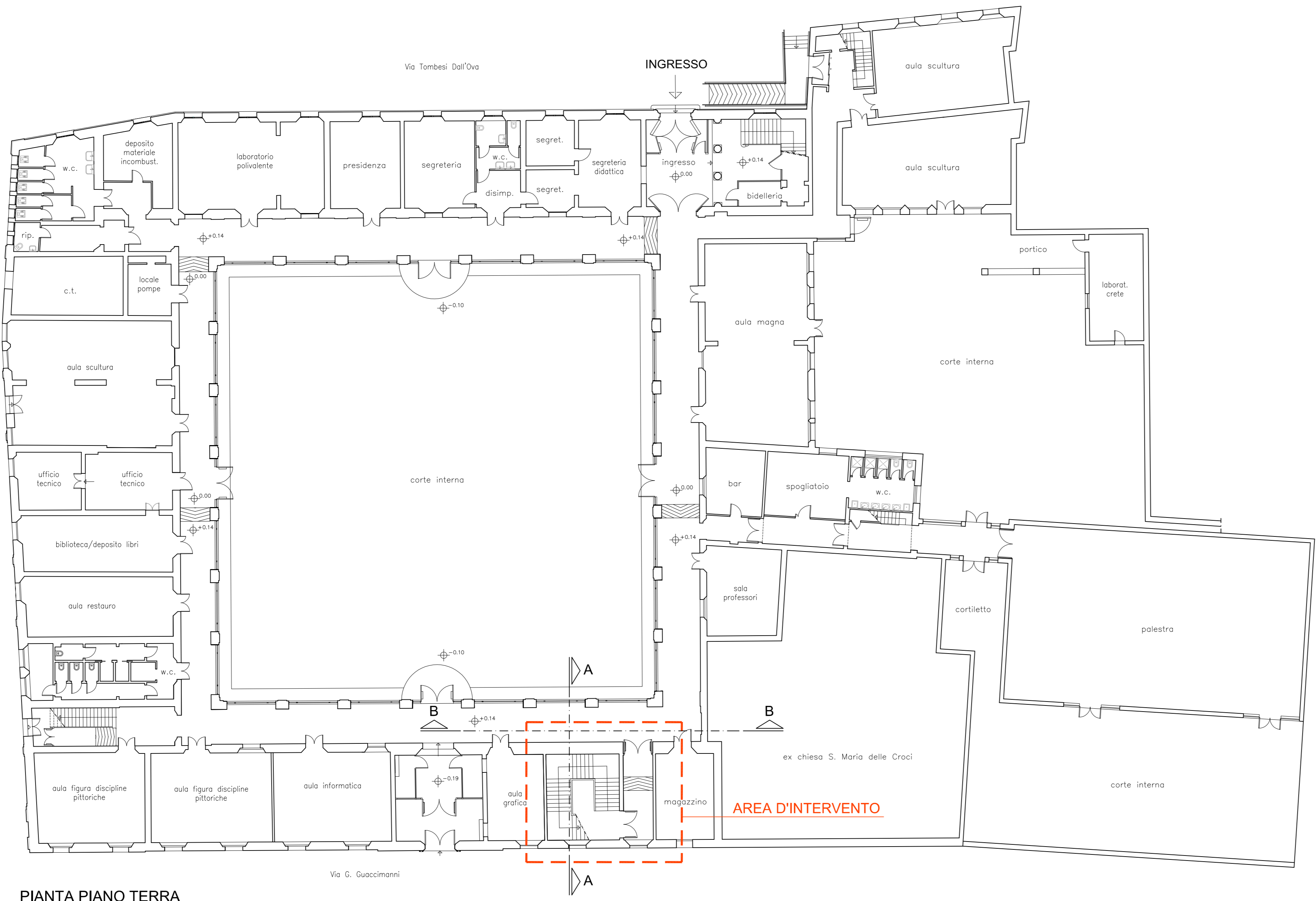

PIANTA PIANO TERRA

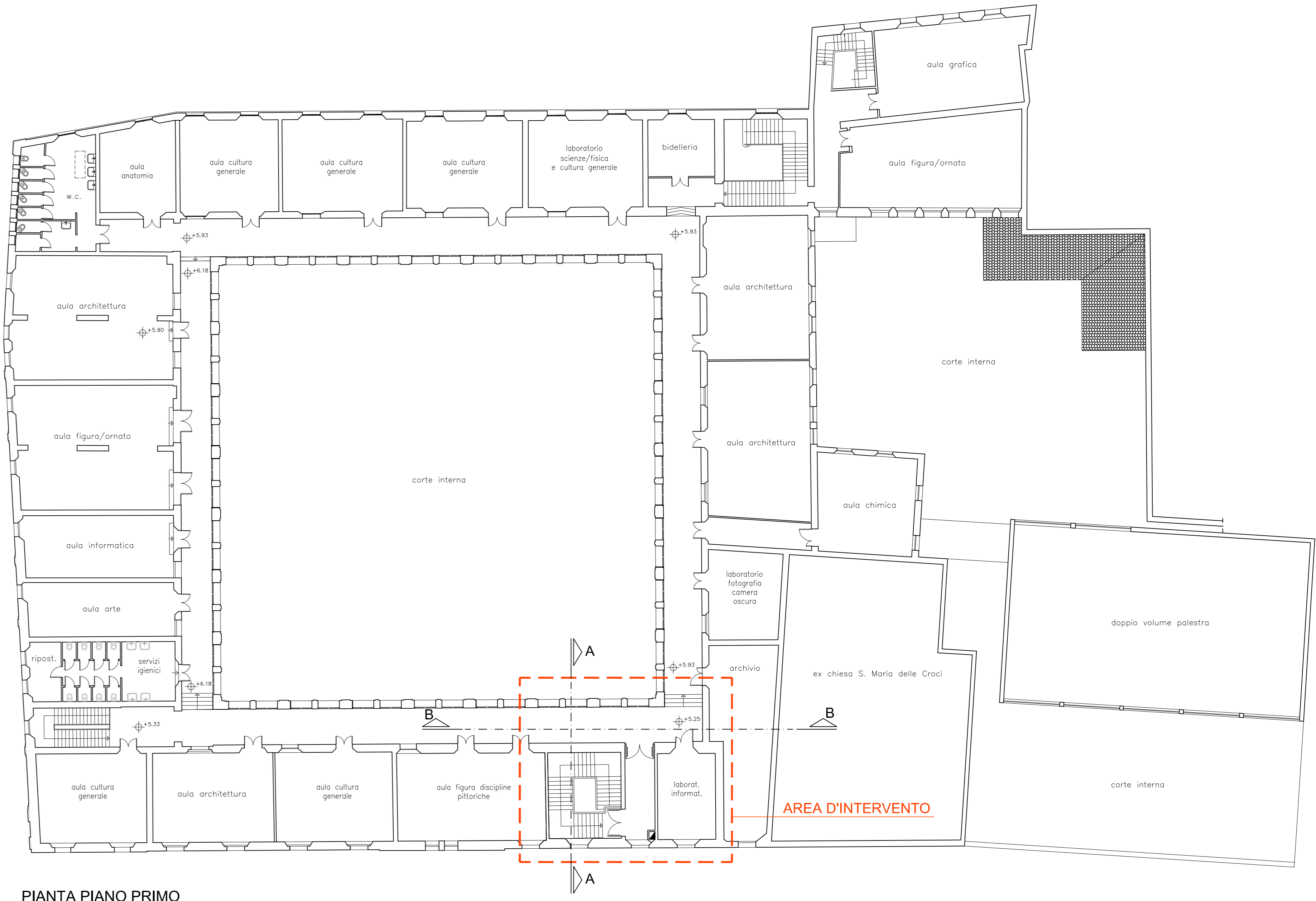

PIANTA PIANO PRIMO

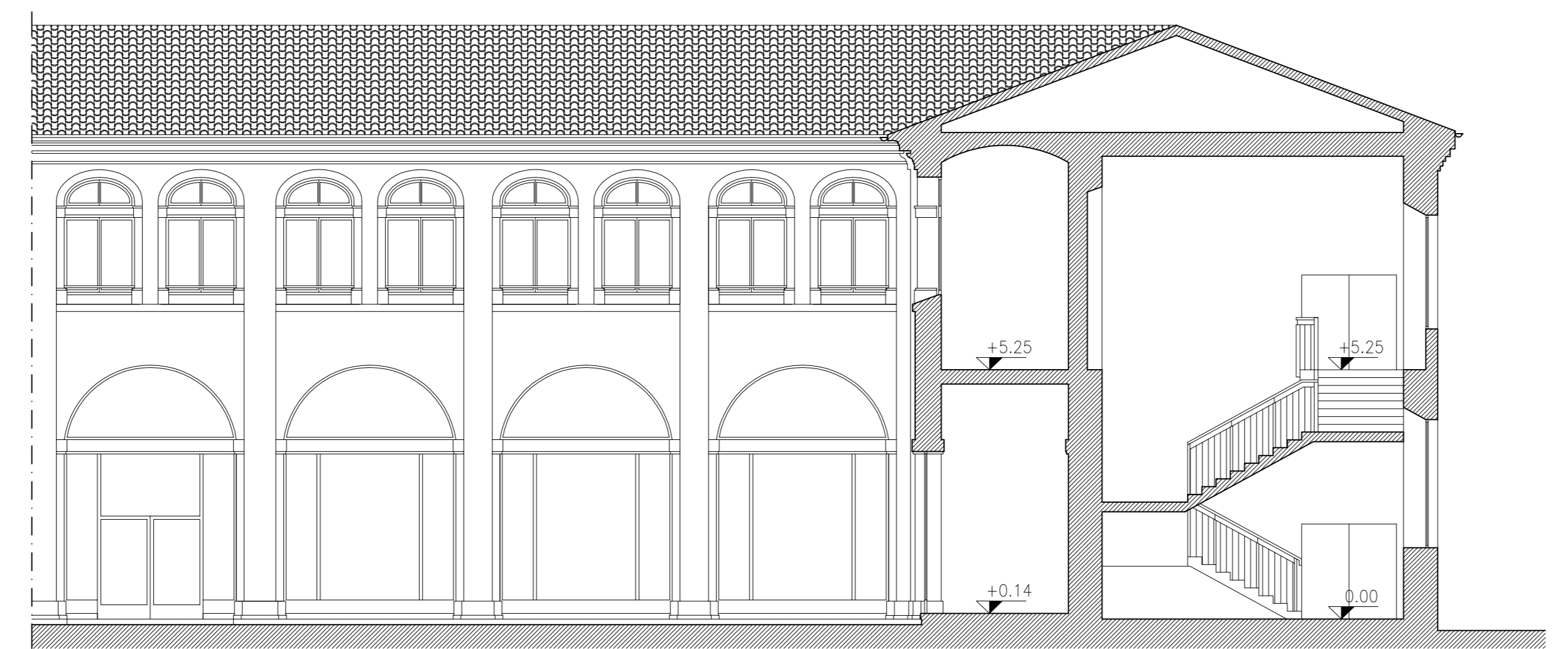

SEZIONE A-A scala 1:100

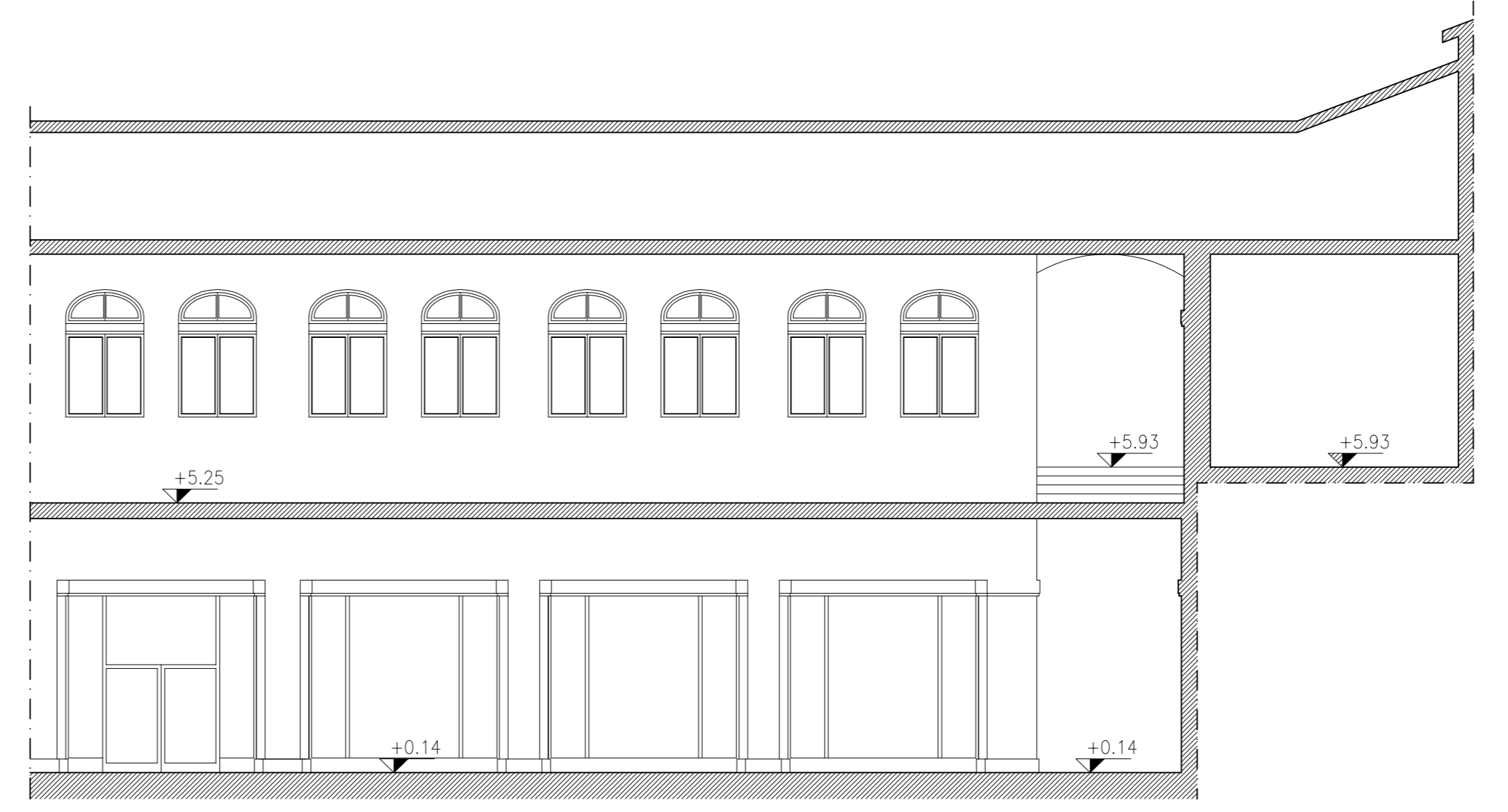

SEZIONE B-B scala 1:100