

LICEO ARTISTICO STATALE "NERVI-SEVERINI"
 VIA TOMBESI DALL'OVA n°14 - RAVENNA

**LAVORI DI ADEGUAMENTO NORMATIVO PER IL SUPERAMENTO
 DELLE BARRIERE ARCHITETTONICHE**

PROGETTO ESECUTIVO

| | | | | | |
|---|--|-----------|--------------|------------|------------|
| Presidente: Sig. Michele de Pascale | Consigliere con delega all'Edilizia Scolastica: Sig.ra Maria Luisa Martinez | | | | |
| Dirigente responsabile del Settore: Ing. Paolo Nobile | Responsabile dell' U.O.: Arch.Giovanna Garzanti | | | | |
| Firme: | | | | | |
| RESPONSABILE UNICO DEL PROCEDIMENTO: | Arch.Giovanna Garzanti | | | | |
| PROGETTISTA COORDINATORE: | Arch. Caterina Panzavolta | | | | |
| COORD. SICUREZZA PROGETTAZIONE: | Arch.Giovanna Garzanti | | | | |
| PROGETTISTI OPERE ARCHITETTONICHE: | Ing. Marco Conti, Geom.Antonio Mancini | | | | |
| COLLABORATORI ALLA PROGETTAZIONE: | Geom.Urbano Valentini, p.l.Andrea Bezzl, Ing. Tiziana Napoli | | | | |
| PROGETTISTA OPERE STRUTTURALI: | Ing. Mario De Lorenzi | | | | |
| PROGETTISTA OPERE IMPIANTISTICHE: | | | | | |
| ELABORAZIONE GRAFICA: | Geom. Franco Tocco, Geom. Sara Vergallo | | | | |
| RILIEVI: | Geom. Franco Tocco, Geom. Sara Vergallo | | | | |
| 0 | EMMISSIONE | F.T. S.V. | G.G. | G.G. | 31/01/2017 |
| Rev. | Descrizione | Redatto: | Controllato: | Approvato: | Data: |

TITOLO ELABORATO:
**STATO MODIFICATO
 STRALCI PIANTE E SEZIONI**

| | | | | |
|---------------|------------|------------|--------|---------------|
| Elaborato n°: | Revisione: | Data: | Scala: | Nome file: |
| C02 | 0 | 31/01/2017 | 1:50 | Tav.01-02.dwg |

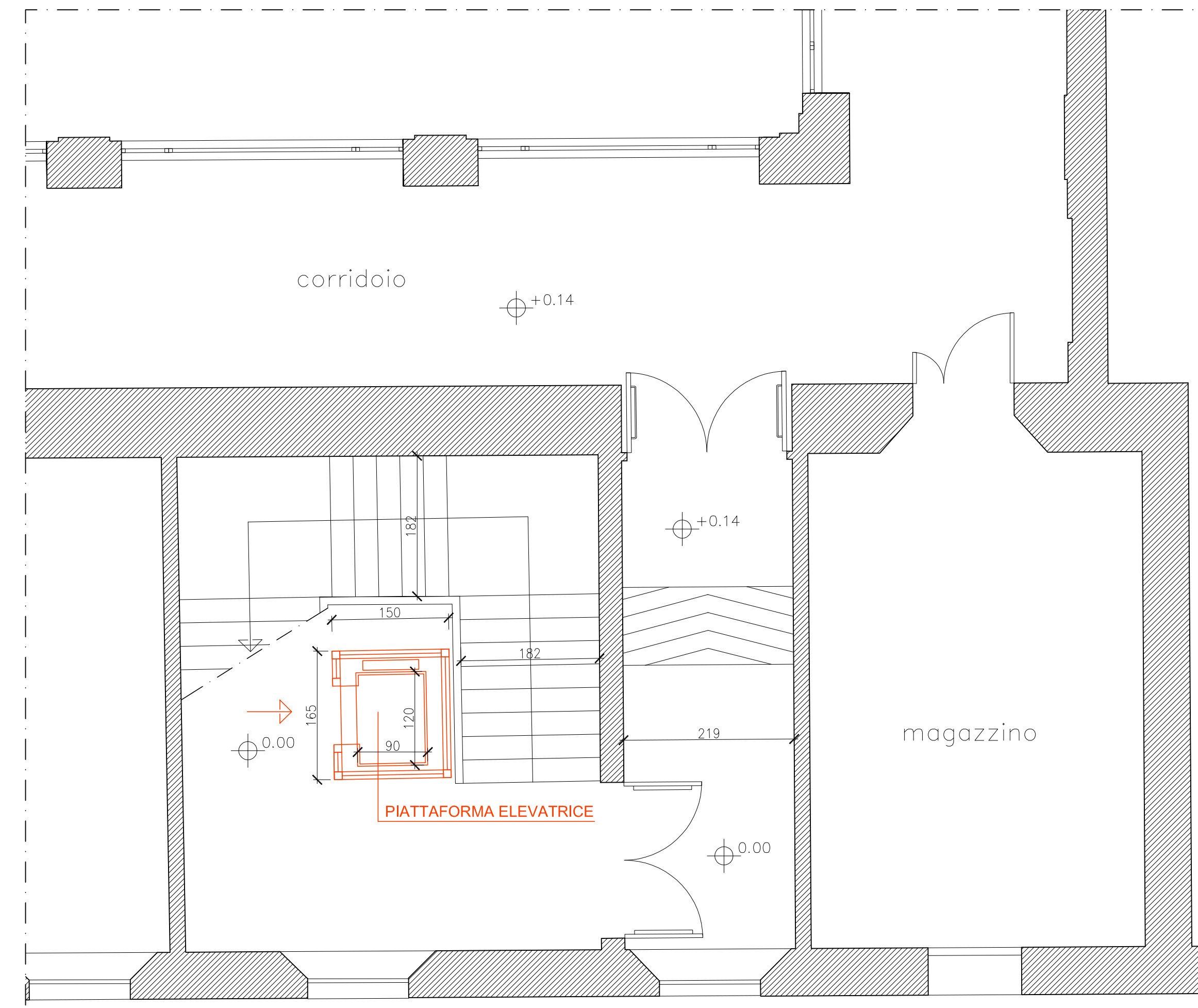

PIANTA PIANO TERRA

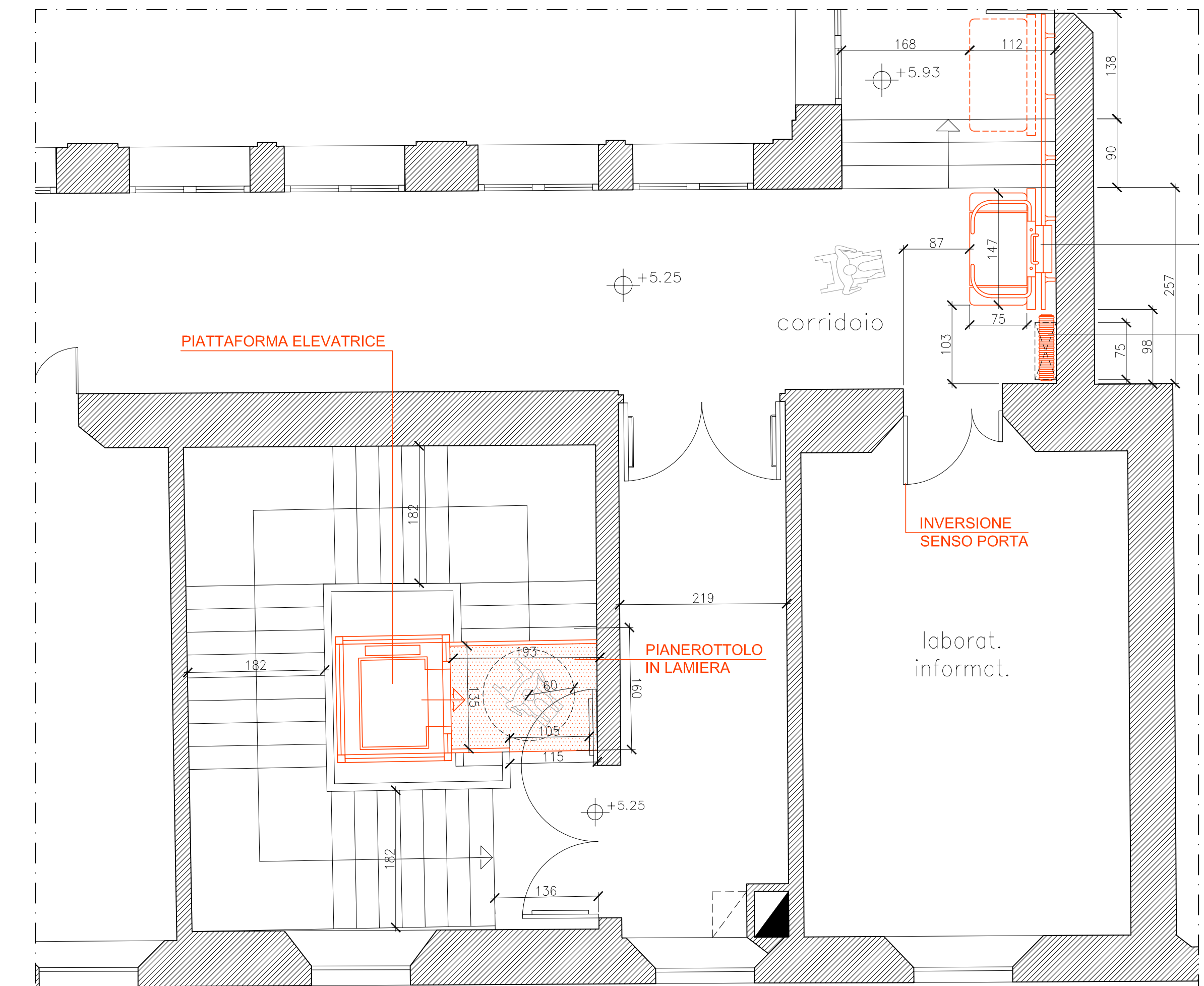

PIANTA PIANO PRIMO

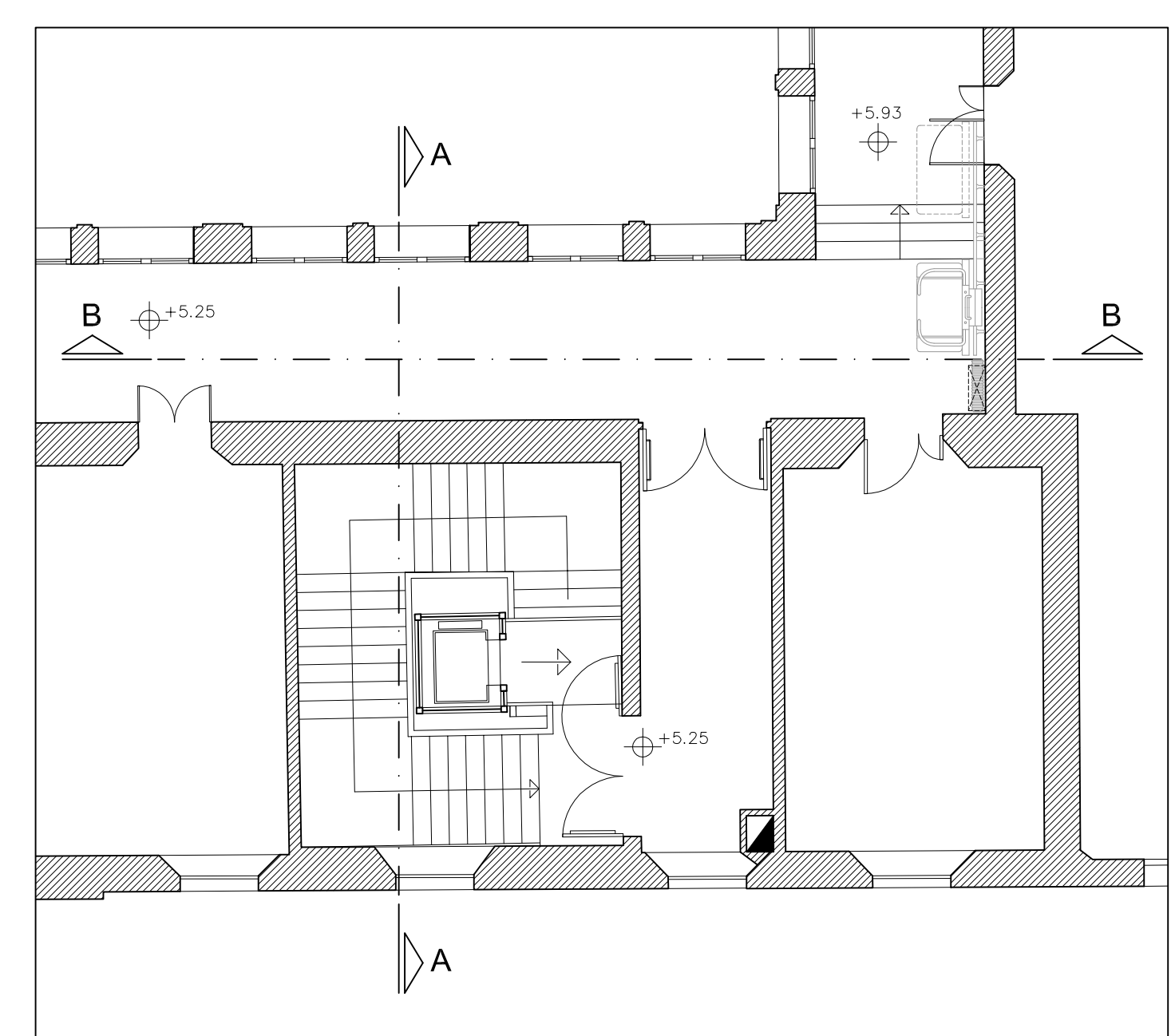

PLANIMETRIA DI RIFERIMENTO SEZIONI scala 1:100



SEZIONE A-A scala 1:100

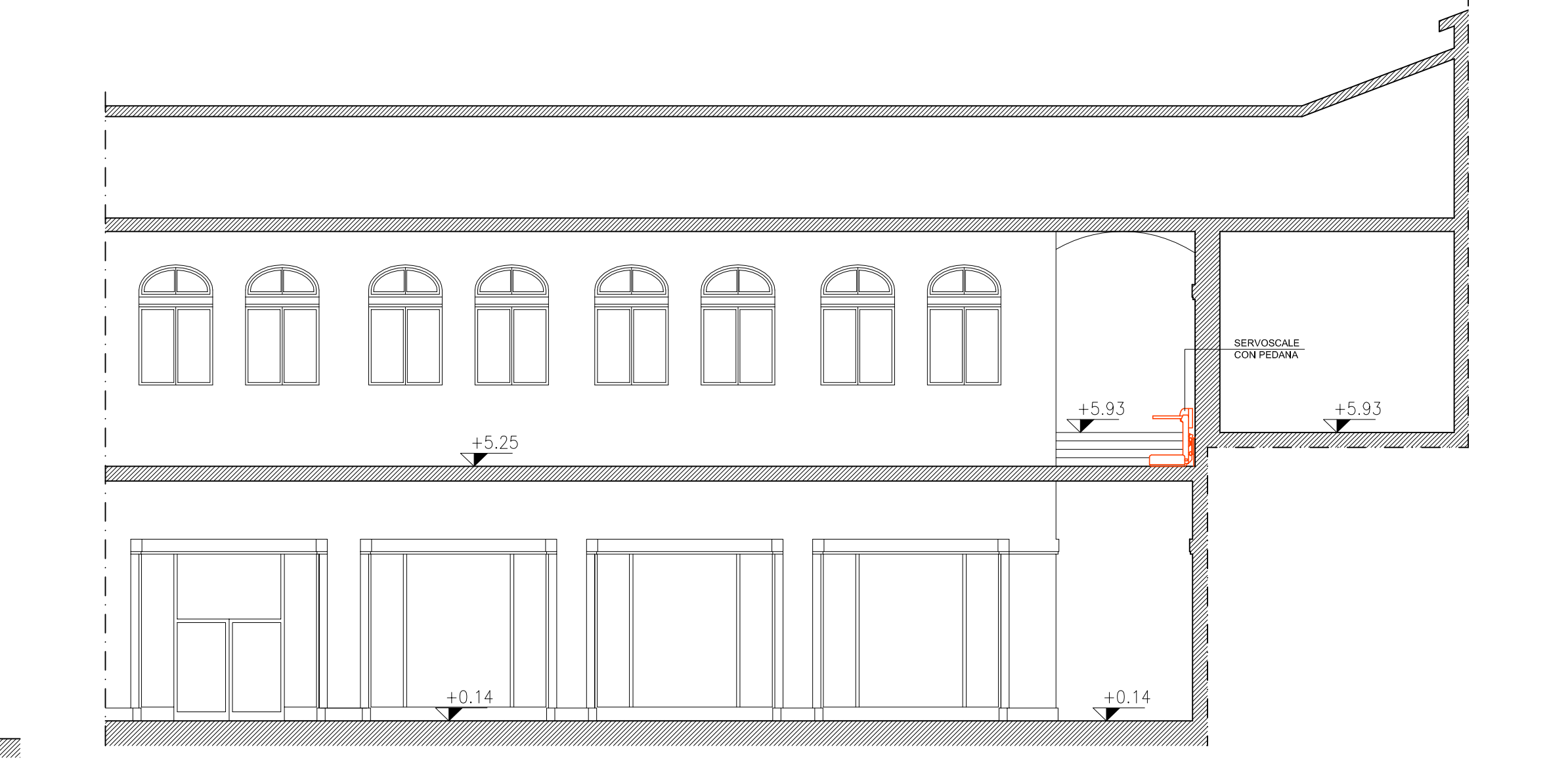

SEZIONE B-B scala 1:100