



Piano
territoriale di
PTCP
coordinamento
provinciale

tavola di piano

TUTELA DEI SISTEMI AMBIENTALI E DELLE
RISORSE NATURALI E STORICO - CULTURALI

Tav. 2-18 Scala 1:25.000

LEGGE REGIONALE n.20 del 20/03/2000

ADOTTATO: DELIBERA DEL CONSIGLIO PROVINCIALE N. 51 DEL 06.06.2005
APPROVATO: DELIBERA DEL CONSIGLIO PROVINCIALE N. 9 DEL 28.02.2006
PUBBLICATO: B.U.R. DELL'EMILIA-ROMAGNA N. 65 DEL 10.05.2006

VICE PRESIDENTE
ASS. ALLA PROGRAMMAZIONE TERRITORIALE
BRUNO BALDINI

PRESIDENTE
FRANCESCO GIANGRANDI

Modificato a seguito di:
Approvazione del PSC del Comune di Ravenna con delibera di C.C. n° 25/2007 del 27.02.2007 ai sensi dell' art. 22 della L.R. n° 20/2000, pubblicata sul B.U.R. dell' Emilia-Romagna n° 57 del 26.04.2007

Approvazione del PSC dei Comuni della Bassa Romagna, pubblicato sul B.U.R. dell' Emilia-Romagna n° 106 del 17.06.2009

Approvazione della variante normativa al PTCP in materia di commercio al dettaglio con Delibera di C.P. n° 04/2010 del 26.01.2010, pubblicata sul B.U.R. dell' Emilia-Romagna n° 24 del 17.02.2010

Approvazione del Piano Provinciale di Gestione Rifiuti (PPGR) con delibera di C.P. n° 71/2010 del 29.06.2010, pubblicata sul BURERT del 04.08.2010

Approvazione del Piano Energetico Provinciale con delibera di C.P. n° 21/2011 del 22.03.2011, pubblicata sul BURERT del 27.04.2011

Approvazione della Variante al PTCP in attuazione al Piano Tutela delle Acque (PTA) della regione Emilia-Romagna con delibera di C.P. n° 24/2011 del 22.03.2011, pubblicata sul BURERT n° 73/2011 del 11.05.2011

Approvazione della Variante specifica al PTCP relativa alla tavola 2-18 riguardante un' area ubicata nel comune di Cervia con delibera di C.P. n° 106/2012 del 13.11.2012, pubblicata sul BUR della Regione E-R n° 9/2013 del 16.01.2013

Origine dati raster: CTR in scala 1:25.000

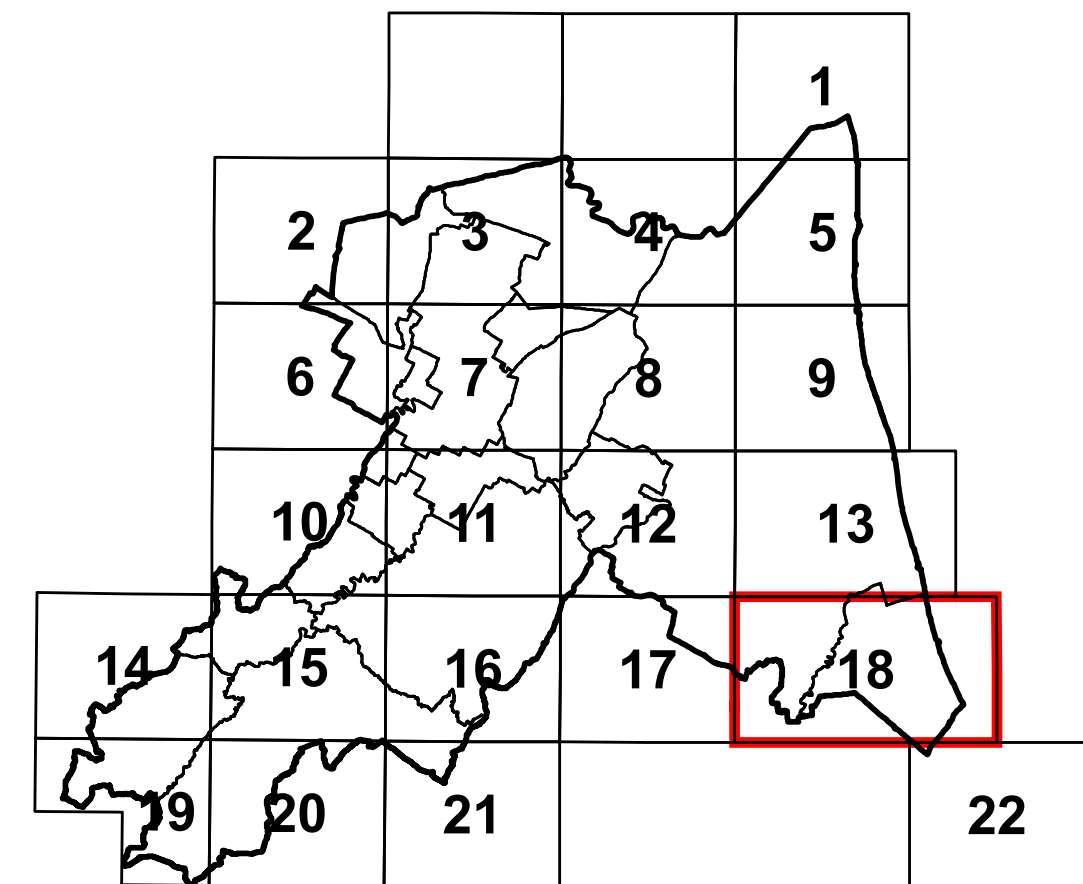

LEGGENDA

Sistemi e zone strutturanti la forma del territorio

SISTEMI

- ● ● Collina
- ◆ ◆ ◆ Crinali spartiacque minori
- ▲ ▲ ▲ Costa
- — — Perimetro del P.R. del Porto

COSTA

- Zone di riqualificazione della costa e dell'arenile
- Zone urbanizzate in ambito costiero
- Zone di tutela della costa e dell'arenile

LAGHI, BACINI E CORSI D'ACQUA

- Zone di tutela dei caratteri ambientali di laghi, bacini e corsi d'acqua
- Invasi ed alvei di laghi, bacini e corsi d'acqua

Zone ed elementi di interesse paesaggistico ambientale

AMBITI DI TUTELA

- Zone di particolare interesse paesaggistico ambientale
- Paleodossi fluviali particolarmente pronunciati
- Dossi di ambito fluviale recente
- Paleodossi di modesta rilevanza
- Sistemi dunosi costieri di rilevanza storico documentale paesistica
- Sistemi dunosi costieri di rilevanza idrogeologica
- Bonifiche
- Zone di tutela naturalistica - di conservazione
- Zone di tutela naturalistica - di limitata trasformazione

Zone ed elementi di particolare interesse storico

ZONE ED ELEMENTI DI PARTICOLARE INTERESSE STORICO-ARCHEOLOGICO

- Complessi archeologici
- Are di concentrazione di materiali archeologici
- Are di affioramento di materiali archeologici
- Zone di tutela dell'impianto storico della centuriazione
- Elementi dell'impianto storico della centuriazione
- Strade storiche
- Strade panoramiche

INSEDIAMENTI STORICI E ABITATI DA CONSOLIDARE O TRASFERIRE

- Inseidiamenti urbani storici
- Abitati da consolidare o trasferire

ZONE ED ELEMENTI DI INTERESSE STORICO E TESTIMONIALE

- Citta' delle colonie
- Colonie marine e aree di loro pertinenza

Progetti di valorizzazione

AREE DI VALORIZZAZIONE

- Parchi regionali
- Are studio
- Confine di Provincia
- Confini comunali

- Art. 3.9
- Art. 3.9
- Art. 3.12
- Art. 3.12
- Art. 3.13
- Art. 3.14
- Art. 3.15
- Art. 3.17
- Art. 3.18
- Art. 3.19
- Art. 3.20a
- Art. 3.20b
- Art. 3.20c
- Art. 3.20d
- Art. 3.20e
- Art. 3.23
- Art. 3.25a
- Art. 3.25b
- Art. 3.21.Aa
- Art. 3.21.Ab2
- Art. 3.21.Ab3
- Art. 3.21.Bc
- Art. 3.21.Bd
- Art. 3.24.A
- Art. 3.24.B
- Art. 3.22
- Art. 4.3
- Art. 3.16
- Art. 3.16
- Art. 7.4
- Art. 7.6

