

**P**iano  
**T**erritoriale di  
**C**oordinamento  
**P**rovinciale

tavola di piano

**TUTELA DEI SISTEMI AMBIENTALI E DELLE  
RISORSE NATURALI E STORICO - CULTURALI**

**Tav. 2-20**                      **Scala 1:25.000**

LEGGRE REGIONALE n.20 del 20/03/2000  
ADOTTATO: DELIBERA DEL CONSIGLIO PROVINCIALE N. 51 DEL 06.06.2005  
APPROVATO: DELIBERA DEL CONSIGLIO PROVINCIALE N. 9 DEL 28.02.2006  
PUBBLICATO: B.U.R. DELL'EMILIA-ROMAGNA N. 65 DEL 10.05.2006

VICE PRESIDENTE                      PRESIDENTE  
ASS. ALLA PROGRAMMAZIONE TERRITORIALE                      FRANCESCO GIANGRANDI  
BRUNO BALDINI

Tavola modificata a seguito dell' approvazione con D.C.P. n. 24 del 22.03.2011 della variante al Piano Territoriale di Coordinamento Provinciale in attuazione al Piano Tutela delle Acque della R.E-R

Origine dati raster: CTR in scala 1:25.000

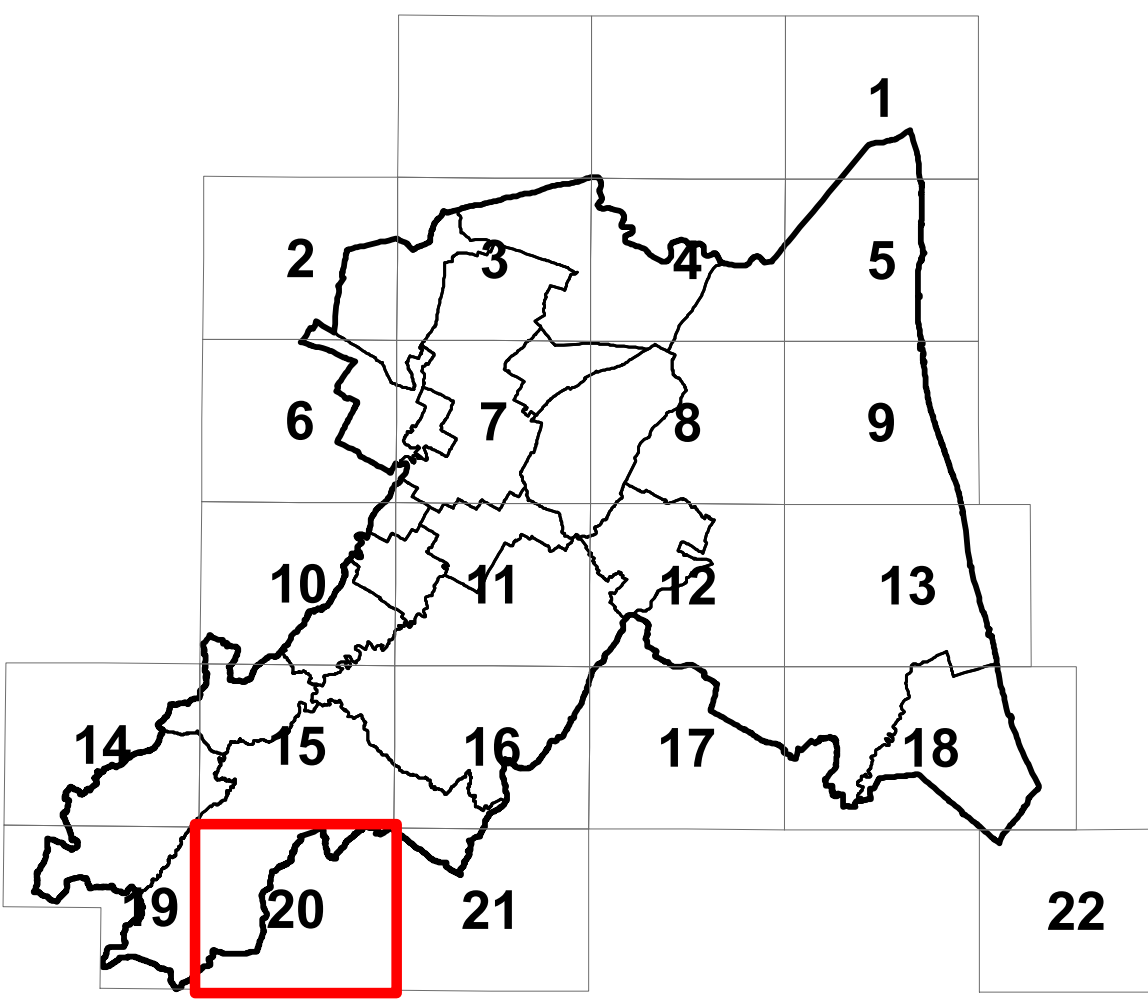

**LEGENDA**

**Sistemi e zone strutturanti la forma del territorio**

- SISTEMI**
- ● ● Collina Art. 3.9
  - ◆ ◆ ◆ Crinali spartiacque minori Art. 3.9
  - ▲ ▲ ▲ Costa Art. 3.12
  - - - Perimetro del P.R. del Porto Art. 3.12
- COSTA**
- Zone di riqualificazione della costa e dell'arenile Art. 3.13
  - Zone urbanizzate in ambito costiero Art. 3.14
  - Zone di tutela della costa e dell'arenile Art. 3.15
- LAGHI, BACINI E CORSI D'ACQUA**
- Zone di tutela dei caratteri ambientali di laghi, bacini e corsi d'acqua Art. 3.17
  - Invasi ed alvei di laghi, bacini e corsi d'acqua Art. 3.18
- Zone ed elementi di interesse paesaggistico ambientale**
- AMBITI DI TUTELA**
- Zone di particolare interesse paesaggistico ambientale Art. 3.19
  - Paleodossi fluviali particolarmente pronunciati Art. 3.20a
  - Dossi di ambito fluviale recente Art. 3.20b
  - Paleodossi di modesta rilevanza Art. 3.20c
  - Sistemi dunosi costieri di rilevanza storico documentale paesistica Art. 3.20d
  - Sistemi dunosi costieri di rilevanza idrogeologica Art. 3.20e
  - Bonifiche Art. 3.23
  - Zone di tutela naturalistica - di conservazione Art. 3.25a
  - Zone di tutela naturalistica - di limitata trasformazione Art. 3.25b
- Zone ed elementi di particolare interesse storico**
- ZONE ED ELEMENTI DI PARTICOLARE INTERESSE STORICO-ARCHEOLOGICO**
- Complessi archeologici Art. 3.21.Aa
  - Aree di concentrazione di materiali archeologici Art. 3.21.Ab2
  - Aree di affioramento di materiali archeologici Art. 3.21.Ab3
  - Zone di tutela dell'impianto storico della centuriazione Art. 3.21.Bc
  - Elementi dell'impianto storico della centuriazione Art. 3.21.Bd
  - Strade storiche Art. 3.24.A
  - Strade panoramiche Art. 3.24.B
- INSEDIAMENTI STORICI E ABITATI DA CONSOLIDARE O TRASFERIRE**
- Inseidiamenti urbani storici Art. 3.22
  - Abitati da consolidare o trasferire Art. 4.3
- ZONE ED ELEMENTI DI INTERESSE STORICO E TESTIMONIALE**
- Citta' delle colonie Art. 3.16
  - Colonie marine e aree di loro pertinenza Art. 3.16
- Progetti di valorizzazione**
- AREE DI VALORIZZAZIONE**
- Parchi regionali Art. 7.4
  - Aree studio Art. 7.6
  - Confine di Provincia
  - Confini comunali

