

Piano
Territoriale di
Coordinamento
Provinciale

tavola di piano

TUTELA DEI SISTEMI AMBIENTALI E DELLE RISORSE NATURALI E STORICO - CULTURALI

Tav. 2-17 Scala 1:25.000

LEGGE REGIONALE n.20 del 20/03/2000
 ADOTTATO: DELIBERA DEL CONSIGLIO PROVINCIALE N. 51 DEL 06.06.2005
 APPROVATO: DELIBERA DEL CONSIGLIO PROVINCIALE N. 9 DEL 28.02.2006
 PUBBLICATO: B.U.R. DELL'EMILIA-ROMAGNA N. 65 DEL 10.05.2006

VICE PRESIDENTE PRESIDENTE
 ASS. ALLA PROGRAMMAZIONE TERRITORIALE FRANCESCO GIANGRANDI
 BRUNO BALDINI

Tavola modificata a seguito dell' approvazione con D.C.P. n. 24 del 22.03.2011 della variante al Piano Territoriale di Coordinamento Provinciale in attuazione al Piano Tutela delle Acque della R.E-R

Origine dati raster: CTR in scala 1:25.000

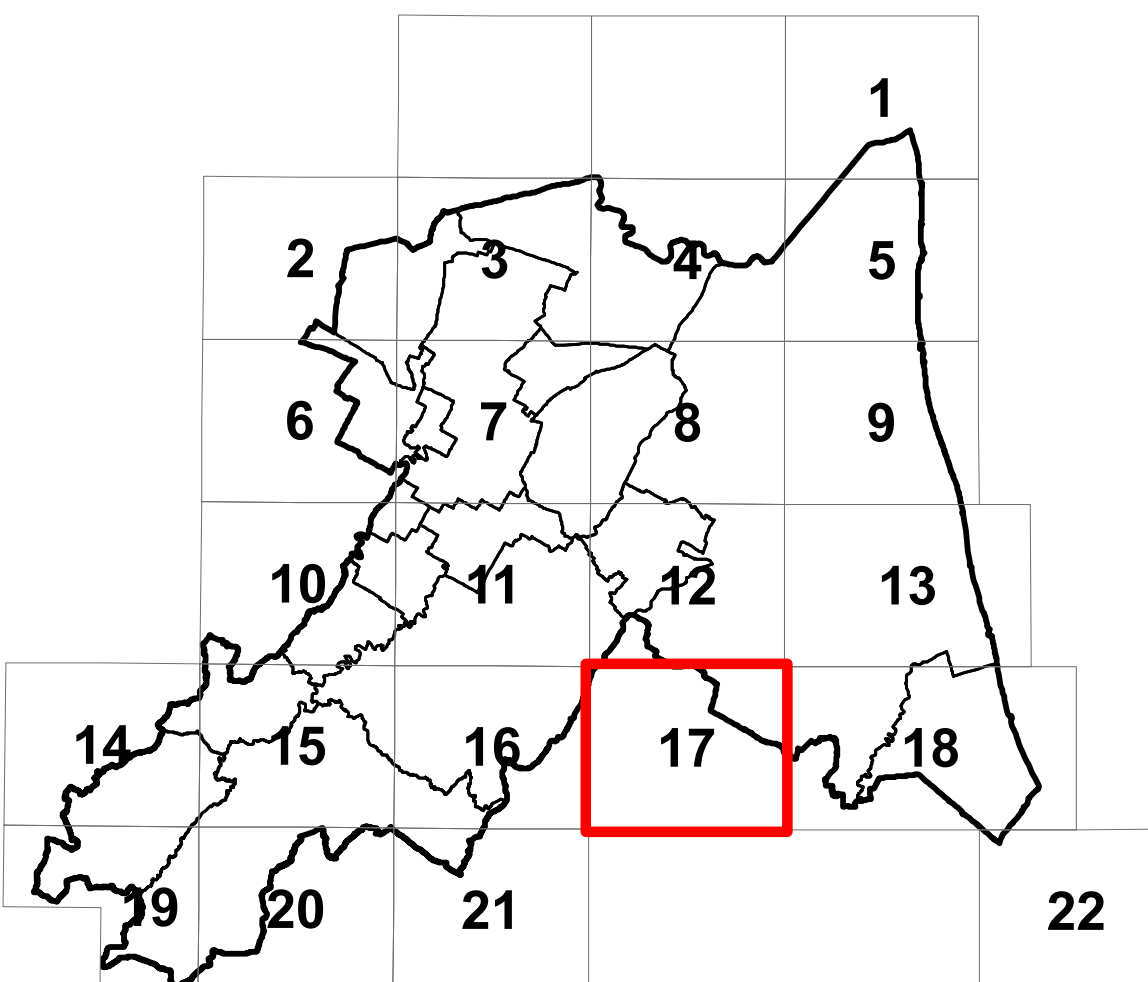

LEGENDA

Sistemi e zone strutturanti la forma del territorio

- SISTEMI**
- ● ● Collina Art. 3.9
 - ◆ ◆ ◆ Crinali spartiacque minori Art. 3.9
 - ▲ ▲ ▲ Costa Art. 3.12
 - - - Perimetro del P.R. del Porto Art. 3.12
- COSTA**
- Zone di riqualificazione della costa e dell'arenile Art. 3.13
 - Zone urbanizzate in ambito costiero Art. 3.14
 - Zone di tutela della costa e dell'arenile Art. 3.15
- LAGHI, BACINI E CORSI D'ACQUA**
- Zone di tutela dei caratteri ambientali di laghi, bacini e corsi d'acqua Art. 3.17
 - Invasi ed alvei di laghi, bacini e corsi d'acqua Art. 3.18
- Zone ed elementi di interesse paesaggistico ambientale**
- AMBITI DI TUTELA**
- Zone di particolare interesse paesaggistico ambientale Art. 3.19
 - Paleodossi fluviali particolarmente pronunciati Art. 3.20a
 - Dossi di ambito fluviale recente Art. 3.20b
 - Paleodossi di modesta rilevanza Art. 3.20c
 - Sistemi dunosi costieri di rilevanza storico documentale paesistica Art. 3.20d
 - Sistemi dunosi costieri di rilevanza idrogeologica Art. 3.20e
 - Bonifiche Art. 3.23
 - Zone di tutela naturalistica - di conservazione Art. 3.25a
 - Zone di tutela naturalistica - di limitata trasformazione Art. 3.25b
- Zone ed elementi di particolare interesse storico**
- ZONE ED ELEMENTI DI PARTICOLARE INTERESSE STORICO-ARCHEOLOGICO**
- Complessi archeologici Art. 3.21.Aa
 - Aree di concentrazione di materiali archeologici Art. 3.21.Ab2
 - Aree di affioramento di materiali archeologici Art. 3.21.Ab3
 - Zone di tutela dell'impianto storico della centuriazione Art. 3.21.Bc
 - Elementi dell'impianto storico della centuriazione Art. 3.21.Bd
 - Strade storiche Art. 3.24.A
 - Strade panoramiche Art. 3.24.B
- INSEDIAMENTI STORICI E ABITATI DA CONSOLIDARE O TRASFERIRE**
- Inseidiamenti urbani storici Art. 3.22
 - Abitati da consolidare o trasferire Art. 4.3
- ZONE ED ELEMENTI DI INTERESSE STORICO E TESTIMONIALE**
- Citta' delle colonie Art. 3.16
 - Colonie marine e aree di loro pertinenza Art. 3.16
- Progetti di valorizzazione**
- AREE DI VALORIZZAZIONE**
- Parchi regionali Art. 7.4
 - Aree studio Art. 7.6
 - Confine di Provincia
 - Confini comunali

