



**P**iano  
**T**erritoriale di  
**C**oordinamento  
**P**rovinciale

tavola di piano

**TUTELA DEI SISTEMI AMBIENTALI E DELLE  
RISORSE NATURALI E STORICO - CULTURALI**

Tav. 2-10

Scala 1:25.000

LEGGE REGIONALE n.20 del 20/03/2000

ADOSSATO: DELIBERA DEL CONSIGLIO PROVINCIALE N. 51 DEL 06.06.2005  
APPROVATO: DELIBERA DEL CONSIGLIO PROVINCIALE N. 9 DEL 28.02.2006  
PUBBLICATO: B.U.R. DELL'EMILIA-ROMAGNA N. 65 DEL 10.05.2006

VICE PRESIDENTE  
ASS. ALLA PROGRAMMAZIONE TERRITORIALE  
BRUNO BALDINI

PRESIDENTE  
FRANCESCO GIANGRANDI

Tavola modificata a seguito dell' approvazione con D.C.P. n. 24 del 22.03.2011 della variante al Piano Territoriale di Coordinamento Provinciale in attuazione al Piano Tutela delle Acque della R.E-R

Origine dati raster: CTR in scala 1:25.000

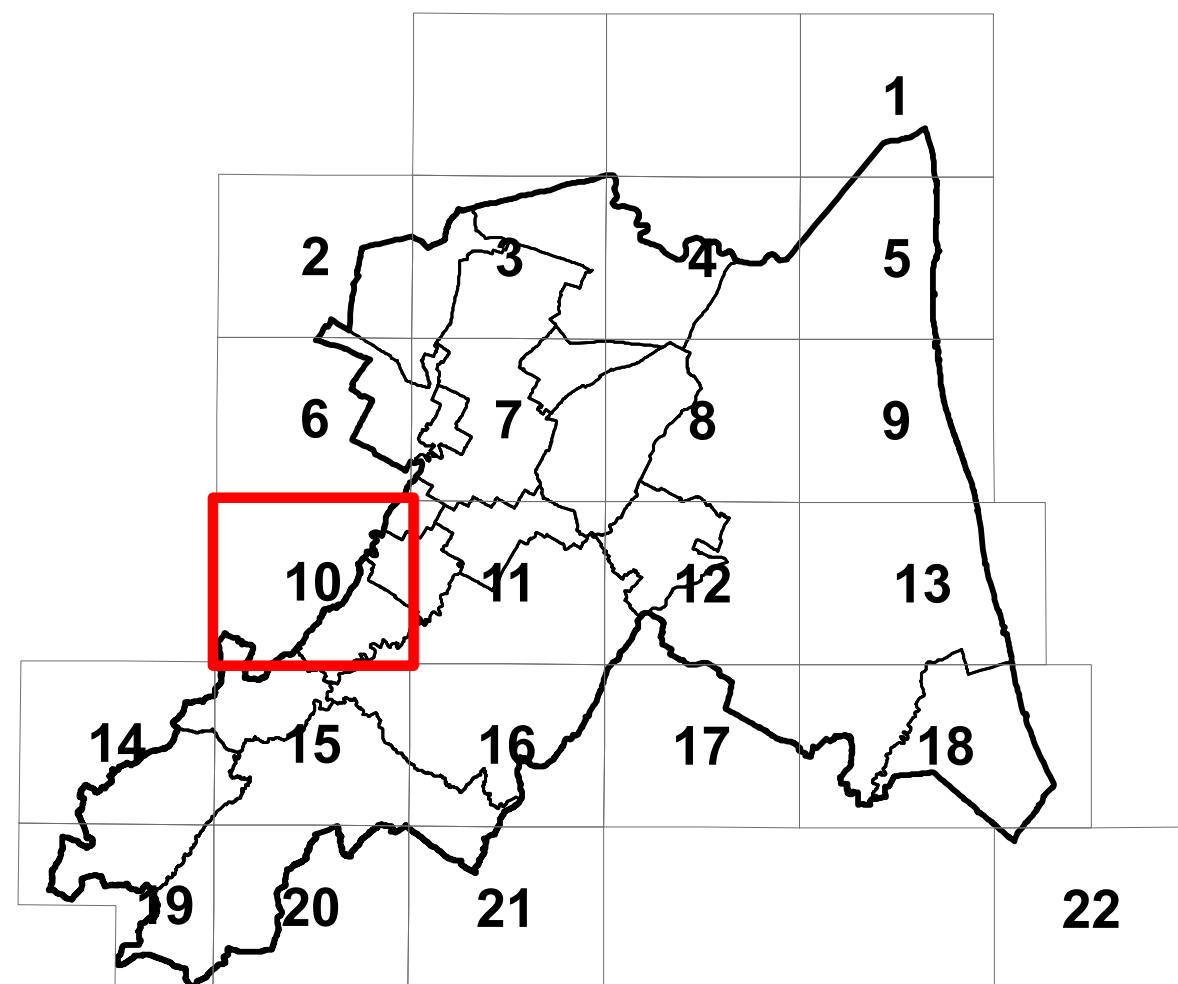

**LEGENDA**

Sistemi e zone strutturanti la forma del territorio

**SISTEMI**

- ● ● Collina Art. 3.9
- ◆ ◆ ◆ Crinali spartiacque minori Art. 3.9
- ▲ ▲ ▲ Costa Art. 3.12
- - - Perimetro del P.R. del Porto Art. 3.12

**COSTA**

- Zone di riqualificazione della costa e dell'arenile Art. 3.13
- Zone urbanizzate in ambito costiero Art. 3.14
- Zone di tutela della costa e dell'arenile Art. 3.15

**LAGHI, BACINI E CORSI D'ACQUA**

- Zone di tutela dei caratteri ambientali di laghi, bacini e corsi d'acqua Art. 3.17
- Invasi ed alvei di laghi, bacini e corsi d'acqua Art. 3.18

**Zone ed elementi di interesse paesaggistico ambientale**

**AMBITI DI TUTELA**

- Zone di particolare interesse paesaggistico ambientale Art. 3.19
- Paleodossi fluviali particolarmente pronunciati Art. 3.20a
- Dossi di ambito fluviale recente Art. 3.20b
- Paleodossi di modesta rilevanza Art. 3.20c
- Sistemi dunosi costieri di rilevanza storico documentale paesistica Art. 3.20d
- Sistemi dunosi costieri di rilevanza idrogeologica Art. 3.20e
- Bonifiche Art. 3.23
- Zone di tutela naturalistica - di conservazione Art. 3.25a
- Zone di tutela naturalistica - di limitata trasformazione Art. 3.25b

**Zone ed elementi di particolare interesse storico**

**ZONE ED ELEMENTI DI PARTICOLARE INTERESSE STORICO-ARCHEOLOGICO**

- Complessi archeologici Art. 3.21.Aa
- Aree di concentrazione di materiali archeologici Art. 3.21.Ab2
- Aree di affioramento di materiali archeologici Art. 3.21.Ab3
- Zone di tutela dell'impianto storico della centuriazione Art. 3.21.Bc
- Elementi dell'impianto storico della centuriazione Art. 3.21.Bd
- Strade storiche Art. 3.24.A
- Strade panoramiche Art. 3.24.B

**INSEDIAMENTI STORICI E ABITATI DA CONSOLIDARE O TRASFERIRE**

- Inseidiamenti urbani storici Art. 3.22
- Abitati da consolidare o trasferire Art. 4.3

**ZONE ED ELEMENTI DI INTERESSE STORICO E TESTIMONIALE**

- Citta' delle colonie Art. 3.16
- Colonie marine e aree di loro pertinenza Art. 3.16

**Progetti di valorizzazione**

- AREE DI VALORIZZAZIONE
- Parchi regionali Art. 7.4
- Aree studio Art. 7.6
- Confine di Provincia
- Confini comunali

