



PROVINCIA DI RAVENNA

**POPOLAZIONE DEI COMUNI
DELLA PROVINCIA DI RAVENNA**

al 01 . 01 . 2004

a cura del Servizio Statistica della Provincia di Ravenna

GIUGNO 2004

Questa pubblicazione è stata realizzata dal: Servizio statistica della Provincia di Ravenna
Dirigente: Dott. Paolo Montanari
Collabore: D.ssa Cuffiani Roberta

Elaborazione, commento, impaginazione e progetto grafico a cura di: D.ssa Cuffiani Roberta.

Stampa e cura del centro Stampa della Provincia di Ravenna
Distribuzione gratuita
Data di pubblicazione: giugno 2004

Pubblicazione Web: Servizio Informatica della Provincia di Ravenna

Copia del volume può essere richiesta a:

Dott. Paolo Montanari
Dirigente del Servizio Industria, Artigianato, Statistica, Pari opportunità, Università, Ricerca e iniziative di sostegno alla occupazione
Via della Lirica, 11, 48100 Ravenna – Tel 0544/506028

D.ssa Cuffiani Roberta
Via della Lirica, 11, 48100 Ravenna – Tel 0544/506030

Si ringrazia per la collaborazione il personale degli uffici anagrafe e statistica che hanno fornito i dati della presente pubblicazione.

L'opuscolo statistico provinciale 2003.

L'opuscolo statistico consiste in una pubblicazione con finalità eminentemente divulgative, ideato avendo come riferimento un target molto ampio (famiglie, istituzioni, imprese...)

La Provincia di Ravenna pubblica nella prima parte un limitato numero di tabelle evidenziando i risultati aggregati per distretti, mentre nella seconda parte fornisce i dati a livello di dettaglio comunale (presentando una tabella della popolazione per classi età, una con i rapporti di mascolinità, e una con i tassi migratori).

La fonte principale dei dati è costituita dai modelli SIR-DEM , P2 e P3 forniti dalle amministrazioni comunali. I dati statistici sono tipicamente riferiti ad un periodo annuale.

Sulla base di questi dati, possiamo evidenziare alcuni aspetti:

Nella provincia di Ravenna risiedono **360.747** abitanti (**185.716** femmine e **175.031** maschi), di cui **93.366** femmine e **88.128** maschi per un totale di **181.494** nel distretto di Ravenna (pari al 50,31% del totale), **49.876** femmine e **46.397** maschi per un totale di **96.273** nel distretto di Lugo (pari al 26,69% del totale), **42.474** femmine e **40.506** maschi per un totale di **82.980** nel distretto di Faenza (pari al 23% del totale).

La popolazione della provincia al 31/12/2003 mostra un aumento del 1,07% rispetto al 31/12/2002 pari a **3.832** unità di cui **1.709** femmine e **2.123** maschi.

Entrando nel dettaglio la popolazione del distretto di Ravenna al 31/12/2003 mostra un aumento del 1,26% rispetto al 31/12/2002 pari a 2.265 unità di cui 1.009 femmine e 1.256 maschi, la popolazione del distretto di Lugo mostra un aumento del 0,79% rispetto al 31/12/2002 pari a 755 unità di cui 287 femmine e 468 maschi, infine la popolazione del distretto di Faenza mostra un aumento del 0,99% rispetto al 31/12/2002 pari a 812 unità di cui 413 femmine e 399 maschi.

L'incremento (del 1,07%) è dovuto in totale per il **59,11%** dal distretto di Ravenna, per il **19,70%** dal distretto di Lugo e per il **21,19%** dal distretto di Faenza.

Anche quest'anno il saldo naturale risulta negativo (**-1.450**) come avviene già dal 1992.

C'è stato un aumento dei nati rispetto al 2002 di 81 unità, + **2,7%**.

La serie storica dei tassi di mortalità dal 1992 al 2003 mostra un tendenziale aumento del numero dei morti sul totale dei residenti ravennati. Si passa infatti dal **10,88%** del 1992 al **12,42%** del 2003.

Il numero dei decessi risulta però influenzato, come è ovvio, anche dalla struttura per età della popolazione di riferimento. In particolare, a Ravenna, gli abitanti in età senile sono **87.010** (**24,12%** della popolazione totale) di cui femmine **50.096** e **36.914** maschi (41.541 nel distretto di Ravenna pari al 22,89% della popolazione totale, 25.367 nel distretto di Lugo pari a 26,35% della popolazione totale, 20.102 nel distretto di Faenza pari al 24,23% della popolazione totale).

A livello di dettaglio anche il distretto di Ravenna (-488), che di Lugo (-565), che di Faenza (-397) presentano un saldo naturale negativo.

Nel corso del 2003 i trasferimenti di residenza hanno coinvolto **11.506** persone (immigrati) e **5.726** (emigrati), registrando un saldo di 5.780 persone.

Il tasso migratorio (+**5.780**) registra un +**3.201** nel distretto di Lugo, un +**1.364** nel distretto di Faenza, un +**1.215** nel distretto di Ravenna

In dettaglio il tasso migratorio interno (+**2.297**) registra un +**349** nel distretto di Faenza, un +**557** nel distretto di Lugo, un +**1.391** nel distretto di Ravenna, mentre il tasso migratorio estero (+**3.483**) registra un +**807** nel distretto di Lugo, un +**866** nel distretto di Faenza, un +**1.810** nel distretto di Ravenna

Al'01/01/2004 le famiglie iscritti nelle anagrafi dei 18 comuni della Provincia di Ravenna sono risultate 153.542 (79.109 nel distretto di Ravenna, 40.195 nel distretto di Lugo, 34.238 nel distretto di Faenza) e le persone che vivono in famiglia sono complessivamente 358.400 (99,42% della popolazione totale) (180.473 nel distretto di Ravenna, 95.488 nel distretto di Lugo, 82.439 nel distretto di Faenza).

Il numero medio di componenti è di 2,33 in provincia, è di 2,28 nel distretto di Ravenna, è di 2,38 nel distretto di Lugo, è di 2,41 componenti nel distretto di Faenza.

Gli stranieri residenti ammontano a **16.517** pari a **4,58%** dell'intera popolazione provinciale ravennate, **8.923** pari a **4,92%** della popolazione del distretto di Ravenna, **3.976** pari a **4,13%** della popolazione del distretto di Lugo, **3.618** pari a **4,36%** della popolazione del distretto di Faenza.

La popolazione straniera dell'intera provincia presenta una crescita del **27,71%** rispetto al 31/12/2002, una crescita del **22,86%** nel distretto di Ravenna, una crescita del **33,42%** nel distretto di Lugo e una crescita del **34,50%** nel distretto di Faenza.

L'incremento è dovuto ad un saldo naturale attivo (+256), sia a una differenza netta tra iscritti e cancellati nel corso dell'anno 2003 fortemente positiva (+ 3.483).

A determinare la dinamica della popolazione straniera, accanto al movimento con l'estero, vi sono anche le iscrizioni e le cancellazioni per altri motivi, tra le quali sono incluse anche le cancellazioni per irreperibilità e per acquisizione della cittadinanza italiana.

Stessa situazione si presenta nel distretto di Ravenna che presenta un saldo naturale attivo di +104 e un saldo migratorio estero di 1.810, nel distretto di Lugo che presenta un saldo naturale attivo di +84 e un saldo migratorio estero di 807, nel distretto di Faenza che presenta un saldo naturale attivo di 68 e un saldo migratorio estero di 866.

Il saldo naturale positivo degli stranieri attenua il saldo naturale negativo della popolazione residente in provincia di Ravenna. L'incidenza dei nati stranieri sui nati vivi in Provincia di Ravenna è del 9,05%, nel distretto di Ravenna è del 7,77%, nel distretto di Lugo è del 11,07% e nel distretto di Faenza del 9,63%.

Il fenomeno contribuisce all'innalzamento del tasso generale di natalità complessivo provinciale che isolato della componente straniera, sarebbe più basso.

Il tasso di natalità per gli stranieri è del 16,47 nella provincia, è del 18,79 nel distretto di Faenza, del 13,34 nel distretto di Ravenna, del 21,38 nel distretto di Lugo.

In provincia di Ravenna, l'analisi per area geografica di cittadinanza sottolinea come il significativo livello di presenze straniere, sia imputabile per circa il 50% (49,72%) a cittadini di altri paesi europei.

D.ssa Cuffiani Roberta
Servizio Statistica, Studi e Ricerche
Provincia di Ravenna

Popolazione della Provincia di Ravenna al 01 gennaio 2004.

Tabella 1 Popolazione della Provincia di Ravenna al 01 gennaio 2004 – Suddivisione per distretti.

Ns. elaborazione.

COMUNI	Femmine	Maschi	Totale	Popolazione residente/ Popolazione Totale *100
Distretto di Ravenna				
Ravenna	74.204	70.253	144.457	40,04%
Cervia	13.780	12.610	26.390	7,32%
Russi	5.382	5.265	10.647	2,95%
Totale	93.366	88.128	181.494	50,31%
Distretto di Lugo				
Alfonsine	6.141	5.624	11.765	3,26%
Bagnacavallo	8.321	7.771	16.092	4,46%
Bagnara	924	887	1.811	0,50%
Conselice	4.671	4.454	9.125	2,53%
Cotignola	3.573	3.334	6.907	1,91%
Fusignano	3.896	3.831	7.727	2,14%
Lugo	16.607	15.116	31.723	8,79%
Massalombarda	4.586	4.289	8.875	2,46%
Sant'Agata	1.157	1.091	2.248	0,62%
Totale	49.876	46.397	96.273	26,69%
Distretto di Faenza				
Brisighella	3.855	3.824	7.679	2,13%
Casola Valsenio	1.407	1.439	2.846	2,37%
Castelbolognese	4.319	4.215	8.534	2,13%
Faenza	28.041	26.274	54.315	15,06%
Solarolo	2.142	2.063	4.205	1,17%
Riolo Terme	2.710	2.691	5.401	1,50%
Totale	42.474	40.506	82.980	23,00%
TOTALE	185.716	175.031	360.747	100%

Struttura demografica.

Tabella 2 Struttura demografica – Suddivisione per distretti.

Ns. elaborazione.

	-6			7/14			-14			15/24			25/34			35/44			45/64			15/64			oltre 65			Totale		
	F	M	T	F	M	T	F	M	T	F	M	T	F	M	T	F	M	T	F	M	T	F	M	T	F	M	T	F	M	T
Distretto di Ravenna																														
Ravenna	3.898	4.222	8.120	4.162	4.201	8.363	8.060	8.423	16.483	5.342	5.683	11.025	10.604	10.825	21.429	11.763	12.728	24.491	19.744	18.490	38.234	47.453	47.726	95.179	18.691	14.104	32.795	74.204	70.253	144.457
Cervia	707	717	1.424	775	777	1.552	1.482	1.494	2.976	1.078	1.072	2.150	1.934	2.017	3.951	2.226	2.254	4.480	3.643	3.374	7.017	8.881	8.717	17.598	3.417	2.399	5.816	13.780	12.610	26.390
Russi	264	274	538	245	305	550	509	579	1.088	384	400	784	664	746	1.410	759	844	1.603	1.430	1.402	2.832	3.237	3.392	6.629	1.636	1.294	2.930	5.382	5.265	10.647
Totali	4.869	5.213	10.082	5.182	5.283	10.465	10.051	10.496	20.547	6.804	7.155	13.959	13.202	13.588	26.790	14.748	15.826	30.574	24.817	23.266	48.083	59.571	59.835	119.406	23.744	17.797	41.541	93.366	88.128	181.494
Distretto di Lugo																														
Alfonsine	263	312	575	281	310	591	544	622	1.166	429	428	857	834	824	1.658	858	882	1.740	1.671	1.545	3.216	3.792	3.679	7.471	1.805	1.323	3.128	6.141	5.624	11.765
Bagnacavallo	409	399	808	407	443	850	816	842	1.658	577	608	1.185	1.071	1.099	2.170	1.209	1.329	2.538	2.128	2.088	4.216	4.985	5.124	10.109	2.520	1.805	4.325	8.321	7.771	16.092
Bagnara	77	51	128	49	59	108	126	110	236	62	64	126	127	118	245	135	151	286	213	249	462	537	582	1.119	261	195	456	924	887	1.811
Conselice	242	260	502	248	271	519	490	531	1.021	350	382	732	637	673	1.310	681	753	1.434	1.183	1.112	2.295	2.851	2.920	5.771	1.330	1.003	2.333	4.671	4.454	9.125
Cotignola	201	180	381	229	193	422	430	373	803	298	302	600	471	467	938	499	549	1.048	911	929	1.840	2.179	2.247	4.426	964	714	1.678	3.573	3.334	6.907
Fusignano	182	208	390	187	210	397	369	418	787	268	294	562	523	637	1.160	527	628	1.155	1.034	1.020	2.054	2.352	2.579	4.931	1.175	834	2.009	3.896	3.831	7.727
Lugo	795	848	1.643	850	921	1.771	1.645	1.769	3.414	1.187	1.245	2.432	2.152	2.149	4.301	2.333	2.480	4.813	4.232	4.012	8.244	9.904	9.886	19.790	5.058	3.461	8.519	16.607	15.116	31.723
Massalombarda	226	257	484	238	235	473	464	492	956	366	385	751	631	653	1.284	620	704	1.324	1.100	1.080	2.180	2.717	2.822	5.539	1.405	975	2.380	4.586	4.289	8.875
Sant'Agata	77	64	141	64	74	138	141	138	279	86	106	192	183	180	363	174	194	368	264	243	507	707	723	1.430	309	230	539	1.157	1.091	2.248
Totali	2.472	2.579	5.052	2.553	2.716	5.269	5.025	5.295	10.320	3.623	3.814	7.437	6.629	6.800	13.429	7.036	7.670	14.706	12.736	12.278	25.014	30.024	30.562	60.586	14.827	10.540	25.367	49.876	46.397	96.273
Distretto di Faenza																														
Faenza	1.524	1.603	3.127	1.645	1.625	3.270	3.169	3.228	6.397	2.226	2.331	4.557	3.714	3.789	7.503	4.207	4.439	8.646	7.119	6.954	14.073	17.266	17.513	34.779	7.606	5.533	13.139	28.041	26.274	54.315
Brisighella	191	205	396	209	237	446	400	442	842	293	324	617	505	558	1.063	552	584	1.136	927	1.017	1.944	2.277	2.483	4.760	1.178	899	2.077	3.855	3.824	7.679
Casola	60	79	139	87	111	198	147	190	337	122	112	234	192	197	389	213	212	425	339	374	713	866	895	1.761	394	354	748	1.407	1.439	2.846
Castelbolognese	251	269	520	260	307	567	511	576	1.087	346	421	767	634	630	1.264	652	659	1.311	1.123	1.116	2.239	2.755	2.826	5.581	1.053	813	1.866	4.319	4.215	8.534
Solarolo	113	136	249	138	152	290	251	288	539	190	194	384	261	265	526	334	337	671	509	525	1.034	1.294	1.321	2.615	597	454	1.051	2.142	2.063	4.205
Riolo Terme	146	181	327	184	178	362	330	359	689	251	258	509	391	412	803	404	433	837	637	705	1.342	1.683	1.808	3.491	697	524	1.221	2.710	2.691	5.401
Totali	2.285	2.473	4.758	2.523	2.610	5.133	4.808	5.083	9.891	3.428	3.640	7.068	5.697	5.851	11.548	6.362	6.664	13.026	10.654	10.691	21.345	26.141	26.846	52.987	11.525	8.577	20.102	42.474	40.506	82.980
Totale	9.626	10.265	19.892	10.258	10.609	20.867	19.884	20.874	40.758	13.855	14.609	28.464	25.528	26.239	51.767	28.146	30.160	58.306	48.207	46.235	94.442	115.736	117.243	232.979	50.096	36.914	87.010	185.716	175.031	360.747

Invecchiamento della popolazione ravennate.

Tabella 3 Invecchiamento della popolazione ravennate – Suddivisione per distretti.

Ns. elaborazione.

	Indice di invecchiamento			Indice di vecchiaia			Anziani per 1 bambino			Indice di dipendenza senile		
	F	M	T	F	M	T	F	M	T	F	M	T
Distretto di Ravenna	25,43	20,19	22,89	236,24	169,56	202,18	4,88	3,41	4,12	39,86	29,74	34,79
Distretto di Lugo	29,73	22,72	26,35	295,06	199,06	245,80	6,00	4,09	5,02	49,38	34,49	41,87
Distretto di Faenza	27,13	21,17	24,23	239,70	168,74	203,24	5,04	3,47	4,22	44,09	31,95	37,94
Totale	26,97	21,09	24,12	251,94	176,84	213,48	5,20	3,60	4,37	43,28	31,49	37,35

L'aumento della popolazione

Tabella 4 L'aumento della popolazione della provincia di Ravenna – Suddivisione per distretti.

Ns. elaborazione.

L'aumento della popolazione della Provincia di Ravenna

	Femmine					Maschi					Totale				
	2002	2003	Diff.ass.	Var.%	Quota di incremento percentuale (Diff Ass./Totale Diff. Ass.)	2002	2003	Diff. ass.	Var.%	Quota di incremento percentuale (Diff Ass./Totale Diff. Ass.)	2002	2003	Diff. Ass.	Var.%	Quota di incremento percentuale (Diff Ass./Totale Diff. Ass.)
Ravenna	73.309	74.204	895	1,22	52,37	69.207	70.253	1.046	1,51	49,27	142.516	144.457	1.941	1,36	50,65
Cervia	13.696	13.780	84	0,61	4,92	12.449	12.610	161	1,29	7,58	26.145	26.390	245	0,94	6,39
Russi	5.352	5.382	30	0,56	1,76	5.216	5.265	49	0,94	2,31	10.568	10.647	79	0,75	2,06
Distretto di Ravenna	92.357	93.366	1.009	1,09	59,04	86.872	88.128	1.256	1,45	59,16	179.229	181.494	2.265	1,26	59,11
Alfonsine	6.127	6.141	14	0,23	0,82	5.634	5.624	-10	-0,18	-0,47	11.761	11.765	4	0,03	0,10
Bagnacavallo	8.322	8.321	-1	-0,01	-0,06	7.775	7.771	-4	-0,05	-0,19	16.097	16.092	-5	-0,03	-0,13
Bagnara	902	924	22	2,44	1,29	863	887	24	2,78	1,13	1.765	1.811	46	2,61	1,20
Conselice	4.581	4.671	90	1,96	5,27	4.319	4.454	135	3,13	6,36	8.900	9.125	225	2,53	5,87
Cotignola	3.561	3.573	12	0,34	0,70	3.325	3.334	9	0,27	0,42	6.886	6.907	21	0,30	0,55
Fusignano	3.855	3.896	41	1,06	2,40	3.768	3.831	63	1,67	2,97	7.623	7.727	104	1,36	2,71
Lugo	16.595	16.607	12	0,07	0,70	15.024	15.116	92	0,61	4,33	31.619	31.723	104	0,33	2,71
Massalombarda	4.521	4.586	65	1,44	3,80	4.151	4.289	138	3,32	6,50	8.672	8.875	203	2,34	5,30
Sant'Agata	1.125	1.157	32	2,84	1,87	1.070	1.091	21	1,96	0,99	2.195	2.248	53	2,41	1,38
Distretto di Lugo	49.589	49.876	287	0,58	16,79	45.929	46.397	468	1,02	22,04	95.518	96.273	755	0,79	19,70
Brisighella	3.811	3.855	44	1,15	2,57	3.757	3.824	67	1,78	3,16	7.568	7.679	111	1,47	2,90
Casola	1.391	1.407	16	1,15	0,94	1.416	1.439	23	1,62	1,08	2.807	2.846	39	1,39	1,02
Castelbolognese	4.222	4.319	97	2,30	5,68	4.120	4.215	95	2,31	4,47	8.342	8.534	192	2,30	5,01
Faenza	27.789	28.041	252	0,91	14,75	26.073	26.274	201	0,77	9,47	53.862	54.315	453	0,84	11,82
Riolo Terme	2.689	2.710	21	0,78	1,23	2.672	2.691	19	0,71	0,89	5.361	5.401	40	0,75	1,04
Solarolo	2.159	2.142	-17	-0,79	-0,99	2.069	2.063	-6	-0,29	-0,28	4.228	4.205	-23	-0,54	-0,60
Distretto di Faenza	42.061	42.474	413	0,98	24,17	40.107	40.506	399	0,99	18,79	82.168	82.980	812	0,99	21,19
TOTALE	184.007	185.716	1.709	0,93	100,00	172.908	175.031	2.123	1,23	100,00	356.915	360.747	3.832	1,07	100,00

Tabella 5 Variazione demografica Saldo naturale, interno, estero, iscrizioni e cancellazioni per altri motivi – Suddivisione per distretti.

Ns. elaborazione.

	Popolazione anagrafica al 31/12/2002			saldo naturale			saldo interno			saldo estero			Iscrizioni e cancellazioni per altri motivi			Popolazione anagrafica al 31/12/2003		
	Maschi	Femmine	Totale	Maschi	Femmine	Totale	Maschi	Femmine	Totale	Maschi	Femmine	Totale	Maschi	Femmine	Totale			
Ravenna	69.207	73.309	142.516	-116	-225	-341	694	578	1.272	740	756	1.496	-272	-214	-486	70.253	74.204	144.457
Cervia	12.449	13.696	26.145	-7	-63	-70	15	15	30	133	122	255	20	10	30	12.610	13.780	26.390
Russi	5.216	5.352	10.568	-35	-42	-77	48	41	89	30	29	59	6	2	8	5.265	5.382	10.647
Distretto di Ravenna	86.872	92.357	179.229	-158	-330	-488	757	634	1.391	903	907	1.810	-246	-202	-448	88.128	93.366	181.494
Alfonsine	5.634	6.127	11.761	-58	-48	-106	6	25	31	38	64	102	4	-27	-23	5.624	6.141	11.765
Bagnacavallo	7.775	8.322	16.097	-70	-54	-124	16	2	18	56	53	109	-6	-2	-8	7.771	8.321	16.092
Bagnara	863	902	1.765	-5	0	-5	16	13	29	12	9	21	1	0	1	887	924	1.811
Conselice	4.319	4.581	8.900	-12	-23	-35	65	63	128	66	50	116	16	0	16	4.454	4.671	9.125
Cotignola	3.325	3.561	6.886	-20	-9	-29	4	5	9	23	17	40	2	-1	1	3.334	3.573	6.907
Fusignano	3.768	3.855	7.623	-35	-26	-61	52	32	84	51	40	91	-5	-5	-10	3.831	3.896	7.727
Lugo	15.024	16.595	31.619	-50	-105	-155	38	15	53	120	116	236	-16	-14	-30	15.116	16.607	31.723
Massalombarda	4.151	4.521	8.672	-11	-33	-44	108	61	169	38	35	73	3	2	5	4.289	4.586	8.875
Sant'Agata	1.070	1.125	2.195	-9	3	-6	22	14	36	7	12	19	1	3	4	1.091	1.157	2.248
Distretto di Lugo	45.929	49.589	95.518	-270	-295	-565	327	230	557	411	396	807	0	-44	-44	46.397	49.876	96.273
Brisighella	3.757	3.811	7.568	-28	-28	-56	33	24	57	58	47	105	4	1	5	3.824	3.855	7.679
Casola	1.416	1.391	2.807	-4	-18	-22	7	12	19	20	22	42	0	0	0	1.439	1.407	2.846
Castelbolognese	4.120	4.222	8.342	-15	-8	-23	80	60	140	25	42	67	5	3	8	4.215	4.319	8.534
Faenza	26.073	27.789	53.862	-87	-149	-236	74	101	175	229	297	526	-15	3	-12	26.274	28.041	54.315
Riolo Terme	2.672	2.689	5.361	-12	-12	-24	-7	4	-3	40	28	68	-2	1	-1	2.691	2.710	5.401
Solarolo	2.069	2.159	4.228	-14	-22	-36	-16	-23	-39	26	32	58	-3	-3	-6	2.062	2.143	4.205
Distretto di Faenza	40.107	42.061	82.168	-160	-237	-397	171	178	349	398	468	866	-11	5	-6	40.505	42.475	82.980
Totale	172.908	184.007	356.915	-588	-862	-1.450	1.255	1.042	2.297	1.712	1.771	3.483	-257	-241	-498	175.030	185.717	360.747

Saldo naturale.

Tabella 6 Saldo naturale – Suddivisione per distretti

Ns. elaborazione.

	nati vivi			morti			saldo naturale		
	Maschi	Femmine	Totale	Maschi	Femmine	Totale	Maschi	Femmine	Totale
Ravenna	644	592	1.236	760	817	1.577	-116	-225	-341
Cervia	123	98	221	130	161	291	-7	-63	-70
Russi	36	39	75	71	81	152	-35	-42	-77
Distretto di Ravenna	803	729	1.532	961	1.059	2.020	-158	-330	-488
Alfonsine	42	43	85	100	91	191	-58	-48	-106
Bagnacavallo	44	61	105	114	115	229	-70	-54	-124
Bagnara	5	14	19	10	14	24	-5	0	-5
Conselice	44	37	81	56	60	116	-12	-23	-35
Cotignola	32	25	57	52	34	86	-20	-9	-29
Fusignano	23	28	51	58	54	112	-35	-26	-61
Lugo	147	130	277	197	235	432	-50	-105	-155
Massalombarda	41	29	70	52	62	114	-11	-33	-44
Sant'Agata	8	15	23	17	12	29	-9	3	-6
Distretto di Lugo	386	382	768	656	677	1.333	-270	-295	-565
Brisighella	32	26	58	60	54	114	-28	-28	-56
Casola	12	7	19	16	25	41	-4	-18	-22
Castelbolognese	33	33	66	48	41	89	-15	-8	-23
Faenza	261	223	484	348	372	720	-87	-149	-236
Riolo Terme	25	21	46	37	33	70	-12	-12	-24
Solarolo	16	17	33	30	39	69	-14	-22	-36
Distretto di Faenza	379	327	706	539	564	1.103	-160	-237	-397
Totale	1.568	1.438	3.006	2.156	2.300	4.456	-588	-862	-1.450

Saldo migratorio.

Tabella 7 Saldi migratori – Suddivisione per distretti

Ns. elaborazione.

	Immigrati			Emigrati			saldo		
	Maschi	Femmine	Totale	Maschi	Femmine	Totale	Maschi	Femmine	Totale
Ravenna	2.364	2.151	4.515	930	817	1.747	1.434	1.334	2.768
Cervia	423	419	842	275	282	557	148	137	285
Russi	169	165	334	91	95	186	78	70	148
Distretto di Ravenna	2.956	2.735	5.691	1.296	1.194	2.490	1.660	1.541	3.201
Alfonsine	153	194	347	109	105	214	44	89	133
Bagnacavallo	241	225	466	169	170	339	72	55	127
Bagnara	44	40	84	16	18	34	28	22	50
Conselice	239	213	452	108	100	208	131	113	244
Cotignola	118	103	221	91	81	172	27	22	49
Fusignano	177	151	328	74	79	153	103	72	175
Lugo	451	432	883	293	301	594	158	131	289
Massalombarda	240	214	454	94	118	212	146	96	242
Sant'Agata	61	61	122	32	35	67	29	26	55
Distretto di Lugo	1.724	1.633	3.357	986	1.007	1.993	738	626	1.364
Brisighella	168	145	313	77	74	151	91	71	162
Casola	46	42	88	19	8	27	27	34	61
Castelbolognese	180	166	346	75	64	139	105	102	207
Faenza	644	705	1.349	341	307	648	303	398	701
Riolo Terme	117	97	214	84	65	149	33	32	65
Solarolo	72	76	148	62	67	129	10	9	19
Distretto di Faenza	1.227	1.231	2.458	658	585	1.243	569	646	1.215
Totale	5.907	5.599	11.506	2.940	2.786	5.726	2.967	2.813	5.780

Tabella 8 Saldi migratori interni – Suddivisione per distretti
Ns. elaborazione.

	iscritti da altro comune italiano			cancellati per altro comune italiano			saldo interno		
	Maschi	Femmine	Totale	Maschi	Femmine	Totale	Maschi	Femmine	Totale
Ravenna	1.577	1.356	2.933	883	778	1.661	694	578	1.272
Cervia	274	280	554	259	265	524	15	15	30
Russi	135	136	271	87	95	182	48	41	89
Distretto di Ravenna	1.986	1.772	3.758	1.229	1.138	2.367	757	634	1.391
Alfonsine	113	126	239	107	101	208	6	25	31
Bagnacavallo	185	172	357	169	170	339	16	2	18
Bagnara	32	31	63	16	18	34	16	13	29
Conselice	172	161	333	107	98	205	65	63	128
Cotignola	91	83	174	87	78	165	4	5	9
Fusignano	122	108	230	70	76	146	52	32	84
Lugo	326	311	637	288	296	584	38	15	53
Massalombarda	198	178	376	90	117	207	108	61	169
Sant'Agata	53	48	101	31	34	65	22	14	36
Distretto di Lugo	1.292	1.218	2.510	965	988	1.953	327	230	557
Brisighella	106	96	202	73	72	145	33	24	57
Casola	25	19	44	18	7	25	7	12	19
Castelbolognese	154	122	276	74	62	136	80	60	140
Faenza	394	395	789	320	294	614	74	101	175
Solarolo	45	44	89	61	67	128	-16	-23	-39
Riolo Terme	74	68	142	81	64	145	-7	4	-3
Distretto di Faenza	798	744	1.542	627	566	1.193	171	178	349
Totale	4.076	3.734	7.810	2.821	2.692	5.513	1.255	1.042	2.297

Tabella 9 Saldi migratori esteri – Suddivisione per distretti

Ns. elaborazione.

	iscritti dall'estero			cancellati per l' estero			saldo estero		
	Maschi	Femmine	Totale	Maschi	Femmine	Totale	Maschi	Femmine	Totale
Ravenna	787	795	1582	47	39	86	740	756	1496
Russi	34	29	63	4	0	4	30	29	59
Cervia	149	139	288	16	17	33	133	122	255
Distretto di Ravenna	970	963	1.933	67	56	123	903	907	1.810
Alfonsine	40	68	108	2	4	6	38	64	102
Bagnacavallo	56	53	109	0	0	0	56	53	109
Bagnara	12	9	21	0	0	0	12	9	21
Conselice	67	52	119	1	2	3	66	50	116
Cotignola	27	20	47	4	3	7	23	17	40
Fusignano	55	43	98	4	3	7	51	40	91
Lugo	125	121	246	5	5	10	120	116	236
Massalombarda	42	36	78	4	1	5	38	35	73
Sant'Agata	8	13	21	1	1	2	7	12	19
Distretto di Lugo	432	415	847	21	19	40	411	396	807
Brisighella	62	49	111	4	2	6	58	47	105
Casola	21	23	44	1	1	2	20	22	42
Castelbolognese	26	44	70	1	2	3	25	42	67
Faenza	250	310	560	21	13	34	229	297	526
Riolo Terme	43	29	72	3	1	4	40	28	68
Solarolo	27	32	59	1	0	1	26	32	58
Distretto di Faenza	429	487	916	31	19	50	398	468	866
Totale	1.831	1.865	3.696	119	94	213	1.712	1.771	3.483

Famiglie.

Tabella 10 Famiglie– Suddivisione per distretti

Ns. elaborazione.

	Popolazione residente in famiglia			Popolazione residente in convivenza			Schede di Famiglie anagrafiche	Schede di convivenze	Numero medio di componenti
	m	f	tot	m	f	tot	tot	tot	
Ravenna	69.985	73.700	143.685	268	504	772	63.200	46	2,27
Russi	5.241	5.337	10.578	24	45	69	4.524	6	2,34
Cervia	12.525	13.685	26.210	85	95	180	11.385	17	2,30
Distretto di Ravenna	87.751	92.722	180.473	377	644	1.021	79.109	69	2,28
Alfonsine	5.615	6.089	11.704	9	52	61	4.990	2	2,35
Bagnacavallo	7.748	8.235	15.983	23	86	109	6.846	8	2,33
Bagnara	887	922	1.809	0	2	2	713	1	2,54
Conselice	4.412	4.632	9.044	42	39	81	3.854	5	2,35
Cotignola	3.328	3.549	6.877	6	24	30	2.747	2	2,50
Fusignano	3.815	3.845	7.660	16	51	67	3.254	3	2,35
Lugo	15.056	16.297	31.353	73	359	432	13.049	28	2,40
Massalombarda	4.274	4.536	8.810	15	50	65	3.805	8	2,32
Sant'Agata	1.091	1.157	2.248	0	0	0	937	0	2,40
Distretto di Lugo	46.226	49.262	95.488	184	663	847	40.195	57	2,38
Brisighella	3.803	3.760	7.563	21	95	116	3.266	12	2,32
Casola	1.439	1.387	2.826	0	20	20	1.185	2	2,38
Castelbolognese	4.204	4.269	8.473	11	50	61	3.426	4	2,47
Faenza	26.182	27.824	54.006	116	291	407	22.511	62	2,40
Riolo Terme	2.689	2.697	5.386	2	13	15	2.194	2	2,45
Solarolo	2.060	2.125	4.185	3	17	20	1.656	4	2,53
Distretto di Faenza	40.377	42.062	82.439	153	486	639	34.238	86	2,41
TOTALE	174.354	184.046	358.400	714	1.793	2.507	153.542	212	2,33

Stranieri.

Tabella 11 Stranieri residenti – Suddivisione per distretti

Ns. elaborazione.

	MASCHI			FEMMINE			TOTALE		
	2002	2003	%	2002	2003	%	2002	2003	%
Ravenna	3.429	4.107	19,77	2.743	3.436	25,26	6.172	7.543	22,21
Russi	119	156	31,09	88	113	28,41	207	269	29,95
Cervia	442	572	29,41	442	539	21,95	884	1.111	25,68
Distretto di Ravenna	3.990	4.835	21,18	3.273	4.088	24,90	7.263	8.923	22,86
Alfonsine	143	171	19,58	132	182	37,88	275	353	28,36
Bagnacavallo	166	227	36,75	137	184	34,31	303	411	35,64
Bagnara	16	35	118,75	13	28	115,38	29	63	117,24
Conselice	260	379	45,77	188	253	34,57	448	632	41,07
Cotignola	93	140	50,54	78	111	42,31	171	251	46,78
Fusignano	253	327	29,25	120	167	39,17	373	494	32,44
Lugo	424	562	32,55	457	555	21,44	881	1.117	26,79
Massalombarda	236	301	27,54	194	243	25,26	430	544	26,51
Sant'Agata	33	52	57,58	37	59	59,46	70	111	58,57
Distretto di Lugo	1.624	2.194	35,10	1.356	1.782	31,42	2.980	3.976	33,42
Brisighella	185	252	36,22	122	171	40,16	307	423	37,79
Casola	38	63	65,79	29	50	72,41	67	113	68,66
Castelbolognese	133	169	27,07	110	159	44,55	243	328	34,98
Faenza	954	1.223	28,20	732	1.050	43,44	1.686	2.273	34,82
Solarolo	79	98	24,05	61	82	34,43	140	180	28,57
Riolo Terme	142	171	20,42	105	130	23,81	247	301	21,86
Distretto di Lugo	1.531	1.976	29,07	1.159	1.642	41,67	2.690	3.618	34,50
Totale	7.145	9.005	26,03	5.788	7.512	29,79	12.933	16.517	27,71

Tabella 12 Saldo naturale stranieri – Suddivisione per distretti*Ns. elaborazione.*

	nati vivi			morti			saldo naturale		
	Maschi	Femmine	totale	Maschi	Femmine	Totale	Maschi	Femmine	Totale
Ravenna	51	55	106	4	5	9	47	50	97
Cervia	6	5	11	4	2	6	2	3	5
Russi	2	0	2	0	0	0	2	0	2
Distretto di Ravenna	59	60	119	8	7	15	51	53	104
Alfonsine	2	1	3	0	0	0	2	1	3
Bagnacavallo	4	4	8	0	0	0	4	4	8
Bagnara	1	1	2	0	0	0	1	1	2
Conselice	10	5	15	0	1	1	10	4	14
Cotignola	3	5	8	0	0	0	3	5	8
Fusignano	4	4	8	0	0	0	4	4	8
Lugo	15	12	27	0	0	0	15	12	27
Massalombarda	8	5	13	0	0	0	8	5	13
Sant'Agata	0	1	1	0	0	0	0	1	1
Distretto di Lugo	47	38	85	0	1	1	47	37	84
Brisighella	6	1	7	0	0	0	6	1	7
Casola	0	1	1	0	0	0	0	1	1
Castelbolognese	4	3	7	0	0	0	4	3	7
Faenza	17	20	37	0	0	0	17	20	37
Riolo Terme	6	2	8	0	0	0	6	2	8
Solarolo	7	1	8	0	0	0	7	1	8
Distretto di Faenza	40	28	68	0	0	0	40	28	68
Totale	146	126	272	8	8	16	138	118	256

Tabella 13 Incidenza dei nati stranieri in Provincia sui nati vivi – Suddivisione per distretti
Ns. elaborazione.

	Nati da almeno un residente straniero			nati vivi			nati da almeno un residente straniero/nati vivi		
	Maschi	Femmine	totale	Maschi	Femmine	Totale	Maschi	Femmine	Totale
Ravenna	51	55	106	644	592	1.236	7,92	9,29	8,58
Cervia	6	5	11	123	98	221	4,88	5,10	4,98
Russi	2	0	2	36	39	75	5,56	0,00	2,67
Distretto di Ravenna	59	60	119	803	729	1.532	7,35	8,23	7,77
Alfonsine	2	1	3	42	43	85	4,76	2,33	3,53
Bagnacavallo	4	4	8	44	61	105	9,09	6,56	7,62
Bagnara	1	1	2	5	14	19	20,00	7,14	10,53
Conselice	10	5	15	44	37	81	22,73	13,51	18,52
Cotignola	3	5	8	32	25	57	9,38	20,00	14,04
Fusignano	4	4	8	23	28	51	17,39	14,29	15,69
Lugo	15	12	27	147	130	277	10,20	9,23	9,75
Massalombarda	8	5	13	41	29	70	19,51	17,24	18,57
Sant'Agata	0	1	1	8	15	23	0,00	6,67	4,35
Distretto di Lugo	47	38	85	386	382	768	12,18	9,95	11,07
Brisighella	6	1	7	32	26	58	18,75	3,85	12,07
Casola	0	1	1	12	7	19	0,00	14,29	5,26
Castelbolognese	4	3	7	33	33	66	12,12	9,09	10,61
Faenza	17	20	37	261	223	484	6,51	8,97	7,64
Riolo Terme	6	2	8	25	21	46	24,00	9,52	17,39
Solarolo	7	1	8	16	17	33	43,75	5,88	24,24
Distretto di Faenza	40	28	68	379	327	706	10,55	8,56	9,63
TOTALE	146	126	272	1.568	1.438	3.006	9,31	8,76	9,05

Tabella 14 Tassi di natalità – Suddivisione per distretti
Ns. elaborazione.

	NATI STRANIERI			Popolazione straniera			TASSI DI NATALITA'		
	Maschi	Femmine	totale	Maschi	Femmine	Totale	Maschi	Femmine	Totale
Ravenna	51	55	106	4.107	3.436	7.543	12,42	16,01	14,05
Cervia	6	5	11	572	539	1.111	10,49	9,28	9,90
Russi	2	0	2	156	113	269	12,82	0,00	7,43
Distretto di Ravenna	59	60	119	4.835	4.088	8.923	12,20	14,68	13,34
Alfonsine	2	1	3	171	182	353	11,70	5,49	8,50
Bagnacavallo	4	4	8	227	184	411	17,62	21,74	19,46
Bagnara	1	1	2	35	28	63	28,57	35,71	31,75
Conselice	10	5	15	379	253	632	26,39	19,76	23,73
Cotignola	3	5	8	140	111	251	21,43	45,05	31,87
Fusignano	4	4	8	327	167	494	12,23	23,95	16,19
Lugo	15	12	27	562	555	1.117	26,69	21,62	24,17
Massalombarda	8	5	13	301	243	544	26,58	20,58	23,90
Sant'Agata	0	1	1	52	59	111	0,00	16,95	9,01
Distretto di Lugo	47	38	85	2.194	1.782	3.976	21,42	21,32	21,38
Brisighella	6	1	7	252	171	423	23,81	5,85	16,55
Casola	0	1	1	63	50	113	0,00	20,00	8,85
Castelbolognese	4	3	7	169	159	328	23,67	18,87	21,34
Faenza	17	20	37	1.223	1.050	2.273	13,90	19,05	16,28
Riolo Terme	6	2	8	171	130	301	35,09	15,38	26,58
Solarolo	7	1	8	98	82	180	71,43	12,20	44,44
Distretto di Faenza	40	28	68	1.976	1.642	3.618	20,24	17,05	18,79
TOTALE	146	126	272	9.005	7.512	16.517	16,21	16,77	16,47

Tabella 15 Stranieri residenti nei Comuni nella provincia (valori assoluti e % su popolazione residente totale) – Suddivisione per distretti

Ns. elaborazione.

Stranieri residenti nei Comuni della provincia (valori assoluti e % su popolazione residente totale)

	2002									2003								
	M		%	F		%	Totale		%	M		%	F		%	Totale		%
Ravenna	3.429	69.207	4,95	2.743	73.309	3,74	6.172	142.516	4,33	4.107	70.253	5,85	3.436	74.204	4,63	7.543	144.457	5,22
Russi	119	5.216	2,28	88	5.352	1,64	207	10.568	1,96	156	5.265	2,96	113	5.382	2,10	269	10.647	2,53
Cervia	442	12.449	3,55	442	13.696	3,23	884	26.145	3,38	572	12.610	4,54	539	13.780	3,91	1.111	26.390	4,21
Distretto di Ravenna	3.990	86.872	4,59	3.273	92.357	3,54	7.263	179.229	4,05	4.835	88.128	5,49	4.088	93.366	4,38	8.923	181.494	4,92
Alfonsine	143	5.634	2,54	132	6.127	2,15	275	11.761	2,34	171	5.624	3,04	182	6.141	2,96	353	11.765	3,00
Bagnacavallo	166	7.775	2,14	137	8.322	1,65	303	16.097	1,88	227	7.771	2,92	184	8.321	2,21	411	16.092	2,55
Bagnara	16	863	1,85	13	902	1,44	29	1.765	1,64	35	887	3,95	28	924	3,03	63	1.811	3,48
Conselice	260	4.319	6,02	188	4.581	4,10	448	8.900	5,03	379	4.454	8,51	253	4.671	5,42	632	9.125	6,93
Cotignola	93	3.325	2,80	78	3.561	2,19	171	6.886	2,48	140	3.334	4,20	111	3.573	3,11	251	6.907	3,63
Fusignano	253	3.768	6,71	120	3.855	3,11	373	7.623	4,89	327	3.831	8,54	167	3.896	4,29	494	7.727	6,39
Lugo	424	15.024	2,82	457	16.595	2,75	881	31.619	2,79	562	15.116	3,72	555	16.607	3,34	1.117	31.723	3,52
Massalombarda	236	4.151	5,69	194	4.521	4,29	430	8.672	4,96	301	4.289	7,02	243	4.586	5,30	544	8.875	6,13
Sant'Agata	33	1.070	3,08	37	1.125	3,29	70	2.195	3,19	52	1.091	4,77	59	1.157	5,10	111	2.248	4,94
Distretto di Lugo	1.624	45.929	3,54	1.356	49.589	2,73	2.980	95.518	3,12	2.194	46.397	4,73	1.782	49.876	3,57	3.976	96.273	4,13
Brisighella	185	3.757	4,92	122	3.811	3,20	307	7.568	4,06	252	3.824	6,59	171	3.855	4,44	423	7.679	5,51
Casola	38	1.416	2,68	29	1.391	2,08	67	2.807	2,39	63	1.439	4,38	50	1.407	3,55	113	2.846	3,97
Castelbolognese	133	4.120	3,23	110	4.222	2,61	243	8.342	2,91	169	4.215	4,01	159	4.319	3,68	328	8.534	3,84
Faenza	954	26.073	3,66	732	27.789	2,63	1.686	53.862	3,13	1.223	26.274	4,65	1.050	28.041	3,74	2.273	54.315	4,18
Riolo Terme	142	2.672	5,31	105	2.689	3,90	247	5.361	4,61	171	2.691	6,35	130	2.710	4,80	301	5.401	5,57
Solarolo	79	2.069	3,82	61	2.159	2,83	140	4.228	3,31	98	2.063	4,75	82	2.142	3,83	180	4.205	4,28
Distretto di Faenza	1.531	40.107	3,82	1.159	42.061	2,76	2.690	82.168	3,27	1.976	40.506	4,88	1.642	42.474	3,87	3.618	82.980	4,36
Totale	7.145	172.908	4,13	5.788	184.007	3,15	12.933	356.915	3,62	9.005	175.031	5,14	7.512	185.716	4,04	16.517	360.747	4,58

Tabella 16 Stranieri per area geografica di cittadinanza – Suddivisione per distretti
Ns. elaborazione.

	Europa			Altri paesi europei			Africa			America			Asia			Oceania			Apolide			Totale		
	m	f	t	m	f	t	m	f	t	m	f	t	m	f	t	m	f	t	m	f	t	m	f	t
Ravenna	119	186	305	2.062	2.126	4.188	1.536	661	2.197	136	258	394	248	203	451	6	2	8	0	0	0	4.107	3.436	7.543
Russi	4	7	11	70	55	125	74	27	101	5	17	22	2	7	9	1	0	1	0	0	0	156	113	269
Cervia	23	53	76	313	389	702	207	45	252	12	36	48	17	14	31	0	1	1	0	1	1	572	539	1.111
Distretto di Ravenna	146	246	392	2.445	2.570	5.015	1.817	733	2.550	153	311	464	267	224	491	7	3	10	0	1	1	4.835	4.088	8.923
Alfonsine	5	9	14	48	81	129	110	66	176	2	18	20	6	8	14	0	0	0	0	0	0	171	182	353
Bagnacavallo	3	8	11	57	79	136	154	77	231	6	15	21	7	5	12	0	0	0	0	0	0	227	184	411
Bagnara	0	0	0	23	18	41	9	5	14	0	2	2	3	3	6	0	0	0	0	0	0	35	28	63
Conselice	4	8	12	109	100	209	248	118	366	9	14	23	9	13	22	0	0	0	0	0	0	379	253	632
Cotignola	1	3	4	32	43	75	104	60	164	1	5	6	2	0	2	0	0	0	0	0	0	140	111	251
Fusignano	1	4	5	88	83	171	217	62	279	3	2	5	18	16	34	0	0	0	0	0	0	327	167	494
Lugo	4	30	34	218	264	482	312	179	491	10	31	41	18	51	69	0	0	0	0	0	0	562	555	1.117
Massalombarda	1	4	5	127	122	249	144	90	234	3	12	15	26	15	41	0	0	0	0	0	0	301	243	544
Sant'Agata	1	1	2	15	26	41	31	26	57	0	3	3	4	3	7	0	0	0	1	0	1	52	59	111
Distretto di Lugo	20	67	87	717	816	1.533	1.329	683	2.012	34	102	136	93	114	207	0	0	0	1	0	1	2.194	1.782	3.976
Brisighella	9	11	20	111	76	187	122	69	191	3	9	12	6	6	12	1	0	1	0	0	0	252	171	423
Casola	3	1	4	50	44	94	9	3	12	1	2	3	0	0	0	0	0	0	0	0	0	63	50	113
Castelbolognese	2	6	8	112	104	216	48	36	84	4	10	14	3	3	6	0	0	0	0	0	0	169	159	328
Faenza	26	40	66	410	531	941	647	327	974	32	57	89	107	93	200	1	2	3	0	0	0	1.223	1.050	2.273
Solarolo	0	7	7	43	35	78	42	25	67	4	3	7	9	12	21	0	0	0	0	0	0	98	82	180
Riolo Terme	2	7	9	80	68	148	83	45	128	3	4	7	3	6	9	0	0	0	0	0	0	171	130	301
Distretto di Faenza	42	72	114	806	858	1.664	951	505	1.456	47	85	132	128	120	248	2	2	4	0	0	0	1.976	1.642	3.618
TOTALE	208	385	593	3.968	4.244	8.212	4.097	1.921	6.018	234	498	732	488	458	946	9	5	14	1	1	2	9.005	7.512	16.517

Dettaglio.

Alfonsine.

Residenti 31/12/03: totale 11.765 di cui 6.141 femmine e 5.624 maschi

Residenti 31/12/02: totale 11.761 di cui 6.127 femmine e 5.634 maschi

Incremento popolazione: +4 (0,03%)

Famiglie: Popolazione residente in famiglia: 5615 maschi, 6.089 femmine, 11.704 totale

Famiglie anagrafiche: **4.990**

Componenti medi per famiglia: **2,35**

Nati: 42 maschi, 43 femmine, totale **85**

1,03 numero medio di figli per donna – età media al parto è **31,4**

Tasso di natalità: 7,46 maschi, 7,01 femmine, totale **7,23**

Morti: 100 maschi, 91 femmine, totale **191**

Tasso di mortalità: 17,77 maschi, 14,84 femmine, totale **16,24**

Saldo naturale: -58 maschi, - 48 femmine, totale **-106**

Iscritti da altro comune italiano: 113 maschi, 126 femmine, totale **239**

Cancellati per altro comune italiano: 107 maschi, 101 femmine, totale **208**

Saldo interno: 6 maschi, 25 femmine, totale **31**

Iscritti dall'estero: 40 maschi, 68 femmine, totale **108**

Cancellati per l'estero: 2 maschi, 4 femmine, totale **6**

Saldo estero: 38 maschi, 64 femmine, totale **102**

Emigrati: 109 maschi, 105 femmine, totale **214**

Immigrati: 153 maschi, 194 femmine, totale **347**

Saldo : 44 maschi, 89 femmine, totale **133**

Iscritti per altri motivi: 20 maschi, 0 femmine, totale **20**

Cancellati per altri motivi: 16 maschi, 27 femmine, totale **43**

Saldo: 4 maschi, -27 femmine, totale **-23**

STRANIERI

Residenti 31/12/03: totale **353** di cui 182 femmine e 171 maschi

Residenti 31/12/02: totale **275** di cui 132 femmine e 143 maschi

Incremento popolazione: totale **28,36%**, 37,88% femmine e 19,58% maschi

% sulla popolazione residente: totale **3,00%**, 2,96% femmine e 3,04% maschi

Nati stranieri: 2 maschi, 1 femmina, totale **3**

Nazionalità:

Europa: 5 maschi, 9 femmine, totale **14**

Altri paesi europei: 48 maschi, 81 femmine, totale **129**

Africa: 110 maschi, 66 femmine, totale **176**

America: 2 maschi, 18 femmine, totale **20**

Asia: 6 maschi, 8 femmine, totale **14**

Grafico 1- Stranieri ad Alfonsine al 31/12/2003

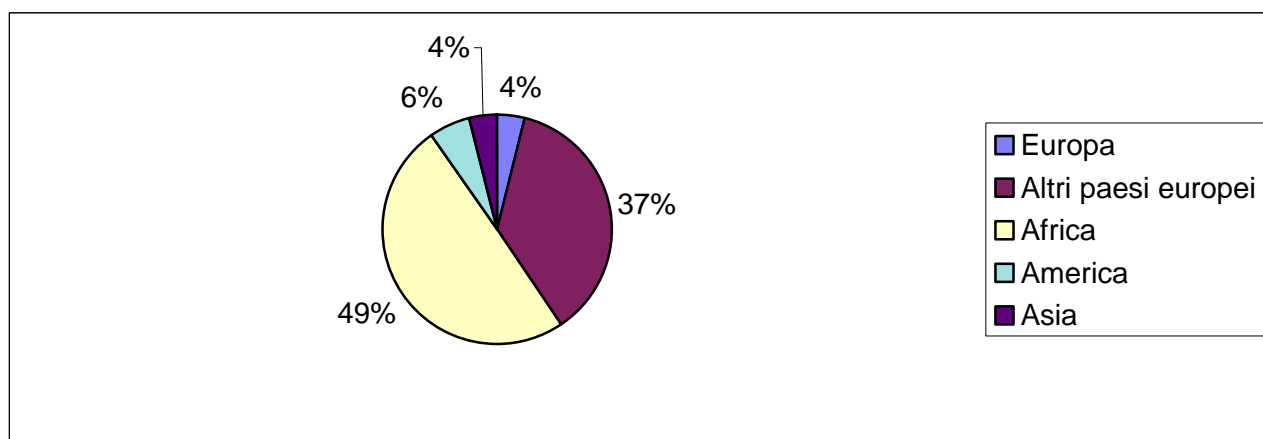

La popolazione del comune di Alfonsine nel 2003 è aumentata di pochissimo: appena 4 unità (+0,03). Il merito è di un saldo migratorio positivo (+133) che va a controbilanciare il saldo naturale negativo (-106). Diminuisce la popolazione maschile che arretra a 5.624 (-10), cresce la presenza femminile che sale a 6.141 (+14).

La popolazione di Alfonsine è decisamente anziana: le persone con oltre 65 anni rappresentano il 27,27% della popolazione totale.

I centenari sono 2: due donne di 100 e 101 anni.

Tabella 17 – Struttura demografica di Alfonsine al 31/12/2003

	-6			7/14			-14			15/24			25/34			35/44			45/64			15/64			oltre 65			Totale		
	F	M	T	F	M	T	F	M	T	F	M	T	F	M	T	F	M	T	F	M	T	F	M	T	F	M	T	F	M	T
Alfonsine	263	312	575	281	310	591	544	622	1.166	429	428	857	834	824	1.658	858	882	1.740	1.671	1.545	3.216	3.792	3.679	7.471	1.805	1.323	3.128	6.141	5.624	11.765

	-6,00			7/14			-14,00			15/24			25/34			35/44			45/64			15/64			oltre 65			Totale		
	F	M	T	F	M	T	F	M	T	F	M	T	F	M	T	F	M	T	F	M	T	F	M	T	F	M	T	F	M	T
Alfonsine	4,28	5,55	4,89	4,58	5,51	5,02	8,86	11,06	9,91	6,99	7,61	7,28	13,58	14,65	14,09	13,97	15,68	14,79	27,21	27,47	27,34	61,75	65,42	63,50	29,39	23,52	26,59	100,00	100,00	100,00

E' il comune con il più basso tasso percentuale di bambini (9,91) sulla popolazione totale. Con un indice di vecchiaia per le donne pari a 331,80 e un rapporto anziani per bambino di 6,86 si posiziona al primo posto in tutta la provincia.

Tabella 18 – Invecchiamento della popolazione – Indici – Alfonsine – 31/12/2003

Indice di invecchiamento			Indice di vecchiaia			Anziani per 1 bambino			Indice di dipendenza senile		
F	M	T	F	M	T	F	M	T	F	M	T
29,39	23,52	26,59	331,80	212,70	268,27	6,86	4,24	5,44	47,60	35,96	41,87

I tassi migratori più alti si registrano all'età 24-25 e aumentano nell'ultima classe di età in quanto gli anziani si ricongiungono alla famiglia.

Tabella 19 - Popolazione di Alfonsine per classi di età al 01 gennaio 2004

Classe di età	Femmine	Maschi	Totale	Classe di età	Femmine	Maschi	Totale
0	40	41	81	56	85	101	186
1	36	44	80	57	95	98	193
2	35	48	83	58	74	62	136
3	47	41	88	59	85	65	150
4	31	49	80	60	80	67	147
5	36	44	80	61	73	63	136
6	38	45	83	62	75	75	150
7	32	38	70	63	92	75	167
8	38	46	84	64	98	93	191
9	31	33	64	65	97	90	187
10	33	45	78	66	81	65	146
11	39	36	75	67	86	68	154
12	33	54	87	68	93	90	183
13	40	33	73	69	80	80	160
14	35	25	60	70	80	75	155
15	33	45	78	71	85	61	146
16	45	32	77	72	91	69	160
17	43	33	76	73	87	82	169
18	35	31	66	74	85	65	150
19	36	36	72	75	71	60	131
20	43	47	90	76	85	64	149
21	53	38	91	77	77	54	131
22	39	49	88	78	91	65	156
23	51	58	109	79	74	55	129
24	51	59	110	80	68	35	103
25	55	51	106	81	67	42	109
26	65	63	128	82	65	45	110
27	78	77	155	83	64	29	93
28	83	75	158	84	33	11	44
29	91	80	171	85	26	17	43
30	93	99	192	86	28	9	37
31	96	99	195	87	27	13	40
32	74	104	178	88	24	22	46
33	111	80	191	89	34	9	43
34	88	96	184	90	21	14	35
35	85	86	171	91	22	11	33
36	84	97	181	92	17	8	25
37	81	85	166	93	12	4	16
38	92	79	171	94	11	2	13
39	89	116	205	95	8	3	11
40	91	86	177	96	4	2	6
41	74	74	148	97	5	1	6
42	97	86	183	98	0	1	1
43	91	98	189	99	4	2	6
44	74	75	149	100	1	0	1
45	86	71	157	101	1	0	1
46	79	72	151	102	0	0	0
47	73	70	143	103	0	0	0
48	70	66	136	104	0	0	0
49	77	83	160	105	0	0	0
50	81	62	143	106	0	0	0
51	75	77	152	107	0	0	0
52	83	72	155	108	0	0	0
53	87	94	181	109	0	0	0
54	99	83	182	110	0	0	0
55	104	96	200	TOTALE	6.141	5.624	11.765

Tabella 20 - Popolazione di Alfonsine per fasce di età al 01 gennaio 2004 – Indici di mascolinità

Classe di età	Femmine	Maschi	Totale	Indice di mascolinità	Classe di età	Femmine	Maschi	Totale	Indice di mascolinità
0	49,38	50,62	100	102,50	56	45,70	54,30	100,00	118,82
1	45,00	55,00	100	122,22	57	49,22	50,78	100,00	103,16
2	42,17	57,83	100	137,14	58	54,41	45,59	100,00	83,78
3	53,41	46,59	100	87,23	59	56,67	43,33	100,00	76,47
4	38,75	61,25	100	158,06	60	54,42	45,58	100,00	83,75
5	45,00	55,00	100	122,22	61	53,68	46,32	100,00	86,30
6	45,78	54,22	100	118,42	62	50,00	50,00	100,00	100,00
7	45,71	54,29	100	118,75	63	55,09	44,91	100,00	81,52
8	45,24	54,76	100	121,05	64	51,31	48,69	100,00	94,90
9	48,44	51,56	100	106,45	65	51,87	48,13	100,00	92,78
10	42,31	57,69	100	136,36	66	55,48	44,52	100,00	80,25
11	52,00	48,00	100	92,31	67	55,84	44,16	100,00	79,07
12	37,93	62,07	100	163,64	68	50,82	49,18	100,00	96,77
13	54,79	45,21	100	82,50	69	50,00	50,00	100,00	100,00
14	58,33	41,67	100	71,43	70	51,61	48,39	100,00	93,75
15	42,31	57,69	100	136,36	71	58,22	41,78	100,00	71,76
16	58,44	41,56	100	71,11	72	56,88	43,13	100,00	75,82
17	56,58	43,42	100	76,74	73	51,48	48,52	100,00	94,25
18	53,03	46,97	100	88,57	74	56,67	43,33	100,00	76,47
19	50,00	50,00	100	100,00	75	54,20	45,80	100,00	84,51
20	47,78	52,22	100	109,30	76	57,05	42,95	100,00	75,29
21	58,24	41,76	100	71,70	77	58,78	41,22	100,00	70,13
22	44,32	55,68	100	125,64	78	58,33	41,67	100,00	71,43
23	46,79	53,21	100	113,73	79	57,36	42,64	100,00	74,32
24	46,36	53,64	100	115,69	80	66,02	33,98	100,00	51,47
25	51,89	48,11	100	92,73	81	61,47	38,53	100,00	62,69
26	50,78	49,22	100	96,92	82	59,09	40,91	100,00	69,23
27	50,32	49,68	100	98,72	83	68,82	31,18	100,00	45,31
28	52,53	47,47	100	90,36	84	75,00	25,00	100,00	33,33
29	53,22	46,78	100	87,91	85	60,47	39,53	100,00	65,38
30	48,44	51,56	100	106,45	86	75,68	24,32	100,00	32,14
31	49,23	50,77	100	103,13	87	67,50	32,50	100,00	48,15
32	41,57	58,43	100	140,54	88	52,17	47,83	100,00	91,67
33	58,12	41,88	100	72,07	89	79,07	20,93	100,00	26,47
34	47,83	52,17	100	109,09	90	60,00	40,00	100,00	66,67
35	49,71	50,29	100	101,18	91	66,67	33,33	100,00	50,00
36	46,41	53,59	100	115,48	92	68,00	32,00	100,00	47,06
37	48,80	51,20	100	104,94	93	75,00	25,00	100,00	33,33
38	53,80	46,20	100	85,87	94	84,62	15,38	100,00	18,18
39	43,41	56,59	100	130,34	95	72,73	27,27	100,00	37,50
40	51,41	48,59	100	94,51	96	66,67	33,33	100,00	50,00
41	50,00	50,00	100	100,00	97	83,33	16,67	100,00	20,00
42	53,01	46,99	100	88,66	98	0,00	100,00	100,00	
43	48,15	51,85	100	107,69	99	66,67	33,33	100,00	50,00
44	49,66	50,34	100	101,35	100	100,00	0,00	100,00	0,00
45	54,78	45,22	100	82,56	101	100,00	0,00	100,00	0,00
46	52,32	47,68	100	91,14	102				
47	51,05	48,95	100	95,89	103				
48	51,47	48,53	100	94,29	104				
49	48,13	51,88	100	107,79	105				
50	56,64	43,36	100	76,54	106				
51	49,34	50,66	100	102,67	107				
52	53,55	46,45	100	86,75	108				
53	48,07	51,93	100	108,05	109				
54	54,40	45,60	100	83,84	110				
55	52,00	48,00	100	92,31					
					TOTALE	52,20	47,80	100,00	91,58

Grafico 2 - Popolazione di Alfonsine per singolo anno di età e sesso al 01/01/2004



Tabella 21 - Popolazione di Alfonsine per classi di età al 01 gennaio 2004 – Tassi migratori

Anno di nascita	Classe di età	Femmine 31/12/2003	Femmine 31/12/2002	Mortalità femminile	Movimento migratorio	Tassi migratori	Maschi 31/12/2003	Maschi 31/12/2002	Mortalità maschile	Movimento migratorio	Tassi migratori	Tot. Pop. 2003	Tot. Pop. 2002	Mortalità totale	Movimento migratorio	Tassi migratori
2003	0	40		1	-2	-5,00	41		0	-1	-2,44	81		1	-3	-3,70
2002	1	36	34	0	2	5,71	44	42	0	2	4,65	80	76	0	4	5,13
2001	2	35	34	0	1	2,90	48	47	0	1	2,11	83	81	0	2	2,44
2000	3	47	47	0	0	0,00	41	41	0	0	0,00	88	88	0	0	0,00
1999	4	31	32	0	-1	-3,17	49	47	0	2	4,17	80	79	0	1	1,26
1998	5	36	34	0	2	5,71	44	40	0	4	9,52	80	74	0	6	7,79
1997	6	38	39	0	-1	-2,60	45	45	0	0	0,00	83	84	0	-1	-1,20
1996	7	32	31	0	1	3,17	38	37	0	1	2,67	70	68	0	2	2,90
1995	8	38	38	0	0	0,00	46	45	0	1	2,20	84	83	0	1	1,20
1994	9	31	32	0	-1	-3,17	33	32	0	1	3,08	64	64	0	0	0,00
1993	10	33	32	0	1	3,08	45	44	0	1	2,25	78	76	0	2	2,60
1992	11	39	39	0	0	0,00	36	36	0	0	0,00	75	75	0	0	0,00
1991	12	33	34	0	-1	-2,99	54	54	0	0	0,00	87	88	0	-1	-1,14
1990	13	40	38	0	2	5,13	33	33	0	0	0,00	73	71	0	2	2,78
1989	14	35	36	0	-1	-2,82	25	25	0	0	0,00	60	61	0	-1	-1,65
1988	15	33	32	0	1	3,08	45	45	0	0	0,00	78	77	0	1	1,29
1987	16	45	43	0	2	4,55	32	32	0	0	0,00	77	75	0	2	2,63
1986	17	43	40	0	3	7,23	33	32	0	1	3,08	76	72	0	4	5,41
1985	18	35	33	0	2	5,88	31	26	0	5	17,54	66	59	0	7	11,20
1984	19	36	37	0	-1	-2,74	36	36	0	0	0,00	72	73	0	-1	-1,38
1983	20	43	40	0	3	7,23	47	46	0	1	2,15	90	86	0	4	4,55
1982	21	53	51	0	2	3,85	38	39	0	-1	-2,60	91	90	0	1	1,10
1981	22	39	37	0	2	5,26	49	47	0	2	4,17	88	84	0	4	4,65
1980	23	51	49	0	2	4,00	58	51	0	7	12,84	109	100	0	9	8,61
1979	24	51	43	0	8	17,02	59	56	0	3	5,22	110	99	0	11	10,53
1978	25	55	49	0	6	11,54	51	50	0	1	1,98	106	99	0	7	6,83
1977	26	65	65	0	0	0,00	63	65	0	-2	-3,13	128	130	0	-2	-1,55
1976	27	78	73	0	5	6,62	77	73	0	4	5,33	155	146	0	9	5,98
1975	28	83	83	0	0	0,00	75	75	0	0	0,00	158	158	0	0	0,00
1974	29	91	88	0	3	3,35	80	85	0	-5	-6,06	171	173	0	-2	-1,16
1973	30	93	99	0	-6	-6,25	99	98	0	1	1,02	192	197	0	-5	-2,57
1972	31	96	93	0	3	3,17	99	97	0	2	2,04	195	190	0	5	2,60
1971	32	74	92	0	-18	-21,69	104	95	0	9	9,05	178	187	0	-9	-4,93
1970	33	111	107	0	4	3,67	80	86	0	-6	-7,23	191	193	0	-2	-1,04
1969	34	88	91	0	-3	-3,35	96	96	0	0	0,00	184	187	0	-3	-1,62
1968	35	85	81	0	4	4,82	86	86	0	0	0,00	171	167	0	4	2,37
1967	36	84	87	0	-3	-3,51	97	90	0	7	7,49	181	177	0	4	2,23
1966	37	81	77	0	4	5,06	85	86	0	-1	-1,17	166	163	0	3	1,82
1965	38	92	92	0	0	0,00	79	78	0	1	1,27	171	170	0	1	0,59
1964	39	89	87	0	2	2,27	116	110	0	6	5,31	205	197	0	8	3,98
1963	40	91	90	1	2	2,21	86	91	1	-4	-4,52	177	181	2	-2	-1,12
1962	41	74	74	0	0	0,00	74	75	0	-1	-1,34	148	149	0	-1	-0,67
1961	42	97	92	0	5	5,29	86	89	0	-3	-3,43	183	181	0	2	1,10
1960	43	91	90	0	1	1,10	98	98	1	1	1,02	189	188	1	2	1,06
1959	44	74	74	0	0	0,00	75	73	0	2	2,70	149	147	0	2	1,35
1958	45	86	86	0	0	0,00	71	73	2	0	0,00	157	159	2	0	0,00
1957	46	79	74	0	5	6,54	72	71	0	1	1,40	151	145	0	6	4,05
1956	47	73	68	0	5	7,09	70	69	0	1	1,44	143	137	0	6	4,29
1955	48	70	68	0	2	2,90	66	65	0	1	1,53	136	133	0	3	2,23
1954	49	77	77	0	0	0,00	83	81	1	3	3,66	160	158	1	3	1,89
1953	50	81	80	0	1	1,24	62	62	0	0	0,00	143	142	0	1	0,70
1952	51	75	73	0	2	2,70	77	75	0	2	2,63	152	148	0	4	2,67
1951	52	83	80	0	3	3,68	72	72	1	1	1,39	155	152	1	4	2,61
1950	53	87	87	0	0	0,00	94	94	0	0	0,00	181	181	0	0	0,00
1949	54	99	97	1	3	3,06	83	85	1	-1	-1,19	182	182	2	2	1,10
1948	55	104	102	1	3	2,91	96	98	3	1	1,03	200	200	4	4	2,00

Anno di nascita	Classe di età	Femmine 31/12/2003	Femmine 31/12/2002	Mortalità femminile	Movimento migratorio	Tassi migratori	Maschi 31/12/2003	Maschi 31/12/2002	Mortalità maschile	Movimento migratorio	Tassi migratori	Tot. Pop. 2003	Tot. Pop. 2002	Mortalità totale	Movimento migratorio	Tassi migratori
1947	56	85	84	0	1	1,18	101	101	1	1	0,99	186	185	1	2	1,08
1946	57	95	96	0	-1	-1,05	98	98	0	0	0,00	193	194	0	-1	-0,52
1945	58	74	75	0	-1	-1,34	62	63	0	-1	-1,60	136	138	0	-2	-1,46
1944	59	85	84	1	2	2,37	65	68	2	-1	-1,50	150	152	3	1	0,66
1943	60	80	80	0	0	0,00	67	69	2	0	0,00	147	149	2	0	0,00
1942	61	73	73	0	0	0,00	63	66	3	0	0,00	136	139	3	0	0,00
1941	62	75	75	0	0	0,00	75	74	0	1	1,34	150	149	0	1	0,67
1940	63	92	92	1	1	1,09	75	79	3	-1	-1,30	167	171	4	0	0,00
1939	64	98	97	0	1	1,03	93	93	0	0	0,00	191	190	0	1	0,52
1938	65	97	100	2	-1	-1,02	90	89	1	2	2,23	187	189	3	1	0,53
1937	66	81	81	0	0	0,00	65	68	2	-1	-1,50	146	149	2	-1	-0,68
1936	67	86	89	0	-3	-3,43	68	69	0	-1	-1,46	154	158	0	-4	-2,56
1935	68	93	96	1	-2	-2,12	90	92	1	-1	-1,10	183	188	2	-3	-1,62
1934	69	80	80	0	0	0,00	80	82	1	-1	-1,23	160	162	1	-1	-0,62
1933	70	80	81	1	0	0,00	75	75	0	0	0,00	155	156	1	0	0,00
1932	71	85	86	1	0	0,00	61	64	2	-1	-1,60	146	150	3	-1	-0,68
1931	72	91	92	1	0	0,00	69	72	3	0	0,00	160	164	4	0	0,00
1930	73	87	89	2	0	0,00	82	85	2	-1	-1,20	169	174	4	-1	-0,58
1929	74	85	86	1	0	0,00	65	67	2	0	0,00	150	153	3	0	0,00
1928	75	71	72	2	1	1,40	60	62	1	-1	-1,64	131	134	3	0	0,00
1927	76	85	84	0	1	1,18	64	65	1	0	0,00	149	149	1	1	0,67
1926	77	77	79	2	0	0,00	54	60	6	0	0,00	131	139	8	0	0,00
1925	78	91	93	2	0	0,00	65	70	5	0	0,00	156	163	7	0	0,00
1924	79	74	78	4	0	0,00	55	62	7	0	0,00	129	140	11	0	0,00
1923	80	68	70	1	-1	-1,45	35	38	3	0	0,00	103	108	4	-1	-0,95
1922	81	67	69	3	1	1,47	42	42	2	2	4,76	109	111	5	3	2,73
1921	82	65	65	1	1	1,54	45	44	0	1	2,25	110	109	1	2	1,83
1920	83	64	72	6	-2	-2,94	29	33	4	0	0,00	93	105	10	-2	-2,02
1919	84	33	34	1	0	0,00	11	13	2	0	0,00	44	47	3	0	0,00
1918	85	26	28	2	0	0,00	17	19	2	0	0,00	43	47	4	0	0,00
1917	86	28	30	3	1	3,45	9	10	1	0	0,00	37	40	4	1	2,60
1916	87	27	28	2	1	3,64	13	13	0	0	0,00	40	41	2	1	2,47
1915	88	24	27	3	0	0,00	22	26	4	0	0,00	46	53	7	0	0,00
1914	89	34	38	6	2	5,56	9	14	5	0	0,00	43	52	11	2	4,21
1913	90	21	24	3	0	0,00	14	17	3	0	0,00	35	41	6	0	0,00
1912	91	22	25	3	0	0,00	11	17	6	0	0,00	33	42	9	0	0,00
1911	92	17	25	7	-1	-4,76	8	16	8	0	0,00	25	41	15	-1	-3,03
1910	93	12	17	5	0	0,00	4	4	0	0	0,00	16	21	5	0	0,00
1909	94	11	17	7	1	7,14	2	4	2	0	0,00	13	21	9	1	5,88
1908	95	8	12	5	1	10,00	3	4	1	0	0,00	11	16	6	1	7,41
1907	96	4	6	2	0	0,00	2	3	1	0	0,00	6	9	3	0	0,00
1906	97	5	6	1	0	0,00	1	1	0	0	0,00	6	7	1	0	0,00
1905	98	0	3	3	0	0,00	1	1	0	0	0,00	1	4	3	0	0,00
1904	99	4	5	1	0	0,00	2	2	0	0	0,00	6	7	1	0	0,00
1903	100	1	1	0	0	0,00	0	0	0	0	0,00	1	1	0	0	0,00
1902	101	1	1	0	0	0,00	0	1	1	0	0,00	1	2	1	0	0,00
1901	102	0	1	1	0	0,00	0	0	0	0	0,00	0	1	1	0	0,00
1900	103	0	0	0	0	0,00	0	0	0	0	0,00	0	0	0	0	0,00
1899	104	0	0	0	0	0,00	0	0	0	0	0,00	0	0	0	0	0,00
1898	105	0	0	0	0	0,00	0	0	0	0	0,00	0	0	0	0	0,00
1897	106	0	0	0	0	0,00	0	0	0	0	0,00	0	0	0	0	0,00
1896	107	0	0	0	0	0,00	0	0	0	0	0,00	0	0	0	0	0,00
1895	108	0	0	0	0	0,00	0	0	0	0	0,00	0	0	0	0	0,00
1894	109	0	0	0	0	0,00	0	0	0	0	0,00	0	0	0	0	0,00
1893	110	0	0	0	0	0,00	0	0	0	0	0,00	0	0	0	0	0,00
TOTALE		6.141	6.127	91	62	1,01	5.624	5.634	100	48	0,85	11.765	11.761	191	110	0,94

Bagnacavallo.

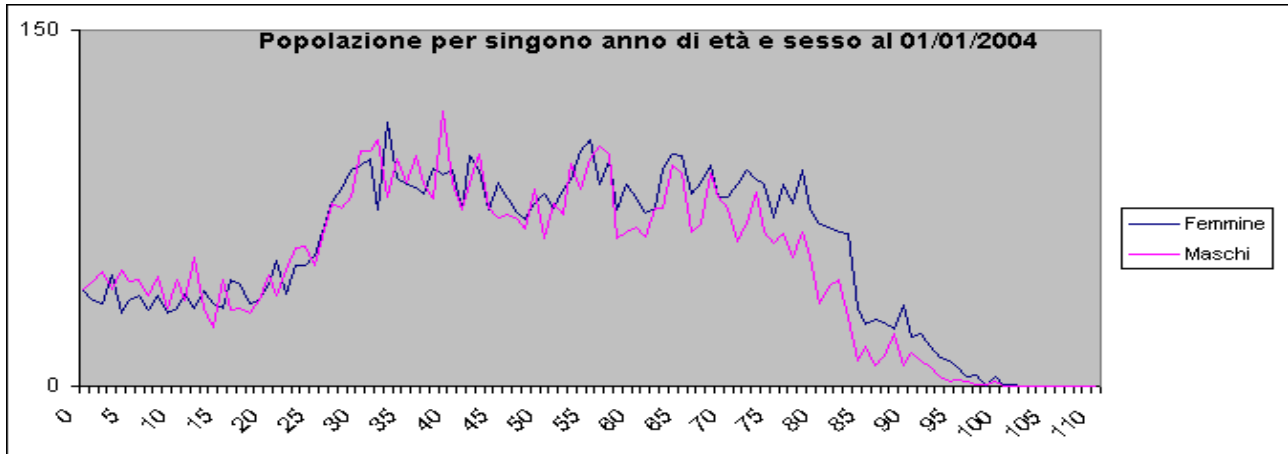
Residenti 31/12/03: totale 16.092 di cui 8.321 femmine e 7.771 maschi

Residenti 31/12/02: totale 16.097 di cui 8.322 femmine e 7.775 maschi

Decremento popolazione: -5 (-0,03%)

Famiglie: Popolazione residente in famiglia: 7.748 maschi, 8.235 femmine, 15.983 totale

Famiglie anagrafiche: **6.846**

Componenti medi per famiglia: **2,33**

Nati: 44 maschi, 61 femmine, totale **105**

0,97 numero medio di figli per donna – età media al parto è **32,2** superiore alla media provinciale del 31,5

Tasso di natalità: 5,66 maschi (il più basso di tutta la provincia), 7,33 femmine, totale **6,52** (il più basso di tutta la provincia)

Morti: 114 maschi, 115 femmine, totale **229**

Tasso di mortalità: 13,82 maschi, 14,67 femmine, totale **14,23**

Saldo naturale: -70 maschi, - 54 femmine, totale **-124**

Iscritti da altro comune italiano: 185 maschi, 172 femmine, totale **357**

Cancellati per altro comune italiano: 169 maschi, 170 femmine, totale **339**

Saldo interno: 16 maschi, 2 femmine, totale **18**

Iscritti dall'estero: 56 maschi, 53 femmine, totale **109**

Cancellati per l'estero: 0 maschi, 0 femmine, totale **0**

Saldo estero: 56 maschi, 53 femmine, totale **109**

Emigrati: 169 maschi, 170 femmine, totale **339**

Immigrati: 241 maschi, 225 femmine, totale **466**

Saldo : 72 maschi, 55 femmine, totale **127**

Iscritti per altri motivi: 10 maschi, 4 femmine, totale **14**

Cancellati per altri motivi: 16 maschi, 6 femmine, totale **22**

Saldo: -6 maschi, -2 femmine, totale **-8**

STRANIERI

Residenti 31/12/03: totale **411** di cui 184 femmine e 227 maschi

Residenti 31/12/02: totale **303** di cui 137 femmine e 166 maschi

Incremento popolazione: totale **35,64%**, 34,31% femmine e 36,75% maschi

% sulla popolazione residente: totale **2,55%**, 2,21% femmine e 2,92% maschi

Nati stranieri: 4 maschi, 4 femmine, totale **8**

Nazionalità:

Europa: 3 maschi, 8 femmine, totale **11**

Altri paesi europei: 57 maschi, 79 femmine, totale **136**

Africa: 154 maschi, 77 femmine, totale **231**

America: 6 maschi, 15 femmine, totale **21**

Asia: 6 maschi, 5 femmine, totale **12**

Grafico 3 - Stranieri a Bagnacavallo al 31/12/2003.

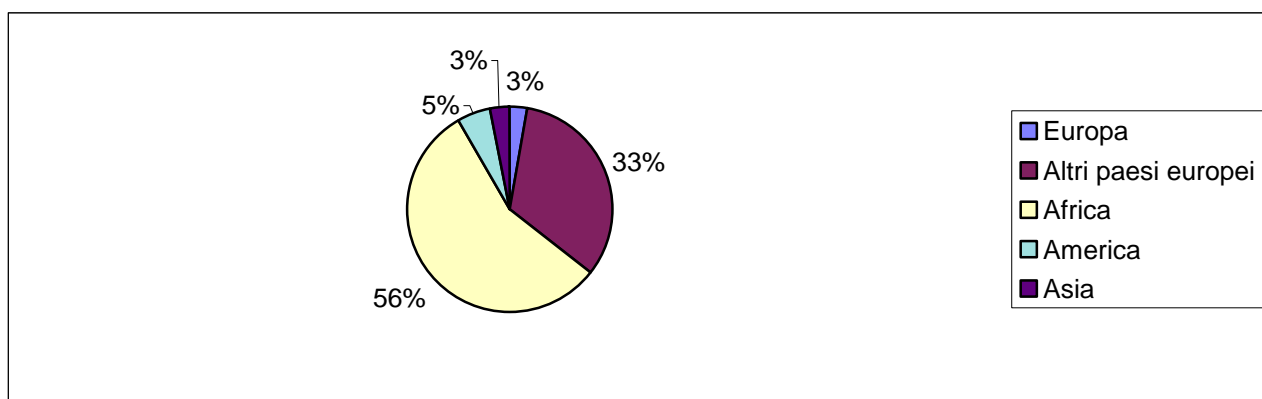

Tutti crescono, fuorché Bagnacavallo e Solarolo.

L'aumento degli stranieri infatti non è tale da sopperire ad un saldo naturale disastroso, dove le morti sono abbondantemente oltre il doppio delle nascite.

Tabella 22 – Struttura demografica di Bagnacavallo al 31/12/2003

	-6			7/14			-14			15/24			25/34			35/44			45/64			15/64			oltre 65			Totale		
	F	M	T	F	M	T	F	M	T	F	M	T	F	M	T	F	M	T	F	M	T	F	M	T	F	M	T	F	M	T
Bagnacavallo	409	399	808	407	443	850	816	842	1.658	577	608	1.185	1.071	1.099	2.170	1.209	1.329	2.538	2.128	2.088	4.216	4.985	5.124	10.109	2.520	1.805	4.325	8.321	7.771	16.092

	-6,00			7/14			-14,00			15/24			25/34			35/44			45/64			15/64			oltre 65			Totale		
	F	M	T	F	M	T	F	M	T	F	M	T	F	M	T	F	M	T	F	M	T	F	M	T	F	M	T	F	M	T
Bagnacavallo	4,92	5,13	5,02	4,89	5,70	5,28	9,81	10,84	10,30	6,93	7,82	7,36	12,87	14,14	13,48	14,53	17,10	15,77	25,57	26,87	26,20	59,91	65,94	62,82	30,28	23,23	26,88	100,00	100,00	100,00

Bagnacavallo il comune con l'indice di dipendenza senile più alto.

Tabella 23 – Invecchiamento della popolazione – Indici – Bagnacavallo – 31/12/2003

	Indice di invecchiamento ¹			Indice di vecchiaia ²			Anziani per 1 bambino ³			Indice di dipendenza senile ⁴			Indice di ricambio		
	F	M	T	F	M	T	F	M	T	F	M	T	F	M	T
Bagnacavallo	30,28	23,23	26,88	308,82	214,37	260,86	6,16	4,52	5,35	50,55	35,23	42,78	32,38	46,65	38,34

Il tasso migratorio più alto si registra a 21 anni.

¹ E' il rapporto percentuale avente a numeratore la popolazione di 65 anni e più e a denominatore quella totale

² E' il rapporto percentuale avente a numeratore la popolazione di 65 anni e più e a denominatore quella di 0-14 anni

³ E' il rapporto avente a numeratore la popolazione il numero di persone di 65 anni e più e a denominatore il numero di persone con meno di 6 anni.

⁴ E' il rapporto percentuale avente a numeratore la somma tra la popolazione di 65 anni e più e a denominatore la popolazione in età da 15 a 64 anni.

Tabella 24 - Popolazione di Bagnacavallo per classi di età al 01 gennaio 2004

Classe di età	Femmine	Maschi	Totale	Classe di età	Femmine	Maschi	Totale
0	60	42	102	56	93	112	205
1	64	52	116	57	121	123	244
2	64	58	122	58	81	71	152
3	58	75	133	59	64	80	144
4	56	61	117	60	96	93	189
5	51	52	103	61	94	100	194
6	56	59	115	62	90	86	176
7	39	64	103	63	120	113	233
8	50	66	116	64	143	102	245
9	66	52	118	65	127	94	221
10	42	53	95	66	119	98	217
11	55	41	96	67	106	75	181
12	60	50	110	68	114	106	220
13	52	62	114	69	130	96	226
14	43	55	98	70	110	83	193
15	48	43	91	71	86	73	159
16	49	48	97	72	88	90	178
17	48	63	111	73	105	108	213
18	57	53	110	74	112	108	220
19	43	60	103	75	126	98	224
20	58	67	125	76	126	76	202
21	54	66	120	77	124	81	205
22	72	74	146	78	112	92	204
23	68	60	128	79	102	85	187
24	80	74	154	80	108	60	168
25	73	94	167	81	98	77	175
26	89	99	188	82	104	56	160
27	108	97	205	83	76	42	118
28	102	94	196	84	47	28	75
29	109	115	224	85	39	17	56
30	127	106	233	86	37	20	57
31	113	119	232	87	42	26	68
32	116	135	251	88	64	28	92
33	119	133	252	89	49	17	66
34	115	107	222	90	31	21	52
35	137	136	273	91	45	15	60
36	129	129	258	92	31	11	42
37	112	144	256	93	17	6	23
38	116	140	256	94	15	5	20
39	126	154	280	95	11	6	17
40	131	127	258	96	7	0	7
41	100	157	257	97	5	3	8
42	134	109	243	98	3	0	3
43	119	117	236	99	2	2	4
44	105	116	221	100	2	1	3
45	124	119	243	101	0	0	0
46	116	99	215	102	0	0	0
47	119	130	249	103	0	1	1
48	100	101	201	104	0	0	0
49	99	86	185	105	0	0	0
50	111	102	213	106	0	0	0
51	99	106	205	107	0	0	0
52	101	113	214	108	0	0	0
53	110	114	224	109	0	0	0
54	117	104	221	110	0	0	0
55	130	134	264				
				TOTALE	8.321	7.771	16.092

Tabella 25 - Popolazione del comune di Bagnacavallo per fasce di età al 01 gennaio 2004 – Indici di mascolinità.

Classe di età	Femmine	Maschi	Totale	Indici di mascolinità	Classe di età	Femmine	Maschi	Totale	Indici di mascolinità
0	58,82	41,18	100,00	70,00	56	45,37	54,63	100,00	120,43
1	55,17	44,83	100,00	81,25	57	49,59	50,41	100,00	101,65
2	52,46	47,54	100,00	90,63	58	53,29	46,71	100,00	87,65
3	43,61	56,39	100,00	129,31	59	44,44	55,56	100,00	125,00
4	47,86	52,14	100,00	108,93	60	50,79	49,21	100,00	96,88
5	49,51	50,49	100,00	101,96	61	48,45	51,55	100,00	106,38
6	48,70	51,30	100,00	105,36	62	51,14	48,86	100,00	95,56
7	37,86	62,14	100,00	164,10	63	51,50	48,50	100,00	94,17
8	43,10	56,90	100,00	132,00	64	58,37	41,63	100,00	71,33
9	55,93	44,07	100,00	78,79	65	57,47	42,53	100,00	74,02
10	44,21	55,79	100,00	126,19	66	54,84	45,16	100,00	82,35
11	57,29	42,71	100,00	74,55	67	58,56	41,44	100,00	70,75
12	54,55	45,45	100,00	83,33	68	51,82	48,18	100,00	92,98
13	45,61	54,39	100,00	119,23	69	57,52	42,48	100,00	73,85
14	43,88	56,12	100,00	127,91	70	56,99	43,01	100,00	75,45
15	52,75	47,25	100,00	89,58	71	54,09	45,91	100,00	84,88
16	50,52	49,48	100,00	97,96	72	49,44	50,56	100,00	102,27
17	43,24	56,76	100,00	131,25	73	49,30	50,70	100,00	102,86
18	51,82	48,18	100,00	92,98	74	50,91	49,09	100,00	96,43
19	41,75	58,25	100,00	139,53	75	56,25	43,75	100,00	77,78
20	46,40	53,60	100,00	115,52	76	62,38	37,62	100,00	60,32
21	45,00	55,00	100,00	122,22	77	60,49	39,51	100,00	65,32
22	49,32	50,68	100,00	102,78	78	54,90	45,10	100,00	82,14
23	53,13	46,88	100,00	88,24	79	54,55	45,45	100,00	83,33
24	51,95	48,05	100,00	92,50	80	64,29	35,71	100,00	55,56
25	43,71	56,29	100,00	128,77	81	56,00	44,00	100,00	78,57
26	47,34	52,66	100,00	111,24	82	65,00	35,00	100,00	53,85
27	52,68	47,32	100,00	89,81	83	64,41	35,59	100,00	55,26
28	52,04	47,96	100,00	92,16	84	62,67	37,33	100,00	59,57
29	48,66	51,34	100,00	105,50	85	69,64	30,36	100,00	43,59
30	54,51	45,49	100,00	83,46	86	64,91	35,09	100,00	54,05
31	48,71	51,29	100,00	105,31	87	61,76	38,24	100,00	61,90
32	46,22	53,78	100,00	116,38	88	69,57	30,43	100,00	43,75
33	47,22	52,78	100,00	111,76	89	74,24	25,76	100,00	34,69
34	51,80	48,20	100,00	93,04	90	59,62	40,38	100,00	67,74
35	50,18	49,82	100,00	99,27	91	75,00	25,00	100,00	33,33
36	50,00	50,00	100,00	100,00	92	73,81	26,19	100,00	35,48
37	43,75	56,25	100,00	128,57	93	73,91	26,09	100,00	35,29
38	45,31	54,69	100,00	120,69	94	75,00	25,00	100,00	33,33
39	45,00	55,00	100,00	122,22	95	64,71	35,29	100,00	54,55
40	50,78	49,22	100,00	96,95	96	100,00	0,00	100,00	0,00
41	38,91	61,09	100,00	157,00	97	62,50	37,50	100,00	60,00
42	55,14	44,86	100,00	81,34	98	100,00	0,00	100,00	0,00
43	50,42	49,58	100,00	98,32	99	50,00	50,00	100,00	100,00
44	47,51	52,49	100,00	110,48	100	66,67	33,33	100,00	50,00
45	51,03	48,97	100,00	95,97	101				
46	53,95	46,05	100,00	85,34	102				
47	47,79	52,21	100,00	109,24	103	0,00	100,00	100,00	
48	49,75	50,25	100,00	101,00	104				
49	53,51	46,49	100,00	86,87	105				
50	52,11	47,89	100,00	91,89	106				
51	48,29	51,71	100,00	107,07	107				
52	47,20	52,80	100,00	111,88	108				
53	49,11	50,89	100,00	103,64	109				
54	52,94	47,06	100,00	88,89	110				
55	49,24	50,76	100,00	103,08					
					TOTALE	51,71	48,29	100,00	93,39

Grafico 4 - Popolazione di Bagnacavallo per singolo anno di età e sesso al 01/01/2004



Tabella 26 - Popolazione di Bagnacavallo per classi di età al 31/12/2003 - Tassi migratori

Anno di nascita	Classe di età	Femmine 31/12/2003	Femmine 31/12/2002	Mortalità femminile	Movimento migratorio	Tassi migratori	Maschi 31/12/2003	Maschi 31/12/2002	Mortalità maschile	Movimento migratorio	Tassi migratori	Tot. Pop. 2003	Tot. Pop. 2002	Mortalità totale	Movimento migratorio	Tassi migratori
2003	0	60		0	-1	-1,67	42		0	-2	-4,76	102		0	-3	-2,94
2002	1	64	63	1	2	3,15	52	52	0	0	0,00	116	115	1	2	1,73
2001	2	64	65	0	-1	-1,55	58	58	0	0	0,00	122	123	0	-1	-0,82
2000	3	58	59	0	-1	-1,71	75	74	0	1	1,34	133	133	0	0	0,00
1999	4	56	59	0	-3	-5,22	61	61	0	0	0,00	117	120	0	-3	-2,53
1998	5	51	50	0	1	1,98	52	52	0	0	0,00	103	102	0	1	0,98
1997	6	56	59	0	-3	-5,22	59	57	0	2	3,45	115	116	0	-1	-0,87
1996	7	39	37	0	2	5,26	64	62	0	2	3,17	103	99	0	4	3,96
1995	8	50	52	0	-2	-3,92	66	64	0	2	3,08	116	116	0	0	0,00
1994	9	66	65	0	1	1,53	52	56	0	-4	-7,41	118	121	0	-3	-2,51
1993	10	42	41	0	1	2,41	53	54	0	-1	-1,87	95	95	0	0	0,00
1992	11	55	58	0	-3	-5,31	41	40	0	1	2,47	96	98	0	-2	-2,06
1991	12	60	58	0	2	3,39	50	49	0	1	2,02	110	107	0	3	2,76
1990	13	52	53	0	-1	-1,90	62	62	0	0	0,00	114	115	0	-1	-0,87
1989	14	43	43	0	0	0,00	55	55	0	0	0,00	98	98	0	0	0,00
1988	15	48	49	0	-1	-2,06	43	40	0	3	7,23	91	89	0	2	2,22
1987	16	49	49	0	0	0,00	48	48	0	0	0,00	97	97	0	0	0,00
1986	17	48	45	0	3	6,45	63	63	0	0	0,00	111	108	0	3	2,74
1985	18	57	57	0	0	0,00	53	54	0	-1	-1,87	110	111	0	-1	-0,90
1984	19	43	43	0	0	0,00	60	59	0	1	1,68	103	102	0	1	0,98
1983	20	58	57	0	1	1,74	67	66	0	1	1,50	125	123	0	2	1,61
1982	21	54	50	0	4	7,69	66	64	0	2	3,08	120	114	0	6	5,13
1981	22	72	70	0	2	2,82	74	70	0	4	5,56	146	140	0	6	4,20
1980	23	68	70	0	-2	-2,90	60	58	0	2	3,39	128	128	0	0	0,00
1979	24	80	78	0	2	2,53	74	68	0	6	8,45	154	146	0	8	5,33
1978	25	73	70	0	3	4,20	94	92	0	2	2,15	167	162	0	5	3,04
1977	26	89	87	0	2	2,27	99	95	0	4	4,12	188	182	0	6	3,24
1976	27	108	106	0	2	1,87	97	87	0	10	10,87	205	193	0	12	6,03
1975	28	102	99	0	3	2,99	94	96	0	-2	-2,11	196	195	0	1	0,51
1974	29	109	107	0	2	1,85	115	119	0	-4	-3,42	224	226	0	-2	-0,89
1973	30	127	124	0	3	2,39	106	106	0	0	0,00	233	230	0	3	1,30
1972	31	113	111	0	2	1,79	119	117	0	2	1,69	232	228	0	4	1,74
1971	32	116	116	0	0	0,00	135	133	1	3	2,24	251	249	1	3	1,20
1970	33	119	119	0	0	0,00	133	131	0	2	1,52	252	250	0	2	0,80
1969	34	115	114	1	2	1,75	107	107	1	1	0,93	222	221	2	3	1,35
1968	35	137	130	0	7	5,24	136	135	0	1	0,74	273	265	0	8	2,97
1967	36	129	127	0	2	1,56	129	121	0	8	6,40	258	248	0	10	3,95
1966	37	112	113	0	-1	-0,89	144	143	1	2	1,39	256	256	1	1	0,39
1965	38	116	115	0	1	0,87	140	139	0	1	0,72	256	254	0	2	0,78
1964	39	126	130	0	-4	-3,13	154	151	0	3	1,97	280	281	0	-1	-0,36
1963	40	131	128	1	4	3,09	127	125	1	3	2,38	258	253	2	7	2,74
1962	41	100	99	1	2	2,01	157	155	0	2	1,28	257	254	1	4	1,57
1961	42	134	130	0	4	3,03	109	110	0	-1	-0,91	243	240	0	3	1,24
1960	43	119	116	0	3	2,55	117	115	0	2	1,72	236	231	0	5	2,14
1959	44	105	108	0	-3	-2,82	116	115	0	1	0,87	221	223	0	-2	-0,90
1958	45	124	122	0	2	1,63	119	117	0	2	1,69	243	239	0	4	1,66
1957	46	116	116	0	0	0,00	99	98	0	1	1,02	215	214	0	1	0,47
1956	47	119	115	0	4	3,42	130	134	2	-2	-1,52	249	249	2	2	0,80
1955	48	100	99	0	1	1,01	101	99	1	3	3,00	201	198	1	4	2,01
1954	49	99	98	0	1	1,02	86	88	1	-1	-1,15	185	186	1	0	0,00
1953	50	111	109	0	2	1,82	102	101	0	1	0,99	213	210	0	3	1,42
1952	51	99	96	0	3	3,08	106	107	0	-1	-0,94	205	203	0	2	0,98
1951	52	101	101	0	0	0,00	113	108	0	5	4,52	214	209	0	5	2,36
1950	53	110	109	0	1	0,91	114	114	1	1	0,88	224	223	1	2	0,89
1949	54	117	115	0	2	1,72	104	103	1	2	1,93	221	218	1	4	1,82
1948	55	130	129	0	1	0,77	134	137	0	-3	-2,21	264	266	0	-2	-0,75

Anno di nascita	Classe di età	Femmine 31/12/2003	Femmine 31/12/2002	Mortalità femminile	Movimento migratorio	Tassi migratori	Maschi 31/12/2003	Maschi 31/12/2002	Mortalità maschile	Movimento migratorio	Tassi migratori	Tot. Pop. 2003	Tot. Pop. 2002	Mortalità totale	Movimento migratorio	Tassi migratori
1947	56	93	93	0	0	0,00	112	115	1	-2	-1,76	205	208	1	-2	-0,97
1946	57	121	123	1	-1	-0,82	123	123	2	2	1,63	244	246	3	1	0,41
1945	58	81	83	1	-1	-1,22	71	69	0	2	2,86	152	152	1	1	0,66
1944	59	64	66	1	-1	-1,54	80	79	0	1	1,26	144	145	1	0	0,00
1943	60	96	98	2	0	0,00	93	94	1	0	0,00	189	192	3	0	0,00
1942	61	94	95	0	-1	-1,06	100	103	0	-3	-2,96	194	198	0	-4	-2,04
1941	62	90	92	2	0	0,00	86	87	0	-1	-1,16	176	179	2	-1	-0,56
1940	63	120	122	1	-1	-0,83	113	113	0	0	0,00	233	235	1	-1	-0,43
1939	64	143	146	0	-3	-2,08	102	106	3	-1	-0,96	245	252	3	-4	-1,61
1938	65	127	128	1	0	0,00	94	97	2	-1	-1,05	221	225	3	-1	-0,45
1937	66	119	121	0	-2	-1,67	98	99	2	1	1,02	217	220	2	-1	-0,46
1936	67	106	107	2	1	0,94	75	75	0	0	0,00	181	182	2	1	0,55
1935	68	114	114	1	1	0,88	106	106	1	1	0,94	220	220	2	2	0,91
1934	69	130	129	0	1	0,77	96	100	3	-1	-1,02	226	229	3	0	0,00
1933	70	110	111	1	0	0,00	83	85	2	0	0,00	193	196	3	0	0,00
1932	71	86	86	2	2	2,33	73	74	1	0	0,00	159	160	3	2	1,25
1931	72	88	90	2	0	0,00	90	96	4	-2	-2,15	178	186	6	-2	-1,10
1930	73	105	105	1	1	0,95	108	109	1	0	0,00	213	214	2	1	0,47
1929	74	112	112	0	0	0,00	108	109	1	0	0,00	220	221	1	0	0,00
1928	75	126	125	0	1	0,80	98	101	3	0	0,00	224	226	3	1	0,44
1927	76	126	128	4	2	1,57	76	77	1	0	0,00	202	205	5	2	0,98
1926	77	124	127	1	-2	-1,59	81	85	4	0	0,00	205	212	5	-2	-0,96
1925	78	112	115	3	0	0,00	92	96	4	0	0,00	204	211	7	0	0,00
1924	79	102	101	0	1	0,99	85	91	6	0	0,00	187	192	6	1	0,53
1923	80	108	113	6	1	0,90	60	63	3	0	0,00	168	176	9	1	0,58
1922	81	98	102	4	0	0,00	77	81	5	1	1,27	175	183	9	1	0,56
1921	82	104	104	0	0	0,00	56	63	7	0	0,00	160	167	7	0	0,00
1920	83	76	83	7	0	0,00	42	45	3	0	0,00	118	128	10	0	0,00
1919	84	47	51	4	0	0,00	28	31	3	0	0,00	75	82	7	0	0,00
1918	85	39	41	4	2	5,00	17	20	3	0	0,00	56	61	7	2	3,42
1917	86	37	39	2	0	0,00	20	21	1	0	0,00	57	60	3	0	0,00
1916	87	42	48	6	0	0,00	26	27	1	0	0,00	68	75	7	0	0,00
1915	88	64	68	4	0	0,00	28	32	5	1	3,33	92	100	9	1	1,04
1914	89	49	57	8	0	0,00	17	22	5	0	0,00	66	79	13	0	0,00
1913	90	31	33	2	0	0,00	21	25	4	0	0,00	52	58	6	0	0,00
1912	91	45	56	10	-1	-1,98	15	19	4	0	0,00	60	75	14	-1	-1,48
1911	92	31	38	7	0	0,00	11	18	7	0	0,00	42	56	14	0	0,00
1910	93	17	20	2	-1	-5,41	6	11	5	0	0,00	23	31	7	-1	-3,70
1909	94	15	21	6	0	0,00	5	6	1	0	0,00	20	27	7	0	0,00
1908	95	11	13	2	0	0,00	6	8	2	0	0,00	17	21	4	0	0,00
1907	96	7	10	3	0	0,00	0	2	2	0	0,00	7	12	5	0	0,00
1906	97	5	6	1	0	0,00	3	3	0	0	0,00	8	9	1	0	0,00
1905	98	3	3	0	0	0,00	0	1	1	0	0,00	3	4	1	0	0,00
1904	99	2	4	2	0	0,00	2	2	0	0	0,00	4	6	2	0	0,00
1903	100	2	3	1	0	0,00	1	1	0	0	0,00	3	4	1	0	0,00
1902	101	0	0	0	0	0,00	0	0	0	0	0,00	0	0	0	0	0,00
1901	102	0	1	1	0	0,00	0	0	0	0	0,00	0	1	1	0	0,00
1900	103	0	2	2	0	0,00	1	1	0	0	0,00	1	3	2	0	0,00
1899	104	0	1	1	0	0,00	0	0	0	0	0,00	0	1	1	0	0,00
1898	105	0	0	0	0	0,00	0	0	0	0	0,00	0	0	0	0	0,00
1897	106	0	0	0	0	0,00	0	0	0	0	0,00	0	0	0	0	0,00
1896	107	0	0	0	0	0,00	0	0	0	0	0,00	0	0	0	0	0,00
1895	108	0	0	0	0	0,00	0	0	0	0	0,00	0	0	0	0	0,00
1894	109	0	0	0	0	0,00	0	0	0	0	0,00	0	0	0	0	0,00
1893	110	0	0	0	0	0,00	0	0	0	0	0,00	0	0	0	0	0,00
TOTALE		8.321	8.322	115	53	0,64	7.771	7.775	114	66	0,85	16.092	16.097	229	119	0,74

Bagnara.

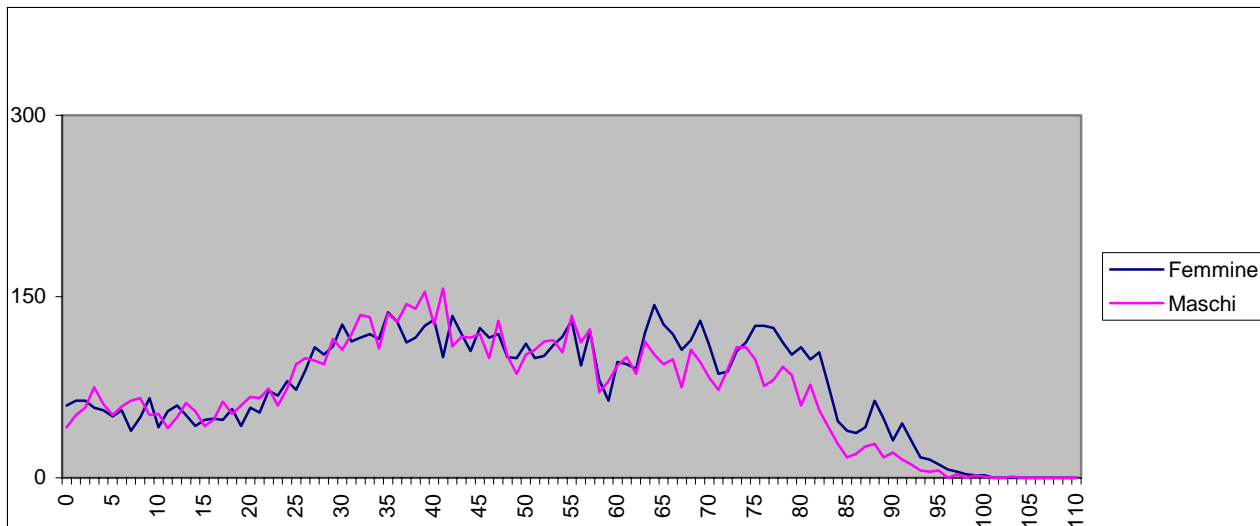
Residenti 31/12/03: totale 1.811 di cui 924 femmine e 887 maschi

Residenti 31/12/02: totale 1.765 di cui 902 femmine e 863 maschi

Incremento popolazione: 46 (+2,6%) il più alto della provincia

Famiglie: Popolazione residente in famiglia: 887 maschi, 922 femmine, 1.809 totale

Famiglie anagrafiche: **713**

Componenti medi per famiglia: **2,54**

Nati: 5 maschi, 14 femmine, totale **19**

1,45 numero medio di figli per donna – età media al parto è **32,7** superiore alla media provinciale del 31,5

Tasso di natalità: 5,71 maschi, 15,33 femmine (il più alto di tutta la provincia), totale **10,63** (il più alto di tutta la provincia)

Morti: 10 maschi, 14 femmine, totale **24**

Tasso di mortalità: 11,43 maschi, 15,33 femmine, totale **13,42**

Saldo naturale: -5 maschi, 0 femmine, totale **-5** (il più basso di tutta la provincia)

Iscritti da altro comune italiano: 32 maschi, 31 femmine, totale **63**

Cancellati per altro comune italiano: 16 maschi, 18 femmine, totale **34**

Saldo interno: 16 maschi, 13 femmine, totale **29**

Iscritti dall'estero: 12 maschi, 9 femmine, totale **21**

Cancellati per l'estero: 0 maschi, 0 femmine, totale **0**

Saldo estero: 12 maschi, 9 femmine, totale **21**

Emigrati: 16 maschi, 18 femmine, totale **34**

Immigrati: 44 maschi, 40 femmine, totale **84**

Saldo : 28 maschi, 22 femmine, totale **50**

Iscritti per altri motivi: 1 maschio, 0 femmine, totale **1**

Cancellati per altri motivi: 0 maschi, 0 femmine, totale **0**

Saldo: 1 maschi, 0 femmine, totale **1**

STRANIERI

Residenti 31/12/03: totale **63** di cui 28 femmine e 35 maschi

Residenti 31/12/02: totale **29** di cui 13 femmine e 16 maschi

Incremento popolazione: totale **117,24%**, **115,38%** femmine e **118,75%** maschi

% sulla popolazione residente: totale **3,48%**, 3,03% femmine e 3,95% maschi

Nati stranieri: 1 maschio, 1 femmina, totale **2**

Nazionalità:

Europa: **0** maschi, **0** femmine, totale **0**

Altri paesi europei: **23** maschi, **18** femmine, totale **41**

Africa: **9** maschi, **5** femmine, totale **14**

America: **0** maschi, **2** femmine, totale **2**

Asia: **3** maschi, **3** femmine, totale **6**

Grafico 5 - Stranieri_a Bagnara al 31/12/2003

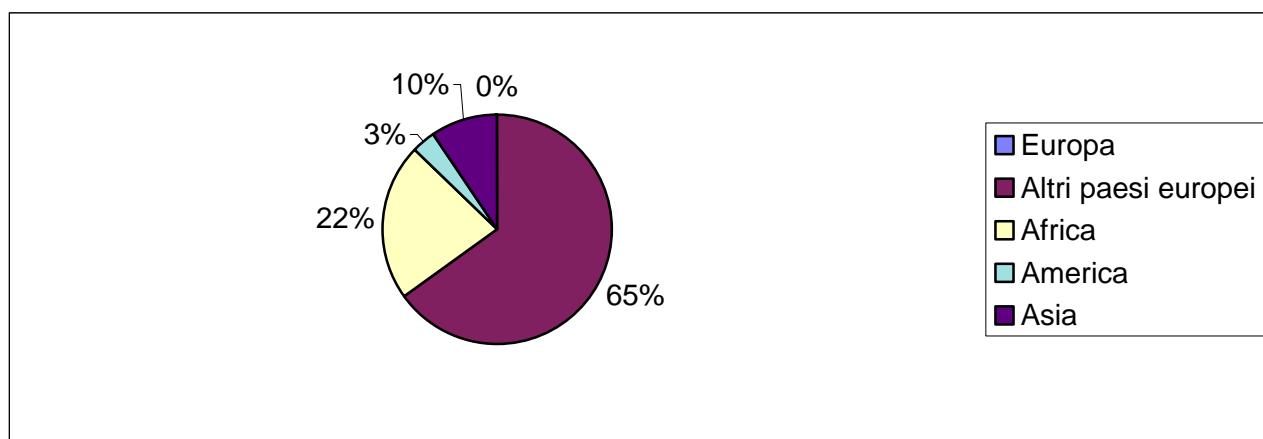

*Quest'anno Bagnara si aggiudica il primato della maggior crescita, segnando un + 2,61%.
Il merito è soprattutto dei migranti che oltrepassano il raddoppio.
Decisamente buona l'annata anche per la cicogna, venti nati a stragrande maggioranza femminile.*

Tabella 27 – Struttura demografica di Bagnara al 31/12/2003

	-6			7/14			-14			15/24			25/34			35/44			45/64			15/64			oltre 65			Totale		
	F	M	T	F	M	T	F	M	T	F	M	T	F	M	T	F	M	T	F	M	T	F	M	T	F	M	T	F	M	T
Bagnara	77	51	128	49	59	108	126	110	236	62	64	126	127	118	245	135	151	286	213	249	462	537	582	1.119	261	195	456	924	887	1.811

	-6,00			7/14			-14,00			15/24			25/34			35/44			45/64			15/64			oltre 65			Totale		
	F	M	T	F	M	T	F	M	T	F	M	T	F	M	T	F	M	T	F	M	T	F	M	T	F	M	T	F	M	T
Bagnara	8,33	5,75	7,07	5,30	6,65	5,96	13,64	12,40	13,03	6,71	7,22	6,96	13,74	13,30	13,53	14,61	17,02	15,79	23,05	28,07	25,51	58,12	65,61	61,79	28,25	21,98	25,18	100,00	100,00	100,00

Tabella 28 – Invecchiamento della popolazione – Indici – Bagnara – 31/12/2003

	Indice di invecchiamento ⁵			Indice di vecchiaia ⁶			Anziani per 1 bambino ⁷			Indice di dipendenza senile ⁸			Indice di ricambio		
	F	M	T	F	M	T	F	M	T	F	M	T	F	M	T
Bagnara	28,25	21,98	25,18	207,14	177,27	193,22	3,39	3,82	3,56	48,60	33,51	40,75	48,28	56,41	51,75

⁵ E' il rapporto percentuale avente a numeratore la popolazione di 65 anni e più e a denominatore quella totale

⁶ E' il rapporto percentuale avente a numeratore la popolazione di 65 anni e più e a denominatore quella di 0-14 anni

⁷ E' il rapporto avente a numeratore la popolazione il numero di persone di 65 anni e più e a denominatore il numero di persone con meno di 6 anni.

⁸ E' il rapporto percentuale avente a numeratore la somma tra la popolazione di 65 anni e più e a denominatore la popolazione in età da 15 a 64 anni.

Tabella 29 - Popolazione di Bagnara per classi di età al 01 gennaio 2004

Classe di età	Femmine	Maschi	Totale	Classe di età	Femmine	Maschi	Totale
0	15	5	20	56	13	19	32
1	12	8	20	57	17	13	30
2	6	4	10	58	6	13	19
3	8	11	19	59	6	16	22
4	7	6	13	60	14	13	27
5	17	10	27	61	6	9	15
6	12	7	19	62	4	7	11
7	6	10	16	63	10	9	19
8	6	9	15	64	8	16	24
9	6	4	10	65	11	8	19
10	3	8	11	66	7	14	21
11	6	6	12	67	10	13	23
12	6	8	14	68	7	5	12
13	9	7	16	69	13	15	28
14	7	7	14	70	9	6	15
15	1	5	6	71	13	12	25
16	8	6	14	72	14	4	18
17	4	4	8	73	11	11	22
18	5	4	9	74	9	4	13
19	9	3	12	75	14	7	21
20	7	12	19	76	10	8	18
21	6	6	12	77	14	13	27
22	10	8	18	78	8	11	19
23	7	8	15	79	14	5	19
24	5	8	13	80	10	12	22
25	8	8	16	81	14	6	20
26	11	17	28	82	13	3	16
27	8	8	16	83	10	8	18
28	8	12	20	84	5	5	10
29	11	10	21	85	9	3	12
30	17	10	27	86	5	1	6
31	16	14	30	87	6	3	9
32	14	13	27	88	5	5	10
33	16	12	28	89	4	5	9
34	18	14	32	90	3	2	5
35	19	23	42	91	1	3	4
36	14	16	30	92	1	0	1
37	15	14	29	93	2	2	4
38	14	11	25	94	3	1	4
39	12	17	29	95	1	0	1
40	13	7	20	96	1	0	1
41	11	18	29	97	1	0	1
42	19	15	34	98	1	0	1
43	11	15	26	99	0	0	0
44	7	15	22	100	1	0	1
45	14	10	24	101	1	0	1
46	12	10	22	102	0	0	0
47	11	23	34	103	0	0	0
48	8	21	29	104	0	0	0
49	8	8	16	105	0	0	0
50	9	12	21	106	0	0	0
51	9	7	16	107	0	0	0
52	15	13	28	108	0	0	0
53	14	11	25	109	0	0	0
54	13	9	22	110	0	0	0
55	16	10	26				
				TOTALE	924	887	1.811

Tabella 30 - Popolazione del comune di Bagnara per fasce di età al 01 gennaio 2004 – Indici di mascolinità

Classe di età	Femmine	Maschi	Totale	Indici di mascolinità	Classe di età	Femmine	Maschi	Totale	Indici di mascolinità
0	75,00	25,00	100,00	33,33	56	40,63	59,38	100,00	146,15
1	60,00	40,00	100,00	66,67	57	56,67	43,33	100,00	76,47
2	60,00	40,00	100,00	66,67	58	31,58	68,42	100,00	216,67
3	42,11	57,89	100,00	137,50	59	27,27	72,73	100,00	266,67
4	53,85	46,15	100,00	85,71	60	51,85	48,15	100,00	92,86
5	62,96	37,04	100,00	58,82	61	40,00	60,00	100,00	150,00
6	63,16	36,84	100,00	58,33	62	36,36	63,64	100,00	175,00
7	37,50	62,50	100,00	166,67	63	52,63	47,37	100,00	90,00
8	40,00	60,00	100,00	150,00	64	33,33	66,67	100,00	200,00
9	60,00	40,00	100,00	66,67	65	57,89	42,11	100,00	72,73
10	27,27	72,73	100,00	266,67	66	33,33	66,67	100,00	200,00
11	50,00	50,00	100,00	100,00	67	43,48	56,52	100,00	130,00
12	42,86	57,14	100,00	133,33	68	58,33	41,67	100,00	71,43
13	56,25	43,75	100,00	77,78	69	46,43	53,57	100,00	115,38
14	50,00	50,00	100,00	100,00	70	60,00	40,00	100,00	66,67
15	16,67	83,33	100,00	500,00	71	52,00	48,00	100,00	92,31
16	57,14	42,86	100,00	75,00	72	77,78	22,22	100,00	28,57
17	50,00	50,00	100,00	100,00	73	50,00	50,00	100,00	100,00
18	55,56	44,44	100,00	80,00	74	69,23	30,77	100,00	44,44
19	75,00	25,00	100,00	33,33	75	66,67	33,33	100,00	50,00
20	36,84	63,16	100,00	171,43	76	55,56	44,44	100,00	80,00
21	50,00	50,00	100,00	100,00	77	51,85	48,15	100,00	92,86
22	55,56	44,44	100,00	80,00	78	42,11	57,89	100,00	137,50
23	46,67	53,33	100,00	114,29	79	73,68	26,32	100,00	35,71
24	38,46	61,54	100,00	160,00	80	45,45	54,55	100,00	120,00
25	50,00	50,00	100,00	100,00	81	70,00	30,00	100,00	42,86
26	39,29	60,71	100,00	154,55	82	81,25	18,75	100,00	23,08
27	50,00	50,00	100,00	100,00	83	55,56	44,44	100,00	80,00
28	40,00	60,00	100,00	150,00	84	50,00	50,00	100,00	100,00
29	52,38	47,62	100,00	90,91	85	75,00	25,00	100,00	33,33
30	62,96	37,04	100,00	58,82	86	83,33	16,67	100,00	20,00
31	53,33	46,67	100,00	87,50	87	66,67	33,33	100,00	50,00
32	51,85	48,15	100,00	92,86	88	50,00	50,00	100,00	100,00
33	57,14	42,86	100,00	75,00	89	44,44	55,56	100,00	125,00
34	56,25	43,75	100,00	77,78	90	60,00	40,00	100,00	66,67
35	45,24	54,76	100,00	121,05	91	25,00	75,00	100,00	300,00
36	46,67	53,33	100,00	114,29	92	100,00	0,00	100,00	0,00
37	51,72	48,28	100,00	93,33	93	50,00	50,00	100,00	100,00
38	56,00	44,00	100,00	78,57	94	75,00	25,00	100,00	33,33
39	41,38	58,62	100,00	141,67	95	100,00	0,00	100,00	0,00
40	65,00	35,00	100,00	53,85	96	100,00	0,00	100,00	0,00
41	37,93	62,07	100,00	163,64	97	100,00	0,00	100,00	0,00
42	55,88	44,12	100,00	78,95	98	100,00	0,00	100,00	0,00
43	42,31	57,69	100,00	136,36	99			100,00	
44	31,82	68,18	100,00	214,29	100	100,00	0,00	100,00	0,00
45	58,33	41,67	100,00	71,43	101	100,00	0,00		0,00
46	54,55	45,45	100,00	83,33	102				
47	32,35	67,65	100,00	209,09	103				
48	27,59	72,41	100,00	262,50	104				
49	50,00	50,00	100,00	100,00	105				
50	42,86	57,14	100,00	133,33	106				
51	56,25	43,75	100,00	77,78	107				
52	53,57	46,43	100,00	86,67	108				
53	56,00	44,00	100,00	78,57	109				
54	59,09	40,91	100,00	69,23	110				
55	61,54	38,46	100,00	62,50					
					TOTALE	51,02	48,98	100,00	96,00

Grafico 6 – Popolazione di Bagnara per singolo anno di età e sesso al 01/01/2004



Tabella 31 - Popolazione di Bagnara per classi di età al 01 gennaio 2004 – Tassi migratori

Anno di nascita	Classe di età	Femmine 31/12/2003	Femmine 31/12/2002	Mortalità femminile	Movimento migratorio	Tassi migratori	Maschi 31/12/2003	Maschi 31/12/2002	Mortalità maschile	Movimento migratorio	Tassi migratori	Tot. Pop. 2003	Tot. Pop. 2002	Mortalità totale	Movimento migratorio	Tassi migratori
2003	0	15		0	1	6,67	5		0	0	0,00	20		0	1	5,00
2002	1	12	12	0	0	0,00	8	7	0	1	13,33	20	19	0	1	5,13
2001	2	6	7	0	-1	-15,38	4	3	0	1	28,57	10	10	0	0	0,00
2000	3	8	8	0	0	0,00	11	9	0	2	20,00	19	17	0	2	11,11
1999	4	7	7	0	0	0,00	6	6	0	0	0,00	13	13	0	0	0,00
1998	5	17	15	0	2	12,50	10	9	0	1	10,53	27	24	0	3	11,76
1997	6	12	11	0	1	8,70	7	7	0	0	0,00	19	18	0	1	5,41
1996	7	6	5	0	1	18,18	10	10	0	0	0,00	16	15	0	1	6,45
1995	8	6	4	0	2	40,00	9	8	0	1	11,76	15	12	0	3	22,22
1994	9	6	7	0	-1	-15,38	4	4	0	0	0,00	10	11	0	-1	-9,52
1993	10	3	3	0	0	0,00	8	7	0	1	13,33	11	10	0	1	9,52
1992	11	6	6	0	0	0,00	6	7	0	-1	-15,38	12	13	0	-1	-8,00
1991	12	6	6	0	0	0,00	8	7	0	1	13,33	14	13	0	1	7,41
1990	13	9	9	0	0	0,00	7	7	0	0	0,00	16	16	0	0	0,00
1989	14	7	7	0	0	0,00	7	8	0	-1	-13,33	14	15	0	-1	-6,90
1988	15	1	1	0	0	0,00	5	4	0	1	22,22	6	5	0	1	18,18
1987	16	8	8	0	0	0,00	6	6	0	0	0,00	14	14	0	0	0,00
1986	17	4	4	0	0	0,00	4	4	0	0	0,00	8	8	0	0	0,00
1985	18	5	6	1	0	0,00	4	4	0	0	0,00	9	10	1	0	0,00
1984	19	9	10	0	-1	-10,53	3	3	0	0	0,00	12	13	0	-1	-8,00
1983	20	7	7	0	0	0,00	12	11	0	1	8,70	19	18	0	1	5,41
1982	21	6	4	0	2	40,00	6	5	0	1	18,18	12	9	0	3	28,57
1981	22	10	10	0	0	0,00	8	7	0	1	13,33	18	17	0	1	5,71
1980	23	7	8	1	0	0,00	8	5	0	3	46,15	15	13	1	3	21,43
1979	24	5	5	0	0	0,00	8	7	0	1	13,33	13	12	0	1	8,00
1978	25	8	8	0	0	0,00	8	9	0	-1	-11,76	16	17	0	-1	-6,06
1977	26	11	9	0	2	20,00	17	17	0	0	0,00	28	26	0	2	7,41
1976	27	8	7	0	1	13,33	8	7	0	1	13,33	16	14	0	2	13,33
1975	28	8	8	0	0	0,00	12	11	0	1	8,70	20	19	0	1	5,13
1974	29	11	11	0	0	0,00	10	10	0	0	0,00	21	21	0	0	0,00
1973	30	17	16	0	1	6,06	10	10	0	0	0,00	27	26	0	1	3,77
1972	31	16	15	0	1	6,45	14	15	0	-1	-6,90	30	30	0	0	0,00
1971	32	14	13	0	1	7,41	13	12	0	1	8,00	27	25	0	2	7,69
1970	33	16	15	0	1	6,45	12	11	0	1	8,70	28	26	0	2	7,41
1969	34	18	18	0	0	0,00	14	14	0	0	0,00	32	32	0	0	0,00
1968	35	19	14	0	5	30,30	23	21	0	2	9,09	42	35	0	7	18,18
1967	36	14	11	0	3	24,00	16	14	0	2	13,33	30	25	0	5	18,18
1966	37	15	14	0	1	6,90	14	13	0	1	7,41	29	27	0	2	7,14
1965	38	14	14	0	0	0,00	11	10	0	1	9,52	25	24	0	1	4,08
1964	39	12	13	0	-1	-8,00	17	15	0	2	12,50	29	28	0	1	3,51
1963	40	13	13	0	0	0,00	7	8	0	-1	-13,33	20	21	0	-1	-4,88
1962	41	11	10	0	1	9,52	18	17	0	1	5,71	29	27	0	2	7,14
1961	42	19	18	0	1	5,41	15	13	0	2	14,29	34	31	0	3	9,23
1960	43	11	11	0	0	0,00	15	14	0	1	6,90	26	25	0	1	3,92
1959	44	7	7	0	0	0,00	15	14	0	1	6,90	22	21	0	1	4,65
1958	45	14	15	0	-1	-6,90	10	10	0	0	0,00	24	25	0	-1	-4,08
1957	46	12	11	0	1	8,70	10	11	1	0	0,00	22	22	1	1	4,55
1956	47	11	10	0	1	9,52	23	23	0	0	0,00	34	33	0	1	2,99
1955	48	8	8	0	0	0,00	21	21	0	0	0,00	29	29	0	0	0,00
1954	49	8	8	0	0	0,00	8	8	0	0	0,00	16	16	0	0	0,00
1953	50	9	9	0	0	0,00	12	12	0	0	0,00	21	21	0	0	0,00
1952	51	9	9	0	0	0,00	7	7	0	0	0,00	16	16	0	0	0,00
1951	52	15	15	0	0	0,00	13	13	0	0	0,00	28	28	0	0	0,00
1950	53	14	13	0	1	7,41	11	11	0	0	0,00	25	24	0	1	4,08
1949	54	13	16	2	-1	-6,90	9	9	0	0	0,00	22	25	2	-1	-4,26
1948	55	16	16	0	0	0,00	10	9	0	1	10,53	26	25	0	1	3,92

Anno di nascita	Classe di età	Femmine 31/12/2003	Femmine 31/12/2002	Mortalità femminile	Movimento migratorio	Tassi migratori	Maschi 31/12/2003	Maschi 31/12/2002	Mortalità maschile	Movimento migratorio	Tassi migratori	Tot. Pop. 2003	Tot. Pop. 2002	Mortalità totale	Movimento migratorio	Tassi migratori
1947	56	13	13	0	0	0,00	19	19	1	1	5,26	32	32	1	1	3,13
1946	57	17	17	0	0	0,00	13	13	0	0	0,00	30	30	0	0	0,00
1945	58	6	6	0	0	0,00	13	13	0	0	0,00	19	19	0	0	0,00
1944	59	6	6	0	0	0,00	16	16	0	0	0,00	22	22	0	0	0,00
1943	60	14	14	0	0	0,00	13	13	0	0	0,00	27	27	0	0	0,00
1942	61	6	7	0	-1	-15,38	9	9	0	0	0,00	15	16	0	-1	-6,45
1941	62	4	4	0	0	0,00	7	8	0	-1	-13,33	11	12	0	-1	-8,70
1940	63	10	10	0	0	0,00	9	10	1	0	0,00	19	20	1	0	0,00
1939	64	8	8	0	0	0,00	16	15	0	1	6,45	24	23	0	1	4,26
1938	65	11	11	0	0	0,00	8	8	0	0	0,00	19	19	0	0	0,00
1937	66	7	7	0	0	0,00	14	14	0	0	0,00	21	21	0	0	0,00
1936	67	10	10	0	0	0,00	13	13	0	0	0,00	23	23	0	0	0,00
1935	68	7	7	0	0	0,00	5	5	0	0	0,00	12	12	0	0	0,00
1934	69	13	13	0	0	0,00	15	15	0	0	0,00	28	28	0	0	0,00
1933	70	9	9	0	0	0,00	6	6	0	0	0,00	15	15	0	0	0,00
1932	71	13	13	0	0	0,00	12	12	0	0	0,00	25	25	0	0	0,00
1931	72	14	13	0	1	7,41	4	4	0	0	0,00	18	17	0	1	5,71
1930	73	11	11	0	0	0,00	11	11	0	0	0,00	22	22	0	0	0,00
1929	74	9	9	0	0	0,00	4	5	1	0	0,00	13	14	1	0	0,00
1928	75	14	15	0	-1	-6,90	7	7	0	0	0,00	21	22	0	-1	-4,65
1927	76	10	10	0	0	0,00	8	8	0	0	0,00	18	18	0	0	0,00
1926	77	14	15	1	0	0,00	13	14	0	-1	-7,41	27	29	1	-1	-3,57
1925	78	8	8	0	0	0,00	11	12	1	0	0,00	19	20	1	0	0,00
1924	79	14	14	0	0	0,00	5	5	0	0	0,00	19	19	0	0	0,00
1923	80	10	10	0	0	0,00	12	12	0	0	0,00	22	22	0	0	0,00
1922	81	14	15	1	0	0,00	6	7	1	0	0,00	20	22	2	0	0,00
1921	82	13	13	0	0	0,00	3	3	0	0	0,00	16	16	0	0	0,00
1920	83	10	11	1	0	0,00	8	8	0	0	0,00	18	19	1	0	0,00
1919	84	5	5	0	0	0,00	5	5	0	0	0,00	10	10	0	0	0,00
1918	85	9	9	0	0	0,00	3	3	0	0	0,00	12	12	0	0	0,00
1917	86	5	5	0	0	0,00	1	1	0	0	0,00	6	6	0	0	0,00
1916	87	6	6	0	0	0,00	3	3	0	0	0,00	9	9	0	0	0,00
1915	88	5	5	0	0	0,00	5	7	2	0	0,00	10	12	2	0	0,00
1914	89	4	6	1	-1	-20,00	5	5	0	0	0,00	9	11	1	-1	-10,00
1913	90	3	3	0	0	0,00	2	2	0	0	0,00	5	5	0	0	0,00
1912	91	1	1	0	0	0,00	3	3	0	0	0,00	4	4	0	0	0,00
1911	92	1	2	1	0	0,00	0	0	0	0	0,00	1	2	1	0	0,00
1910	93	2	4	2	0	0,00	2	0	0	2	200,00	4	4	2	2	50,00
1909	94	3	4	1	0	0,00	1	2	0	-1	-66,67	4	6	1	-1	-20,00
1908	95	1	1	0	0	0,00	0	2	1	-1	-100,00	1	3	1	-1	-50,00
1907	96	1	1	0	0	0,00	0	0	0	0	0,00	1	1	0	0	0,00
1906	97	1	1	0	0	0,00	0	1	1	0	0,00	1	2	1	0	0,00
1905	98	1	1	0	0	0,00	0	0	0	0	0,00	1	1	0	0	0,00
1904	99	0	0	0	0	0,00	0	0	0	0	0,00	0	0	0	0	0,00
1903	100	1	1	0	0	0,00	0	0	0	0	0,00	1	1	0	0	0,00
1902	101	1	2	1	0	0,00	0	0	0	0	0,00	1	2	1	0	0,00
1901	102	0	1	1	0	0,00	0	0	0	0	0,00	0	1	1	0	0,00
1900	103	0	0	0	0	0,00	0	0	0	0	0,00	0	0	0	0	0,00
1899	104	0	0	0	0	0,00	0	0	0	0	0,00	0	0	0	0	0,00
1898	105	0	0	0	0	0,00	0	0	0	0	0,00	0	0	0	0	0,00
1897	106	0	0	0	0	0,00	0	0	0	0	0,00	0	0	0	0	0,00
1896	107	0	0	0	0	0,00	0	0	0	0	0,00	0	0	0	0	0,00
1895	108	0	0	0	0	0,00	0	0	0	0	0,00	0	0	0	0	0,00
1894	109	0	0	0	0	0,00	0	0	0	0	0,00	0	0	0	0	0,00
1893	110	0	0	0	0	0,00	0	0	0	0	0,00	0	0	0	0	0,00
TOTALE		924	902	14	22	2,41	887	863	10	29	3,31	1.811	1.765	24	51	2,85

Brisighella.

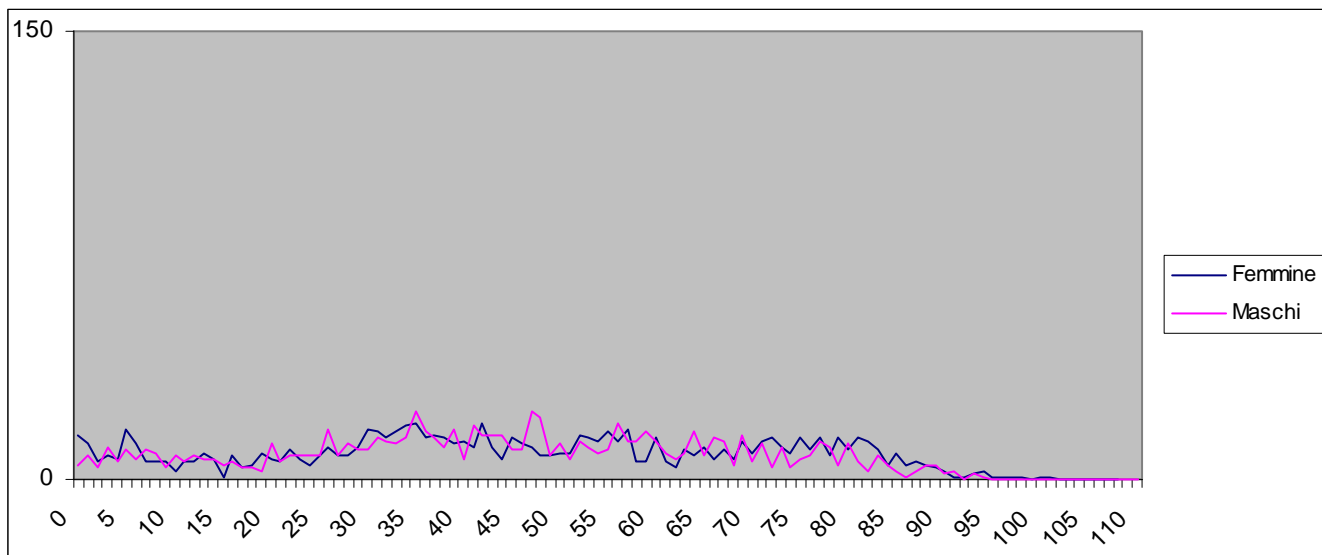
Residenti 31/12/03: totale 7.679 di cui 3.855 femmine e 3.824 maschi

Residenti 31/12/02: totale 7.568 di cui 3.811 femmine e 3.757 maschi

Incremento popolazione: 111 (+1,47%)

Famiglie: Popolazione residente in famiglia: 3.803 maschi, 3.760 femmine, 7.563 totale

Famiglie anagrafiche: **3.266**

Componenti medi per famiglia: **2,32**

Nati: 32 maschi, 26 femmine, totale **58**

1,21 numero medio di figli per donna – età media al parto è **30,9**

Tasso di natalità: 8,44 maschi, 6,78 femmine, totale **7,61**

Morti: 60 maschi, 54 femmine, totale **114**

Tasso di mortalità: 15,83 maschi, 14,09 femmine, totale **14,95**

Saldo naturale: -28 maschi, -28 femmine, totale **-56**

Iscritti da altro comune italiano: 106 maschi, 96 femmine, totale **202**

Cancellati per altro comune italiano: 73 maschi, 72 femmine, totale **145**

Saldo interno: 33 maschi, 24 femmine, totale **57**

Iscritti dall'estero: 62 maschi, 49 femmine, totale **111**

Cancellati per l'estero: 4 maschi, 2 femmine, totale **6**

Saldo estero: 58 maschi, 47 femmine, totale **105**

Emigrati: 77 maschi, 74 femmine, totale **151**

Immigrati: 168 maschi, 145 femmine, totale **313**

Saldo : 91 maschi, 71 femmine, totale **162**

Iscritti per altri motivi: 4 maschi, 1 femmine, totale **5**

Cancellati per altri motivi: 0

Saldo: 4 maschi, 1 femmine, totale **5**

STRANIERI

Residenti 31/12/03: totale **423** di cui 171 femmine e 252 maschi

Residenti 31/12/02: totale **307** di cui 122 femmine e 185 maschi

Incremento popolazione: totale **37,79%**, **40,16%** femmine e **36,22%** maschi

% sulla popolazione residente: totale **5,51%**, 4,44% femmine e 6,59% maschi

Nati stranieri: 6 maschi, 1 femmina, totale **7**

Nazionalità:

Europa: **9** maschi, **11** femmine, totale **20**

Altri paesi europei: **111** maschi, **76** femmine, totale **187**

Africa: **122** maschi, **69** femmine, totale **191**

America: **3** maschi, **9** femmine, totale **12**

Asia: **6** maschi, **6** femmine, totale **12**

Oceania: **1** maschio, **0** femmine, totale **1**

Grafico 7 - Stranieri_a Brisighella al 31/12/2003

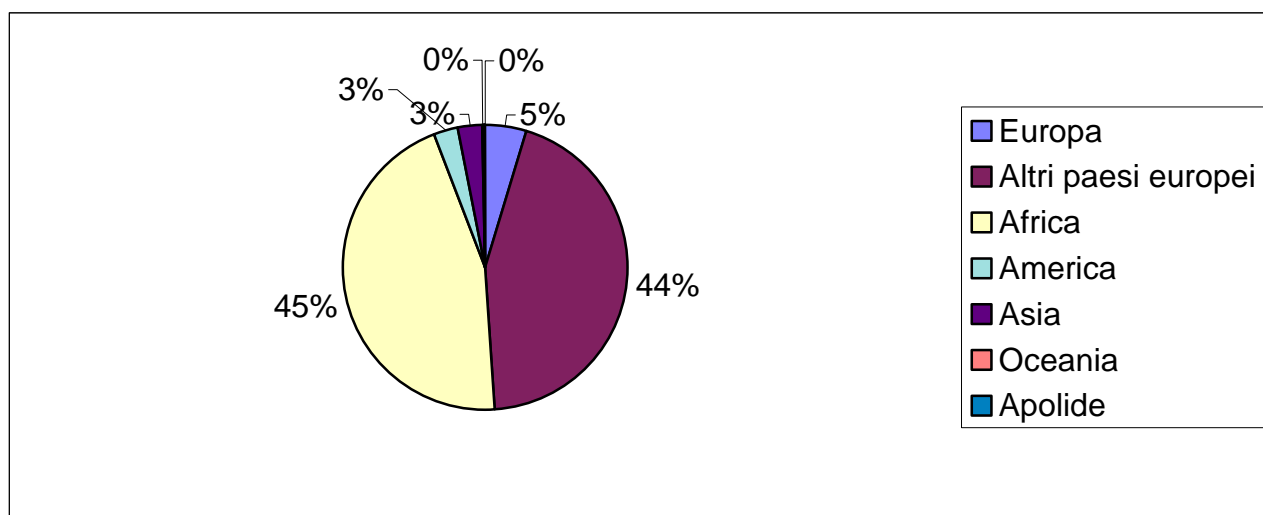

La popolazione di Brisighella cresce in modo significativo, un più 1,47% grazie all'afflusso degli stranieri 5,51% sulla popolazione totale.

Sono infatti in calo le nascite da 65 a 58 con un conseguente saldo naturale negativo (-56), dovuto anche al fatto che la popolazione femminile in età senile è molto alta ben il 30,56%.

Tabella 32 – Struttura demografica di Brisighella al 31/12/2003

	-6			7/14			-14			15/24			25/34			35/44			45/64			15/64			oltre 65			Totale		
	F	M	T	F	M	T	F	M	T	F	M	T	F	M	T	F	M	T	F	M	T	F	M	T	F	M	T	F	M	T
Brisighella	191	205	396	209	237	446	400	442	842	293	324	617	505	558	1.063	552	584	1.136	927	1.017	1.944	2.277	2.483	4.760	1.178	899	2.077	3.855	3.824	7.679

	-6,00			7/14			-14,00			15/24			25/34			35/44			45/64			15/64			oltre 65			Totale		
	F	M	T	F	M	T	F	M	T	F	M	T	F	M	T	F	M	T	F	M	T	F	M	T	F	M	T	F	M	T
Brisighella	4,95	5,36	5,16	5,42	6,20	5,81	10,38	11,56	10,96	7,60	8,47	8,03	13,10	14,59	13,84	14,32	15,27	14,79	24,05	26,60	25,32	59,07	64,93	61,99	30,56	23,51	27,05	100,00	100,00	100,00

Tabella 33 – Invecchiamento della popolazione – Indici – Brisighella – 31/12/2003

	Indice di invecchiamento ⁹			Indice di vecchiaia ¹⁰			Anziani per 1 bambino ¹¹			Indice di dipendenza senile ¹²			Indice di ricambio		
	F	M	T	F	M	T	F	M	T	F	M	T	F	M	T
Brisighella	30,56	23,51	27,05	294,50	203,39	246,67	6,17	4,39	5,24	51,73	36,21	43,63	33,96	49,17	40,54

⁹ E' il rapporto percentuale avente a numeratore la popolazione di 65 anni e più e a denominatore quella totale

¹⁰ E' il rapporto percentuale avente a numeratore la popolazione di 65 anni e più e a denominatore quella di 0-14 anni

¹¹ E' il rapporto avente a numeratore la popolazione il numero di persone di 65 anni e più e a denominatore il numero di persone con meno di 6 anni.

¹² E' il rapporto percentuale avente a numeratore la somma tra la popolazione di 65 anni e più e a denominatore la popolazione in età da 15 a 64 anni.

Tabella 34 -.Popolazione di Brisighella per classi di età al 01 gennaio 2004

Classe di età	Femmine	Maschi	Totale	Classe di età	Femmine	Maschi	Totale
0	26	30	56	56	53	55	108
1	31	34	65	57	44	52	96
2	32	24	56	58	37	34	71
3	28	34	62	59	45	39	84
4	24	29	53	60	45	37	82
5	26	25	51	61	37	45	82
6	24	29	53	62	45	47	92
7	36	41	77	63	49	54	103
8	17	28	45	64	44	62	106
9	25	35	60	65	55	58	113
10	22	21	43	66	55	46	101
11	24	30	54	67	53	39	92
12	36	23	59	68	54	57	111
13	25	31	56	69	44	42	86
14	24	28	52	70	61	45	106
15	22	17	39	71	56	48	104
16	25	36	61	72	51	53	104
17	29	39	68	73	55	43	98
18	24	27	51	74	51	46	97
19	27	25	52	75	37	44	81
20	37	31	68	76	46	48	94
21	27	30	57	77	47	30	77
22	37	38	75	78	46	52	98
23	29	38	67	79	49	27	76
24	36	43	79	80	52	43	95
25	31	58	89	81	37	23	60
26	38	53	91	82	45	28	73
27	33	57	90	83	39	27	66
28	57	55	112	84	22	13	35
29	52	59	111	85	22	9	31
30	57	38	95	86	14	7	21
31	67	57	124	87	21	8	29
32	54	48	102	88	26	16	42
33	58	65	123	89	27	15	42
34	58	68	126	90	16	10	26
35	55	57	112	91	27	7	34
36	46	75	121	92	22	4	26
37	50	54	104	93	12	3	15
38	59	58	117	94	14	3	17
39	59	63	122	95	9	3	12
40	62	64	126	96	5	0	5
41	62	61	123	97	2	0	2
42	54	50	104	98	2	1	3
43	51	52	103	99	2	0	2
44	54	50	104	100	0	0	0
45	44	58	102	101	1	1	2
46	60	54	114	102	1	0	1
47	43	69	112	103	0	0	0
48	46	47	93	104	0	0	0
49	40	48	88	105	0	0	0
50	42	50	92	106	0	0	0
51	46	62	108	107	0	0	0
52	46	43	89	108	0	0	0
53	58	47	105	109	0	0	0
54	51	51	102	110	0	0	0
55	52	63	115				
				TOTALE	3.855	3.824	7.679

Tabella 35 - Popolazione del comune di Brisighella per fasce di età al 01 gennaio 2004 – Indici di mascolinità

Classe di età	Femmine	Maschi	Totale	Indici di mascolinità	Classe di età	Femmine	Maschi	Totale	Indici di mascolinità
0	46,43	53,57	100,00	115,38	56	49,07	50,93	100,00	103,77
1	47,69	52,31	100,00	109,68	57	45,83	54,17	100,00	118,18
2	57,14	42,86	100,00	75,00	58	52,11	47,89	100,00	91,89
3	45,16	54,84	100,00	121,43	59	53,57	46,43	100,00	86,67
4	45,28	54,72	100,00	120,83	60	54,88	45,12	100,00	82,22
5	50,98	49,02	100,00	96,15	61	45,12	54,88	100,00	121,62
6	45,28	54,72	100,00	120,83	62	48,91	51,09	100,00	104,44
7	46,75	53,25	100,00	113,89	63	47,57	52,43	100,00	110,20
8	37,78	62,22	100,00	164,71	64	41,51	58,49	100,00	140,91
9	41,67	58,33	100,00	140,00	65	48,67	51,33	100,00	105,45
10	51,16	48,84	100,00	95,45	66	54,46	45,54	100,00	83,64
11	44,44	55,56	100,00	125,00	67	57,61	42,39	100,00	73,58
12	61,02	38,98	100,00	63,89	68	48,65	51,35	100,00	105,56
13	44,64	55,36	100,00	124,00	69	51,16	48,84	100,00	95,45
14	46,15	53,85	100,00	116,67	70	57,55	42,45	100,00	73,77
15	56,41	43,59	100,00	77,27	71	53,85	46,15	100,00	85,71
16	40,98	59,02	100,00	144,00	72	49,04	50,96	100,00	103,92
17	42,65	57,35	100,00	134,48	73	56,12	43,88	100,00	78,18
18	47,06	52,94	100,00	112,50	74	52,58	47,42	100,00	90,20
19	51,92	48,08	100,00	92,59	75	45,68	54,32	100,00	118,92
20	54,41	45,59	100,00	83,78	76	48,94	51,06	100,00	104,35
21	47,37	52,63	100,00	111,11	77	61,04	38,96	100,00	63,83
22	49,33	50,67	100,00	102,70	78	46,94	53,06	100,00	113,04
23	43,28	56,72	100,00	131,03	79	64,47	35,53	100,00	55,10
24	45,57	54,43	100,00	119,44	80	54,74	45,26	100,00	82,69
25	34,83	65,17	100,00	187,10	81	61,67	38,33	100,00	62,16
26	41,76	58,24	100,00	139,47	82	61,64	38,36	100,00	62,22
27	36,67	63,33	100,00	172,73	83	59,09	40,91	100,00	69,23
28	50,89	49,11	100,00	96,49	84	62,86	37,14	100,00	59,09
29	46,85	53,15	100,00	113,46	85	70,97	29,03	100,00	40,91
30	60,00	40,00	100,00	66,67	86	66,67	33,33	100,00	50,00
31	54,03	45,97	100,00	85,07	87	72,41	27,59	100,00	38,10
32	52,94	47,06	100,00	88,89	88	61,90	38,10	100,00	61,54
33	47,15	52,85	100,00	112,07	89	64,29	35,71	100,00	55,56
34	46,03	53,97	100,00	117,24	90	61,54	38,46	100,00	62,50
35	49,11	50,89	100,00	103,64	91	79,41	20,59	100,00	25,93
36	38,02	61,98	100,00	163,04	92	84,62	15,38	100,00	18,18
37	48,08	51,92	100,00	108,00	93	80,00	20,00	100,00	25,00
38	50,43	49,57	100,00	98,31	94	82,35	17,65	100,00	21,43
39	48,36	51,64	100,00	106,78	95	75,00	25,00	100,00	33,33
40	49,21	50,79	100,00	103,23	96	100,00	0,00	100,00	0,00
41	50,41	49,59	100,00	98,39	97	100,00	0,00	100,00	0,00
42	51,92	48,08	100,00	92,59	98	66,67	33,33	100,00	50,00
43	49,51	50,49	100,00	101,96	99	100,00	0,00	100,00	0,00
44	51,92	48,08	100,00	92,59	100				
45	43,14	56,86	100,00	131,82	101	50,00	50,00	100,00	100,00
46	52,63	47,37	100,00	90,00	102	100,00	0,00	100,00	0,00
47	38,39	61,61	100,00	160,47	103				
48	49,46	50,54	100,00	102,17	104				
49	45,45	54,55	100,00	120,00	105				
50	45,65	54,35	100,00	119,05	106				
51	42,59	57,41	100,00	134,78	107				
52	51,69	48,31	100,00	93,48	108				
53	55,24	44,76	100,00	81,03	109				
54	50,00	50,00	100,00	100,00	110				
55	45,22	54,78	100,00	121,15					
					TOTALE	50,20	48,29	100,00	99,20

Grafico 8 - Popolazione di Brisighella per singolo anno di età e sesso al 01/01/2004



Tabella 36 - Popolazione di Brisighella per classi di età al 01 gennaio 2004 – Tassi migratori

Anno di nascita	Classe di età	Femmine 31/12/2003	Femmine 31/12/2002	Mortalità femminile	Movimento migratorio	Tassi migratori	Maschi 31/12/2003	Maschi 31/12/2002	Mortalità maschile	Movimento migratorio	Tassi migratori	Tot. Pop. 2003	Tot. Pop. 2002	Mortalità totale	Movimento migratorio
2003	0	26		0	0	0,00	30		0	-2	-6,67	56		0	-2
2002	1	31	31	0	0	0,00	34	32	0	2	6,06	65	63	0	2
2001	2	32	31	0	1	3,17	24	24	0	0	0,00	56	55	0	1
2000	3	28	29	0	-1	-3,51	34	33	0	1	2,99	62	62	0	0
1999	4	24	22	0	2	8,70	29	29	0	0	0,00	53	51	0	2
1998	5	26	26	0	0	0,00	25	23	0	2	8,33	51	49	0	2
1997	6	24	23	0	1	4,26	29	27	0	2	7,14	53	50	0	3
1996	7	36	35	0	1	2,82	41	40	0	1	2,47	77	75	0	2
1995	8	17	17	0	0	0,00	28	26	0	2	7,41	45	43	0	2
1994	9	25	24	0	1	4,08	35	31	0	4	12,12	60	55	0	5
1993	10	22	22	0	0	0,00	21	21	0	0	0,00	43	43	0	0
1992	11	24	22	0	2	8,70	30	27	0	3	10,53	54	49	0	5
1991	12	36	35	0	1	2,82	23	22	0	1	4,44	59	57	0	2
1990	13	25	25	0	0	0,00	31	31	0	0	0,00	56	56	0	0
1989	14	24	23	0	1	4,26	28	28	0	0	0,00	52	51	0	1
1988	15	22	22	0	0	0,00	17	15	0	2	12,50	39	37	0	2
1987	16	25	24	0	1	4,08	36	35	0	1	2,82	61	59	0	2
1986	17	29	29	0	0	0,00	39	38	0	1	2,60	68	67	0	1
1985	18	24	24	0	0	0,00	27	26	0	1	3,77	51	50	0	1
1984	19	27	25	0	2	7,69	25	28	0	-3	-11,32	52	53	0	-1
1983	20	37	36	0	1	2,74	31	31	0	0	0,00	68	67	0	1
1982	21	27	25	0	2	7,69	30	29	0	1	3,39	57	54	0	3
1981	22	37	36	0	1	2,74	38	34	0	4	11,11	75	70	0	5
1980	23	29	27	0	2	7,14	38	36	0	2	5,41	67	63	0	4
1979	24	36	36	0	0	0,00	43	36	0	7	17,72	79	72	0	7
1978	25	31	33	0	-2	-6,25	58	51	0	7	12,84	89	84	0	5
1977	26	38	36	0	2	5,41	53	46	0	7	14,14	91	82	0	9
1976	27	33	29	0	4	12,90	57	60	0	-3	-5,13	90	89	0	1
1975	28	57	52	0	5	9,17	55	48	0	7	13,59	112	100	0	12
1974	29	52	50	0	2	3,92	59	55	0	4	7,02	111	105	0	6
1973	30	57	54	0	3	5,41	38	37	0	1	2,67	95	91	0	4
1972	31	67	70	0	-3	-4,38	57	53	0	4	7,27	124	123	0	1
1971	32	54	51	0	3	5,71	48	46	0	2	4,26	102	97	0	5
1970	33	58	52	0	6	10,91	65	62	0	3	4,72	123	114	0	9
1969	34	58	57	0	1	1,74	68	65	0	3	4,51	126	122	0	4
1968	35	55	53	0	2	3,70	57	52	0	5	9,17	112	105	0	7
1967	36	46	43	0	3	6,74	75	71	0	4	5,48	121	114	0	7
1966	37	50	50	0	0	0,00	54	56	0	-2	-3,64	104	106	0	-2
1965	38	59	56	0	3	5,22	58	57	0	1	1,74	117	113	0	4
1964	39	59	57	0	2	3,45	63	62	0	1	1,60	122	119	0	3
1963	40	62	63	0	-1	-1,60	64	65	0	-1	-1,55	126	128	0	-2
1962	41	62	63	0	-1	-1,60	61	61	0	0	0,00	123	124	0	-1
1961	42	54	54	0	0	0,00	50	47	0	3	6,19	104	101	0	3
1960	43	51	50	0	1	1,98	52	48	0	4	8,00	103	98	0	5
1959	44	54	53	0	1	1,87	50	51	0	-1	-1,98	104	104	0	0
1958	45	44	42	0	2	4,65	58	56	0	2	3,51	102	98	0	4
1957	46	60	61	0	-1	-1,65	54	51	0	3	5,71	114	112	0	2
1956	47	43	40	0	3	7,23	69	68	0	1	1,46	112	108	0	4
1955	48	46	46	0	0	0,00	47	46	0	1	2,15	93	92	0	1
1954	49	40	36	0	4	10,53	48	46	0	2	4,26	88	82	0	6
1953	50	42	40	0	2	4,88	50	50	0	0	0,00	92	90	0	2
1952	51	46	46	0	0	0,00	62	59	0	3	4,96	108	105	0	3
1951	52	46	46	0	0	0,00	43	42	0	1	2,35	89	88	0	1
1950	53	58	57	0	1	1,74	47	44	0	3	6,59	105	101	0	4
1949	54	51	49	0	2	4,00	51	50	0	1	1,98	102	99	0	3
1948	55	52	51	0	1	1,94	63	65	0	-2	-3,13	115	116	0	-1

Anno di nascita	Classe di età	Femmine 31/12/2003	Femmine 31/12/2002	Mortalità femminile	Movimento migratorio	Tassi migratori	Maschi 31/12/2003	Maschi 31/12/2002	Mortalità maschile	Movimento migratorio	Tassi migratori	Tot. Pop. 2003	Tot. Pop. 2002	Mortalità totale	Movimento migratorio	Tassi migratori
1947	56	53	52	0	1	1,90	55	55	0	0	0,00	108	107	0	1	0,93
1946	57	44	43	0	1	2,30	52	52	0	0	0,00	96	95	0	1	1,05
1945	58	37	36	0	1	2,74	34	32	0	2	6,06	71	68	0	3	4,32
1944	59	45	45	0	0	0,00	39	40	1	0	0,00	84	85	1	0	0,00
1943	60	45	45	0	0	0,00	37	36	0	1	2,74	82	81	0	1	1,23
1942	61	37	38	0	-1	-2,67	45	45	0	0	0,00	82	83	0	-1	-1,21
1941	62	45	44	0	1	2,25	47	48	1	0	0,00	92	92	1	1	1,09
1940	63	49	50	0	-1	-2,02	54	57	2	-1	-1,80	103	107	2	-2	-1,90
1939	64	44	46	1	-1	-2,22	62	64	1	-1	-1,59	106	110	2	-2	-1,85
1938	65	55	55	0	0	0,00	58	59	2	1	1,71	113	114	2	1	0,88
1937	66	55	56	0	-1	-1,80	46	46	0	0	0,00	101	102	0	-1	-0,99
1936	67	53	54	1	0	0,00	39	41	1	-1	-2,50	92	95	2	-1	-1,07
1935	68	54	54	0	0	0,00	57	56	0	1	1,77	111	110	0	1	0,90
1934	69	44	44	0	0	0,00	42	42	0	0	0,00	86	86	0	0	0,00
1933	70	61	61	0	0	0,00	45	45	0	0	0,00	106	106	0	0	0,00
1932	71	56	56	0	0	0,00	48	48	0	0	0,00	104	104	0	0	0,00
1931	72	51	52	1	0	0,00	53	54	1	0	0,00	104	106	2	0	0,00
1930	73	55	55	1	1	1,82	43	46	3	0	0,00	98	101	4	1	1,01
1929	74	51	52	1	0	0,00	46	50	3	-1	-2,08	97	102	4	-1	-1,01
1928	75	37	40	2	-1	-2,60	44	48	3	-1	-2,17	81	88	5	-2	-2,37
1927	76	46	47	1	0	0,00	48	51	3	0	0,00	94	98	4	0	0,00
1926	77	47	46	0	1	2,15	30	32	2	0	0,00	77	78	2	1	1,29
1925	78	46	45	0	1	2,20	52	54	1	-1	-1,89	98	99	1	0	0,00
1924	79	49	52	2	-1	-1,98	27	30	3	0	0,00	76	82	5	-1	-1,27
1923	80	52	53	1	0	0,00	43	44	2	1	2,30	95	97	3	1	1,04
1922	81	37	38	2	1	2,67	23	23	0	0	0,00	60	61	2	1	1,65
1921	82	45	49	3	-1	-2,13	28	30	3	1	3,45	73	79	6	0	0,00
1920	83	39	41	2	0	0,00	27	29	2	0	0,00	66	70	4	0	0,00
1919	84	22	26	5	1	4,17	13	16	3	0	0,00	35	42	8	1	2,60
1918	85	22	23	1	0	0,00	9	11	2	0	0,00	31	34	3	0	0,00
1917	86	14	16	2	0	0,00	7	10	3	0	0,00	21	26	5	0	0,00
1916	87	21	24	3	0	0,00	8	10	2	0	0,00	29	34	5	0	0,00
1915	88	26	27	3	2	7,55	16	20	3	-1	-5,56	42	47	6	1	2,25
1914	89	27	31	4	0	0,00	15	19	3	-1	-5,88	42	50	7	-1	-2,17
1913	90	16	19	3	0	0,00	10	10	0	0	0,00	26	29	3	0	0,00
1912	91	27	29	3	1	3,57	7	8	1	0	0,00	34	37	4	1	2,82
1911	92	22	22	1	1	4,55	4	6	2	0	0,00	26	28	3	1	3,70
1910	93	12	14	2	0	0,00	3	5	2	0	0,00	15	19	4	0	0,00
1909	94	14	14	1	1	7,14	3	4	1	0	0,00	17	18	2	1	5,71
1908	95	9	9	0	0	0,00	3	3	0	0	0,00	12	12	0	0	0,00
1907	96	5	5	1	1	20,00	0	1	1	0	0,00	5	6	2	1	18,18
1906	97	2	3	1	0	0,00	0	1	1	0	0,00	2	4	2	0	0,00
1905	98	2	5	3	0	0,00	1	2	1	0	0,00	3	7	4	0	0,00
1904	99	2	3	2	1	40,00	0	1	1	0	0,00	2	4	3	1	33,33
1903	100	0	0	0	0	0,00	0	0	0	0	0,00	0	0	0	0	0,00
1902	101	1	2	1	0	0,00	1	1	0	0	0,00	2	3	1	0	0,00
1901	102	1	1	0	0	0,00	0	0	0	0	0,00	1	1	0	0	0,00
1900	103	0	0	0	0	0,00	0	0	0	0	0,00	0	0	0	0	0,00
1899	104	0	0	0	0	0,00	0	0	0	0	0,00	0	0	0	0	0,00
1898	105	0	0	0	0	0,00	0	0	0	0	0,00	0	0	0	0	0,00
1897	106	0	0	0	0	0,00	0	0	0	0	0,00	0	0	0	0	0,00
1896	107	0	0	0	0	0,00	0	0	0	0	0,00	0	0	0	0	0,00
1895	108	0	0	0	0	0,00	0	0	0	0	0,00	0	0	0	0	0,00
1894	109	0	0	0	0	0,00	0	0	0	0	0,00	0	0	0	0	0,00
1893	110	0	0	0	0	0,00	0	0	0	0	0,00	0	0	0	0	0,00
TOTALE		3.855	3.811	54	72	1,88	3.824	3.757	60	95	2,51	7.679	7.568	114	167	2,19

Casola.

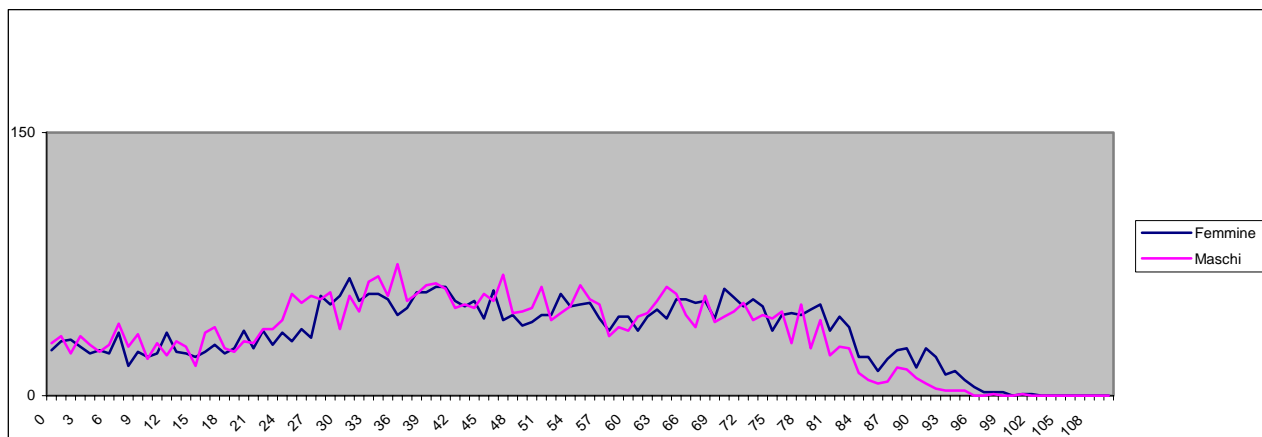
Residenti 31/12/03: totale 2.846 di cui 1.407 femmine e 1.439 maschi

Residenti 31/12/02: totale 2.807 di cui 1.391 femmine e 1.416 maschi

Incremento popolazione: 39 (+1,39%)

Famiglie: Popolazione residente in famiglia: 1.439 maschi, 1.387 femmine, 2.826 totale

Famiglie anagrafiche: **1.185**

Componenti medi per famiglia: **2,38**

Nati: 12 maschi, 7 femmine, totale **19**

1,02 numero medio di figli per donna – età media al parto è **33** il più alto di tutta la provincia

Tasso di natalità: 8,41 maschi, 5,00 femmine (il più basso di tutta la provincia), totale **6,72**

Morti: 16 maschi, 25 femmine, totale **41**

Tasso di mortalità: 11,21 maschi, 17,87 femmine, totale **14,51**

Saldo naturale: -4 maschi, -18 femmine, totale **-22**

Iscritti da altro comune italiano: 25 maschi, 19 femmine, totale **44**

Cancellati per altro comune italiano: 18 maschi, 7 femmine, totale **25**

Saldo interno: 7 maschi, 12 femmine, totale **19**

Iscritti dall'estero: 21 maschi, 23 femmine, totale **44**

Cancellati per l'estero: 1 maschi, 1 femmina, totale **2**

Saldo estero: 20 maschi, 22 femmine, totale **42**

Emigrati: 46 maschi, 42 femmine, totale **88**

Immigrati: 19 maschi, 8 femmine, totale **27**

Saldo : 27 maschi, 34 femmine, totale **61**

Iscritti per altri motivi: 0 maschi , 0 femmine, totale **0**

Cancellati per altri motivi: 0 maschi, 0 femmine, totale **0**

Saldo: 0 maschi, 0 femmine, totale **0**

STRANIERI

Residenti 31/12/03: totale **113** di cui 63 maschi e 50 femmine

Residenti 31/12/02: totale **67** di cui 38 maschi e 29 femmine

Incremento popolazione: totale **68,66%**, **72,41%** femmine e **65,79%** maschi

% sulla popolazione residente: totale **3,97%**, 3,55% femmine e 4,38% maschi

Nati stranieri: 0 maschio, 1 femmina, totale **1**

Nazionalità:

Europa: 3 maschi, 1 femmine, totale **4**

Altri paesi europei: 50 maschi, 44 femmine, totale **94**

Africa: 9 maschi, 3 femmine, totale **12**

America: 1 maschi, 2 femmine, totale **3**

Grafico 9 - Stranieri a Casola al 31/12/2003

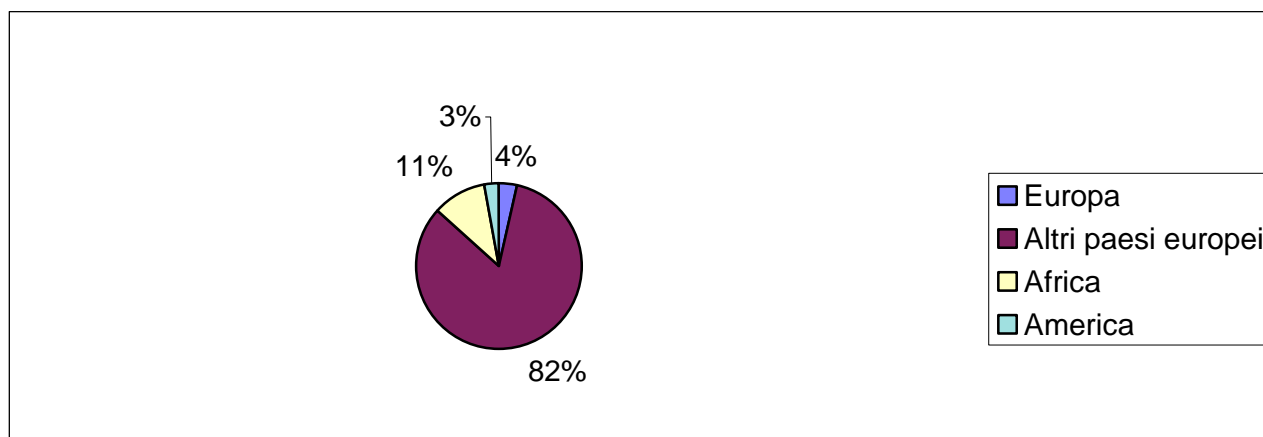

La posticipazione all'età al parto (33 anni – il più alto di tutta la provincia) fa registrare a Casola una crescita demografica del +1,39% (con un tasso di natalità femminile più basso di tutta la provincia pari a 5,00, e un indice d'invecchiamento per la popolazione maschile pari a 24,60, nonché un indice di dipendenza senile pari a 39,55, più alti di tutta la provincia).

Tabella 37 – Struttura demografica di Casola al 31/12/2003

	-6			7/14			-14			15/24			25/34			35/44			45/64			15/64			oltre 65			Totale		
	F	M	T	F	M	T	F	M	T	F	M	T	F	M	T	F	M	T	F	M	T	F	M	T	F	M	T	F	M	T
Casola	60	79	139	87	111	198	147	190	337	122	112	234	192	197	389	213	212	425	339	374	713	866	895	1.761	394	354	748	1.407	1.439	2.846

	-6,00			7/14			-14,00			15/24			25/34			35/44			45/64			15/64			oltre 65			Totale		
	F	M	T	F	M	T	F	M	T	F	M	T	F	M	T	F	M	T	F	M	T	F	M	T	F	M	T	F	M	T
Casola	4,26	5,49	4,88	6,18	7,71	6,96	10,45	13,20	11,84	8,67	7,78	8,22	13,65	13,69	13,67	15,14	14,73	14,93	24,09	25,99	25,05	61,55	62,20	61,88	28,00	24,60	26,28	100,00	100,00	100,00

Tabella 38 – Invecchiamento della popolazione – Indici – Casola – 31/12/2003

	Indice di invecchiamento ¹³			Indice di vecchiaia ¹⁴			Anziani per 1 bambino ¹⁵			Indice di dipendenza senile ¹⁶			Indice di ricambio		
	F	M	T	F	M	T	F	M	T	F	M	T	F	M	T
Casola	28,00	24,60	26,28	268,03	186,32	221,96	6,57	4,48	5,38	45,50	39,55	42,48	37,31	53,67	45,05

¹³ E' il rapporto percentuale avente a numeratore la popolazione di 65 anni e più e a denominatore quella totale

¹⁴ E' il rapporto percentuale avente a numeratore la popolazione di 65 anni e più e a denominatore quella di 0-14 anni

¹⁵ E' il rapporto avente a numeratore la popolazione il numero di persone di 65 anni e più e a denominatore il numero di persone con meno di 6 anni.

¹⁶ E' il rapporto percentuale avente a numeratore la somma tra la popolazione di 65 anni e più e a denominatore la popolazione in età da 15 a 64 anni.

Tabella 39- Popolazione di Casola per classi di età al 01 gennaio 2004

Classe di età	Femmine	Maschi	Totale	Classe di età	Femmine	Maschi	Totale
0	6	12	18	56	15	20	35
1	2	14	16	57	16	20	36
2	10	13	23	58	21	12	33
3	8	15	23	59	25	14	39
4	10	8	18	60	18	11	29
5	11	10	21	61	11	13	24
6	13	7	20	62	16	14	30
7	10	16	26	63	12	22	34
8	11	13	24	64	17	17	34
9	8	17	25	65	16	21	37
10	9	14	23	66	10	18	28
11	9	10	19	67	14	21	35
12	14	13	27	68	17	16	33
13	15	15	30	69	18	19	37
14	11	13	24	70	18	21	39
15	16	8	24	71	25	19	44
16	11	5	16	72	18	13	31
17	9	12	21	73	23	16	39
18	10	12	22	74	17	21	38
19	8	13	21	75	17	12	29
20	18	11	29	76	16	23	39
21	13	15	28	77	21	19	40
22	16	14	30	78	18	13	31
23	9	11	20	79	18	16	34
24	12	11	23	80	20	10	30
25	14	20	34	81	13	8	21
26	24	20	44	82	11	14	25
27	20	19	39	83	12	8	20
28	22	23	45	84	7	9	16
29	15	25	40	85	7	3	10
30	17	21	38	86	5	5	10
31	20	21	41	87	8	4	12
32	17	18	35	88	13	5	18
33	23	14	37	89	7	3	10
34	20	16	36	90	6	6	12
35	20	23	43	91	4	2	6
36	20	15	35	92	5	2	7
37	30	24	54	93	3	4	7
38	19	23	42	94	1	1	2
39	21	30	51	95	5	0	5
40	14	20	34	96	0	0	0
41	26	15	41	97	0	1	1
42	24	21	45	98	0	1	1
43	24	20	44	99	0	0	0
44	15	21	36	100	1	0	1
45	15	18	33	101	0	0	0
46	18	28	46	102	0	0	0
47	19	32	51	103	0	0	0
48	22	18	40	104	0	0	0
49	25	20	45	105	0	0	0
50	13	18	31	106	0	0	0
51	7	20	27	107	0	0	0
52	15	25	40	108	0	0	0
53	16	13	29	109	0	0	0
54	20	18	38	110	0	0	0
55	18	21	39				
				TOTALE	1.407	1.439	2.846

Tabella 40 - Popolazione del comune di Casola per fasce di età al 01 gennaio 2004 – Indici di mascolinità

Classe di età	Femmine	Maschi	Totale	Indici di mascolinità	Classe di età	Femmine	Maschi	Totale	Indici di mascolinità
0	33,33	66,67	100,00	200,00	56	42,86	57,14	100,00	133,33
1	12,50	87,50	100,00	700,00	57	44,44	55,56	100,00	125,00
2	43,48	56,52	100,00	130,00	58	63,64	36,36	100,00	57,14
3	34,78	65,22	100,00	187,50	59	64,10	35,90	100,00	56,00
4	55,56	44,44	100,00	80,00	60	62,07	37,93	100,00	61,11
5	52,38	47,62	100,00	90,91	61	45,83	54,17	100,00	118,18
6	65,00	35,00	100,00	53,85	62	53,33	46,67	100,00	87,50
7	38,46	61,54	100,00	160,00	63	35,29	64,71	100,00	183,33
8	45,83	54,17	100,00	118,18	64	50,00	50,00	100,00	100,00
9	32,00	68,00	100,00	212,50	65	43,24	56,76	100,00	131,25
10	39,13	60,87	100,00	155,56	66	35,71	64,29	100,00	180,00
11	47,37	52,63	100,00	111,11	67	40,00	60,00	100,00	150,00
12	51,85	48,15	100,00	92,86	68	51,52	48,48	100,00	94,12
13	50,00	50,00	100,00	100,00	69	48,65	51,35	100,00	105,56
14	45,83	54,17	100,00	118,18	70	46,15	53,85	100,00	116,67
15	66,67	33,33	100,00	50,00	71	56,82	43,18	100,00	76,00
16	68,75	31,25	100,00	45,45	72	58,06	41,94	100,00	72,22
17	42,86	57,14	100,00	133,33	73	58,97	41,03	100,00	69,57
18	45,45	54,55	100,00	120,00	74	44,74	55,26	100,00	123,53
19	38,10	61,90	100,00	162,50	75	58,62	41,38	100,00	70,59
20	62,07	37,93	100,00	61,11	76	41,03	58,97	100,00	143,75
21	46,43	53,57	100,00	115,38	77	52,50	47,50	100,00	90,48
22	53,33	46,67	100,00	87,50	78	58,06	41,94	100,00	72,22
23	45,00	55,00	100,00	122,22	79	52,94	47,06	100,00	88,89
24	52,17	47,83	100,00	91,67	80	66,67	33,33	100,00	50,00
25	41,18	58,82	100,00	142,86	81	61,90	38,10	100,00	61,54
26	54,55	45,45	100,00	83,33	82	44,00	56,00	100,00	127,27
27	51,28	48,72	100,00	95,00	83	60,00	40,00	100,00	66,67
28	48,89	51,11	100,00	104,55	84	43,75	56,25	100,00	128,57
29	37,50	62,50	100,00	166,67	85	70,00	30,00	100,00	42,86
30	44,74	55,26	100,00	123,53	86	50,00	50,00	100,00	100,00
31	48,78	51,22	100,00	105,00	87	66,67	33,33	100,00	50,00
32	48,57	51,43	100,00	105,88	88	72,22	27,78	100,00	38,46
33	62,16	37,84	100,00	60,87	89	70,00	30,00	100,00	42,86
34	55,56	44,44	100,00	80,00	90	50,00	50,00	100,00	100,00
35	46,51	53,49	100,00	115,00	91	66,67	33,33	100,00	50,00
36	57,14	42,86	100,00	75,00	92	71,43	28,57	100,00	40,00
37	55,56	44,44	100,00	80,00	93	42,86	57,14	100,00	133,33
38	45,24	54,76	100,00	121,05	94	50,00	50,00	100,00	100,00
39	41,18	58,82	100,00	142,86	95	100,00	0,00	100,00	0,00
40	41,18	58,82	100,00	142,86	96				
41	63,41	36,59	100,00	57,69	97	0,00	100,00	100,00	
42	53,33	46,67	100,00	87,50	98	0,00	100,00	100,00	
43	54,55	45,45	100,00	83,33	99				
44	41,67	58,33	100,00	140,00	100	100,00	0,00	100,00	0,00
45	45,45	54,55	100,00	120,00	101				
46	39,13	60,87	100,00	155,56	102				
47	37,25	62,75	100,00	168,42	103				
48	55,00	45,00	100,00	81,82	104				
49	55,56	44,44	100,00	80,00	105				
50	41,94	58,06	100,00	138,46	106				
51	25,93	74,07	100,00	285,71	107				
52	37,50	62,50	100,00	166,67	108				
53	55,17	44,83	100,00	81,25	109				
54	52,63	47,37	100,00	90,00	110				
55	46,15	53,85	100,00	116,67					
					TOTALE	49,44	50,56	100,00	102,27

Grafico 10 - Popolazione di Casola per singolo anno di età e sesso al 01/01/2004



Tabella 41 - Popolazione di Casola per classi di età al 01 gennaio 2004 - Tassi migratori

Anno di nascita	Classe di età	Femmine 31/12/2003	Femmine 31/12/2002	Mortalità femminile	Movimento migratorio	Tassi migratori	Maschi 31/12/2003	Maschi 31/12/2002	Mortalità maschile	Movimento migratorio	Tassi migratori	Tot. Pop. 2003	Tot. Pop. 2002	Mortalità totale	Movimento migratorio	Tassi migratori
2003	0	6		0	-1	-16,67	12		0	0	0,00	19		-1	-1	-5,56
2002	1	2	2	0	0	0,00	14	13	0	1	7,41	16	15	0	1	6,45
2001	2	10	8	0	2	22,22	13	12	0	1	8,00	23	20	0	3	13,95
2000	3	8	8	0	0	0,00	15	15	0	0	0,00	23	23	0	0	0,00
1999	4	10	10	0	0	0,00	8	9	0	-1	-11,76	18	19	0	-1	-5,41
1998	5	11	10	0	1	9,52	10	11	0	-1	-9,52	21	21	0	0	0,00
1997	6	13	13	0	0	0,00	7	6	0	1	15,38	20	19	0	1	5,13
1996	7	10	8	0	2	22,22	16	16	0	0	0,00	26	24	0	2	8,00
1995	8	11	11	0	0	0,00	13	13	0	0	0,00	24	24	0	0	0,00
1994	9	8	8	0	0	0,00	17	16	0	1	6,06	25	24	0	1	4,08
1993	10	9	9	0	0	0,00	14	13	0	1	7,41	23	22	0	1	4,44
1992	11	9	8	0	1	11,76	10	9	0	1	10,53	19	17	0	2	11,11
1991	12	14	14	0	0	0,00	13	13	0	0	0,00	27	27	0	0	0,00
1990	13	15	14	0	1	6,90	15	12	0	3	22,22	30	26	0	4	14,29
1989	14	11	11	0	0	0,00	13	12	0	1	8,00	24	23	0	1	4,26
1988	15	16	16	0	0	0,00	8	9	0	-1	-11,76	24	25	0	-1	-4,08
1987	16	11	11	0	0	0,00	5	5	0	0	0,00	16	16	0	0	0,00
1986	17	9	8	0	1	11,76	12	12	0	0	0,00	21	20	0	1	4,88
1985	18	10	9	0	1	10,53	12	12	0	0	0,00	22	21	0	1	4,65
1984	19	8	8	0	0	0,00	13	13	0	0	0,00	21	21	0	0	0,00
1983	20	18	18	0	0	0,00	11	10	0	1	9,52	29	28	0	1	3,51
1982	21	13	12	0	1	8,00	15	15	0	0	0,00	28	27	0	1	3,64
1981	22	16	15	0	1	6,45	14	14	0	0	0,00	30	29	0	1	3,39
1980	23	9	9	0	0	0,00	11	11	0	0	0,00	20	20	0	0	0,00
1979	24	12	11	0	1	8,70	11	10	0	1	9,52	23	21	0	2	9,09
1978	25	14	14	0	0	0,00	20	19	0	1	5,13	34	33	0	1	2,99
1977	26	24	20	0	4	18,18	20	20	0	0	0,00	44	40	0	4	9,52
1976	27	20	19	0	1	5,13	19	16	0	3	17,14	39	35	0	4	10,81
1975	28	22	20	0	2	9,52	23	22	0	1	4,44	45	42	0	3	6,90
1974	29	15	14	0	1	6,90	25	25	0	0	0,00	40	39	0	1	2,53
1973	30	17	16	0	1	6,06	21	21	0	0	0,00	38	37	0	1	2,67
1972	31	20	19	0	1	5,13	21	18	0	3	15,38	41	37	0	4	10,26
1971	32	17	17	0	0	0,00	18	18	0	0	0,00	35	35	0	0	0,00
1970	33	23	21	0	2	9,09	14	14	0	0	0,00	37	35	0	2	5,56
1969	34	20	20	0	0	0,00	16	17	0	-1	-6,06	36	37	0	-1	-2,74
1968	35	20	21	0	-1	-4,88	23	24	0	-1	-4,26	43	45	0	-2	-4,55
1967	36	20	20	0	0	0,00	15	14	0	1	6,90	35	34	0	1	2,90
1966	37	30	29	0	1	3,39	24	22	0	2	8,70	54	51	0	3	5,71
1965	38	19	19	0	0	0,00	23	24	0	-1	-4,26	42	43	0	-1	-2,35
1964	39	21	20	0	1	4,88	30	27	0	3	10,53	51	47	0	4	8,16
1963	40	14	14	0	0	0,00	20	20	0	0	0,00	34	34	0	0	0,00
1962	41	26	24	0	2	8,00	15	14	0	1	6,90	41	38	0	3	7,59
1961	42	24	24	0	0	0,00	21	22	0	-1	-4,65	45	46	0	-1	-2,20
1960	43	24	24	0	0	0,00	20	21	0	-1	-4,88	44	45	0	-1	-2,25
1959	44	15	15	0	0	0,00	21	20	0	1	4,88	36	35	0	1	2,82
1958	45	15	15	0	0	0,00	18	18	0	0	0,00	33	33	0	0	0,00
1957	46	18	18	0	0	0,00	28	27	0	1	3,64	46	45	0	1	2,20
1956	47	19	19	0	0	0,00	32	31	0	1	3,17	51	50	0	1	1,98
1955	48	22	22	0	0	0,00	18	18	0	0	0,00	40	40	0	0	0,00
1954	49	25	25	0	0	0,00	20	19	0	1	5,13	45	44	0	1	2,25
1953	50	13	13	0	0	0,00	18	20	0	-2	-10,53	31	33	0	-2	-6,25
1952	51	7	7	0	0	0,00	20	19	0	1	5,13	27	26	0	1	3,77
1951	52	15	15	0	0	0,00	25	25	0	0	0,00	40	40	0	0	0,00
1950	53	16	16	0	0	0,00	13	13	0	0	0,00	29	29	0	0	0,00
1949	54	20	20	0	0	0,00	18	18	0	0	0,00	38	38	0	0	0,00
1948	55	18	18	0	0	0,00	21	21	0	0	0,00	39	39	0	0	0,00

Anno di nascita	Classe di età	Femmine 31/12/2003	Femmine 31/12/2002	Mortalità femminile	Movimento migratorio	Tassi migratori	Maschi 31/12/2003	Maschi 31/12/2002	Mortalità maschile	Movimento migratorio	Tassi migratori	Tot. Pop. 2003	Tot. Pop. 2002	Mortalità totale	Movimento migratorio	Tassi migratori
1947	56	15	15	0	0	0,00	20	20	0	0	0,00	35	35	0	0	0,00
1946	57	16	16	0	0	0,00	20	21	0	-1	-4,88	36	37	0	-1	-2,74
1945	58	21	20	0	1	4,88	12	12	0	0	0,00	33	32	0	1	3,08
1944	59	25	25	0	0	0,00	14	14	0	0	0,00	39	39	0	0	0,00
1943	60	18	17	0	1	5,71	11	10	0	1	9,52	29	27	0	2	7,14
1942	61	11	11	0	0	0,00	13	13	0	0	0,00	24	24	0	0	0,00
1941	62	16	16	0	0	0,00	14	14	0	0	0,00	30	30	0	0	0,00
1940	63	12	12	0	0	0,00	22	22	0	0	0,00	34	34	0	0	0,00
1939	64	17	17	0	0	0,00	17	16	0	1	6,06	34	33	0	1	2,99
1938	65	16	16	0	0	0,00	21	21	0	0	0,00	37	37	0	0	0,00
1937	66	10	10	0	0	0,00	18	18	0	0	0,00	28	28	0	0	0,00
1936	67	14	14	0	0	0,00	21	21	0	0	0,00	35	35	0	0	0,00
1935	68	17	17	0	0	0,00	16	16	1	1	6,25	33	33	1	1	3,03
1934	69	18	18	0	0	0,00	19	19	0	0	0,00	37	37	0	0	0,00
1933	70	18	18	0	0	0,00	21	22	1	0	0,00	39	40	1	0	0,00
1932	71	25	26	1	0	0,00	19	19	0	0	0,00	44	45	1	0	0,00
1931	72	18	18	0	0	0,00	13	14	1	0	0,00	31	32	1	0	0,00
1930	73	23	24	1	0	0,00	16	18	2	0	0,00	39	42	3	0	0,00
1929	74	17	17	0	0	0,00	21	21	0	0	0,00	38	38	0	0	0,00
1928	75	17	17	0	0	0,00	12	13	1	0	0,00	29	30	1	0	0,00
1927	76	16	17	1	0	0,00	23	22	0	1	4,44	39	39	1	1	2,56
1926	77	21	23	2	0	0,00	19	19	0	0	0,00	40	42	2	0	0,00
1925	78	18	19	1	0	0,00	13	13	0	0	0,00	31	32	1	0	0,00
1924	79	18	18	0	0	0,00	16	18	2	0	0,00	34	36	2	0	0,00
1923	80	20	20	0	0	0,00	10	12	2	0	0,00	30	32	2	0	0,00
1922	81	13	13	1	1	7,69	8	8	0	0	0,00	21	21	1	1	4,76
1921	82	11	11	1	1	9,09	14	13	0	1	7,41	25	24	1	2	8,16
1920	83	12	12	0	0	0,00	8	8	0	0	0,00	20	20	0	0	0,00
1919	84	7	7	1	1	14,29	9	9	0	0	0,00	16	16	1	1	6,25
1918	85	7	7	0	0	0,00	3	3	0	0	0,00	10	10	0	0	0,00
1917	86	5	5	0	0	0,00	5	4	0	1	22,22	10	9	0	1	10,53
1916	87	8	8	0	0	0,00	4	3	0	1	28,57	12	11	0	1	8,70
1915	88	13	15	2	0	0,00	5	5	0	0	0,00	18	20	2	0	0,00
1914	89	7	9	2	0	0,00	3	3	0	0	0,00	10	12	2	0	0,00
1913	90	6	9	4	1	13,33	6	7	0	-1	-15,38	12	16	4	0	0,00
1912	91	4	5	1	0	0,00	2	2	1	1	50,00	6	7	2	1	15,38
1911	92	5	6	2	1	18,18	2	4	0	-2	-66,67	7	10	2	-1	-11,76
1910	93	3	4	1	0	0,00	4	4	1	1	25,00	7	8	2	1	13,33
1909	94	1	0	0	1	200,00	1	3	2	0	0,00	2	3	2	1	40,00
1908	95	5	6	1	0	0,00	0	2	2	0	0,00	5	8	3	0	0,00
1907	96	0	2	2	0	0,00	0	0	0	0	0,00	0	2	2	0	0,00
1906	97	0	1	1	0	0,00	1	1	0	0	0,00	1	2	1	0	0,00
1905	98	0	0	0	0	0,00	1	1	0	0	0,00	1	1	0	0	0,00
1904	99	0	0	0	0	0,00	0	0	0	0	0,00	0	0	0	0	0,00
1903	100	1	1	0	0	0,00	0	0	0	0	0,00	1	1	0	0	0,00
1902	101	0	0	0	0	0,00	0	0	0	0	0,00	0	0	0	0	0,00
1901	102	0	0	0	0	0,00	0	0	0	0	0,00	0	0	0	0	0,00
1900	103	0	0	0	0	0,00	0	0	0	0	0,00	0	0	0	0	0,00
1899	104	0	0	0	0	0,00	0	0	0	0	0,00	0	0	0	0	0,00
1898	105	0	0	0	0	0,00	0	0	0	0	0,00	0	0	0	0	0,00
1897	106	0	0	0	0	0,00	0	0	0	0	0,00	0	0	0	0	0,00
1896	107	0	0	0	0	0,00	0	0	0	0	0,00	0	0	0	0	0,00
1895	108	0	0	0	0	0,00	0	0	0	0	0,00	0	0	0	0	0,00
1894	109	0	0	0	0	0,00	0	0	0	0	0,00	0	0	0	0	0,00
1893	110	0	0	0	0	0,00	0	0	0	0	0,00	0	0	0	0	0,00
TOTALE		1.407	1.391	25	34	2,43	1.439	1.416	16	27	1,89	2.846	2.807	41	62	2,19

Castelbolognese

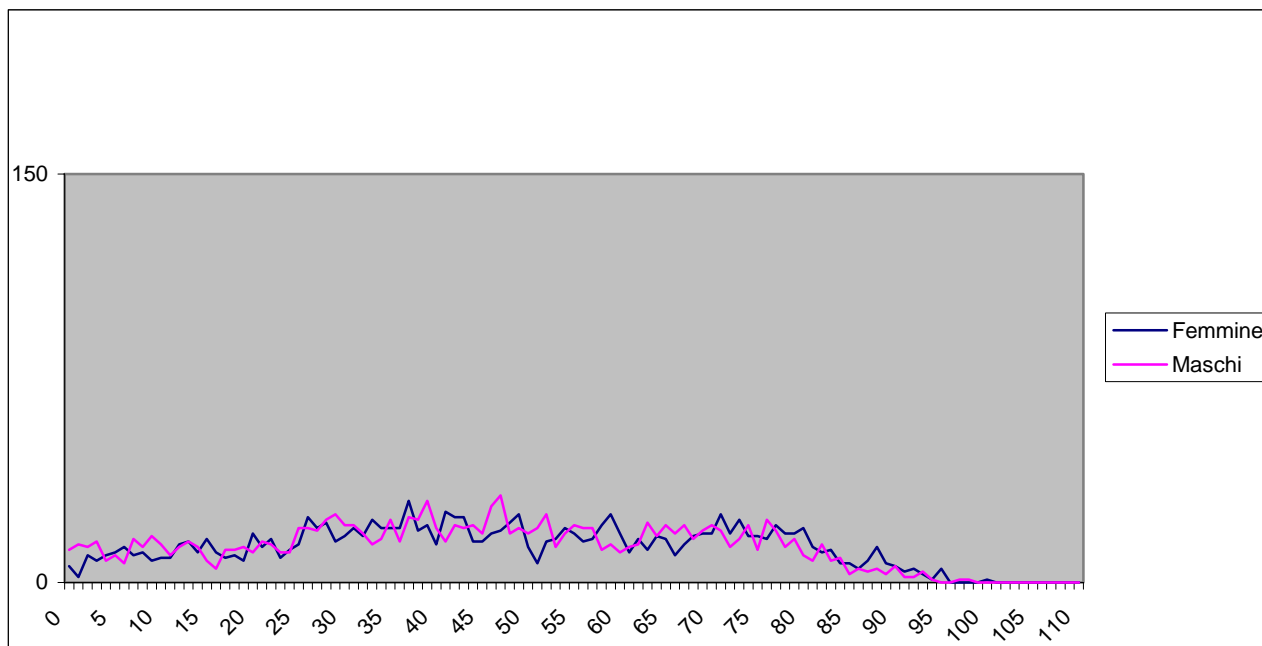
Residenti 31/12/03: totale 8.534 di cui 4.319 femmine e 4.215 maschi

Residenti 31/12/02: totale 8.342 di cui 4.222 femmine e 4.120 maschi

Incremento popolazione: 192 (+2,30%)

Famiglie: Popolazione residente in famiglia: 4.204 maschi, 4.269 femmine, 8.473 totale

Famiglie anagrafiche: **3.426**

Componenti medi per famiglia: **2,47**

Nati: 33 maschi, 33 femmine, totale **66**

1,14 numero medio di figli per donna – età media al parto è **31,5**

Tasso di natalità: 7,92 maschi, 7,73 femmine, totale **7,82**

Morti: 48 maschi, 41 femmine, totale **89**

Tasso di mortalità: 11,52 maschi, 9,60 femmine, totale **10,55** (il più basso della provincia)

Saldo naturale: -15 maschi, -8 femmine, totale **-23**

Iscritti da altro comune italiano: 154 maschi, 122 femmine, totale **276**

Cancellati per altro comune italiano: 74 maschi, 62 femmine, totale **136**

Saldo interno: 80 maschi, 60 femmine, totale **140**

Iscritti dall'estero: 26 maschi, 44 femmine, totale **70**

Cancellati per l'estero: 1 maschi, 2 femmine, totale **3**

Saldo estero: 25 maschi, 42 femmine, totale **67**

Emigrati: 75 maschi, 64 femmine, totale **139**

Immigrati: 180 maschi, 166 femmine, totale **346**

Saldo : 105 maschi, 102 femmine, totale **207**

Iscritti per altri motivi: 6 maschi , 3 femmine, totale **9**

Cancellati per altri motivi: 1 maschi, 0 femmine, totale **1**

Saldo: 5 maschi, 3 femmine, totale **8**

STRANIERI

Residenti 31/12/03: totale **328** di cui 169 maschi e 159 femmine

Residenti 31/12/02: totale **243** di cui 133 maschi e 110 femmine

Incremento popolazione: totale **34,98%**, **44,55%** femmine e **27,07%** maschi

% sulla popolazione residente: totale **3,84%**, 3,68% femmine e 4,01% maschi

Nati stranieri: 4 maschi, 3 femmine, totale **7**

Nazionalità:

Europa: 2 maschi, 6 femmine, totale **8**

Altri paesi europei: 112 maschi, 104 femmine, totale **216**

Africa: 48 maschi, 36 femmine, totale **84**

America: 4 maschi, 10 femmine, totale **14**

Asia: 3 maschi, 3 femmine, totale **6**

Grafico 11 - Stranieri a Castelbolognese al 31/12/2003

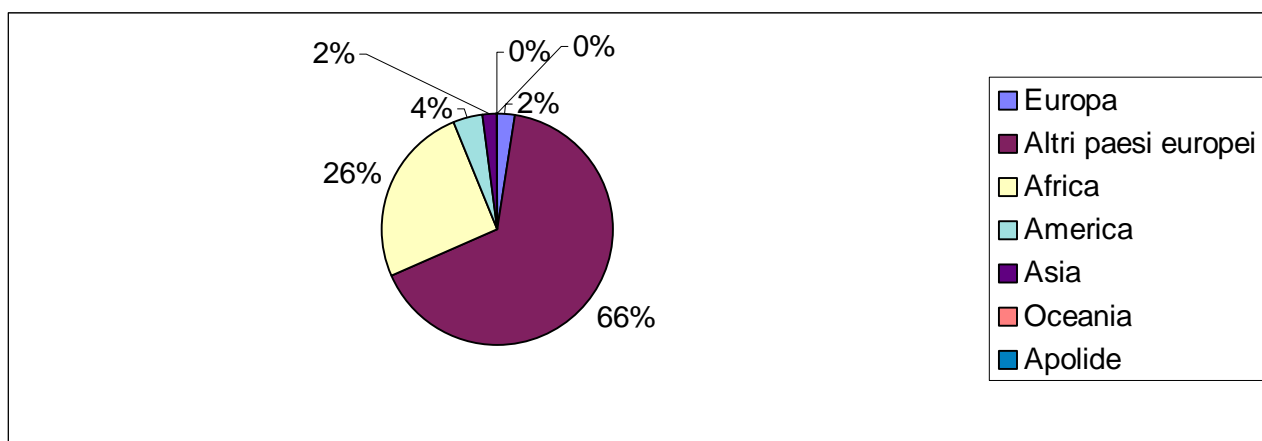

L'incremento del 2,3% è consistente. Il tasso di mortalità è più basso della provincia (dato conseguenza del fatto che la popolazione è la più giovane di tutta la provincia: con l'indice di invecchiamento, l'indice di vecchiaia, il rapporto Anziani per bambino più basso di tutta la provincia e l'indice di ricambio di conseguenza più alto).

Ancora fortissima la lievitazione degli stranieri che passano da 243 a 328 (+34,98%).

Tabella 42 – Struttura demografica di Castelbolognese al 31/12/2003

	-6			7/14			-14			15/24			25/34			35/44			45/64			15/64			oltre 65			Totale		
	F	M	T	F	M	T	F	M	T	F	M	T	F	M	T	F	M	T	F	M	T	F	M	T	F	M	T	F	M	T
Castelbolognese	251	269	520	260	307	567	511	576	1.087	346	421	767	634	630	1.264	652	659	1.311	1.123	1.116	2.239	2.755	2.826	5.581	1.053	813	1.866	4.319	4.215	8.534

	-6,00			7/14			-14,00			15/24			25/34			35/44			45/64			15/64			oltre 65			Totale		
	F	M	T	F	M	T	F	M	T	F	M	T	F	M	T	F	M	T	F	M	T	F	M	T	F	M	T	F	M	T
Castelbolognese	5,81	6,38	6,09	6,02	7,28	6,64	11,83	13,67	12,74	8,01	9,99	8,99	14,68	14,95	14,81	15,10	15,63	15,36	26,00	26,48	26,24	63,79	67,05	65,40	24,38	19,29	21,87	100,00	100,00	100,00

Tabella 43 – Invecchiamento della popolazione – Indici – Castelbolognese – 31/12/2003

	Indice di invecchiamento ¹⁷			Indice di vecchiaia ¹⁸			Anziani per 1 bambino ¹⁹			Indice di dipendenza senile ²⁰			Indice di ricambio		
	F	M	T	F	M	T	F	M	T	F	M	T	F	M	T
Castelbolognese	24,38	19,29	21,87	206,07	141,15	171,67	4,20	3,02	3,59	38,22	28,77	33,43	48,53	70,85	58,25

¹⁷ E' il rapporto percentuale avente a numeratore la popolazione di 65 anni e più e a denominatore quella totale

¹⁸ E' il rapporto percentuale avente a numeratore la popolazione di 65 anni e più e a denominatore quella di 0-14 anni

¹⁹ E' il rapporto avente a numeratore la popolazione il numero di persone di 65 anni e più e a denominatore il numero di persone con meno di 6 anni.

²⁰ E' il rapporto percentuale avente a numeratore la somma tra la popolazione di 65 anni e più e a denominatore la popolazione in età da 15 a 64 anni.

Tabella 44 - Popolazione di Castelbolognese per classi di età al 01 gennaio 2004

Classe di età	Femmine	Maschi	Totale	Classe di età	Femmine	Maschi	Totale
0	34	33	67	56	67	69	136
1	34	40	74	57	66	58	124
2	43	35	78	58	38	37	75
3	32	40	72	59	47	52	99
4	35	34	69	60	39	43	82
5	39	38	77	61	49	41	90
6	34	49	83	62	47	54	101
7	22	42	64	63	53	50	103
8	23	38	61	64	46	52	98
9	36	45	81	65	47	58	105
10	42	43	85	66	57	38	95
11	30	36	66	67	43	37	80
12	44	29	73	68	51	48	99
13	28	44	72	69	52	59	111
14	35	30	65	70	41	54	95
15	25	37	62	71	54	47	101
16	31	25	56	72	45	29	74
17	34	44	78	73	48	38	86
18	24	34	58	74	40	36	76
19	37	39	76	75	53	42	95
20	34	37	71	76	45	35	80
21	35	42	77	77	48	28	76
22	35	49	84	78	47	36	83
23	40	51	91	79	43	32	75
24	51	63	114	80	39	25	64
25	56	49	105	81	41	24	65
26	62	59	121	82	27	30	57
27	64	62	126	83	22	17	39
28	56	70	126	84	28	19	47
29	57	69	126	85	14	12	26
30	56	54	110	86	17	3	20
31	70	74	144	87	20	15	35
32	68	45	113	88	16	10	26
33	63	69	132	89	22	8	30
34	82	79	161	90	22	8	30
35	65	63	128	91	23	5	28
36	67	74	141	92	13	6	19
37	54	61	115	93	10	7	17
38	62	74	136	94	6	2	8
39	65	72	137	95	6	1	7
40	83	73	156	96	7	1	8
41	60	61	121	97	3	1	4
42	62	54	116	98	1	0	1
43	67	67	134	99	0	1	1
44	67	60	127	100	1	1	2
45	50	59	109	101	1	0	1
46	72	52	124	102	0	0	0
47	62	71	133	103	0	0	0
48	59	54	113	104	0	0	0
49	67	64	131	105	0	0	0
50	63	66	129	106	0	0	0
51	64	61	125	107	0	0	0
52	56	58	114	108	0	0	0
53	63	56	119	109	0	0	0
54	60	55	115	110	0	0	0
55	55	64	119				
				TOTALE	4.319	4.215	8.534

Tabella 45 - Popolazione del comune di Castelbolognese per fasce di età al 01 gennaio 2004 – Indici di mascolinità

Classe di età	Femmine	Maschi	Totale	Indici di mascolinità	Classe di età	Femmine	Maschi	Totale	Indici di mascolinità
0	50,75	49,25	100,00	97,06	56	49,26	50,74	100,00	102,99
1	45,95	54,05	100,00	117,65	57	53,23	46,77	100,00	87,88
2	55,13	44,87	100,00	81,40	58	50,67	49,33	100,00	97,37
3	44,44	55,56	100,00	125,00	59	47,47	52,53	100,00	110,64
4	50,72	49,28	100,00	97,14	60	47,56	52,44	100,00	110,26
5	50,65	49,35	100,00	97,44	61	54,44	45,56	100,00	83,67
6	40,96	59,04	100,00	144,12	62	46,53	53,47	100,00	114,89
7	34,38	65,63	100,00	190,91	63	51,46	48,54	100,00	94,34
8	37,70	62,30	100,00	165,22	64	46,94	53,06	100,00	113,04
9	44,44	55,56	100,00	125,00	65	44,76	55,24	100,00	123,40
10	49,41	50,59	100,00	102,38	66	60,00	40,00	100,00	66,67
11	45,45	54,55	100,00	120,00	67	53,75	46,25	100,00	86,05
12	60,27	39,73	100,00	65,91	68	51,52	48,48	100,00	94,12
13	38,89	61,11	100,00	157,14	69	46,85	53,15	100,00	113,46
14	53,85	46,15	100,00	85,71	70	43,16	56,84	100,00	131,71
15	40,32	59,68	100,00	148,00	71	53,47	46,53	100,00	87,04
16	55,36	44,64	100,00	80,65	72	60,81	39,19	100,00	64,44
17	43,59	56,41	100,00	129,41	73	55,81	44,19	100,00	79,17
18	41,38	58,62	100,00	141,67	74	52,63	47,37	100,00	90,00
19	48,68	51,32	100,00	105,41	75	55,79	44,21	100,00	79,25
20	47,89	52,11	100,00	108,82	76	56,25	43,75	100,00	77,78
21	45,45	54,55	100,00	120,00	77	63,16	36,84	100,00	58,33
22	41,67	58,33	100,00	140,00	78	56,63	43,37	100,00	76,60
23	43,96	56,04	100,00	127,50	79	57,33	42,67	100,00	74,42
24	44,74	55,26	100,00	123,53	80	60,94	39,06	100,00	64,10
25	53,33	46,67	100,00	87,50	81	63,08	36,92	100,00	58,54
26	51,24	48,76	100,00	95,16	82	47,37	52,63	100,00	111,11
27	50,79	49,21	100,00	96,88	83	56,41	43,59	100,00	77,27
28	44,44	55,56	100,00	125,00	84	59,57	40,43	100,00	67,86
29	45,24	54,76	100,00	121,05	85	53,85	46,15	100,00	85,71
30	50,91	49,09	100,00	96,43	86	85,00	15,00	100,00	17,65
31	48,61	51,39	100,00	105,71	87	57,14	42,86	100,00	75,00
32	60,18	39,82	100,00	66,18	88	61,54	38,46	100,00	62,50
33	47,73	52,27	100,00	109,52	89	73,33	26,67	100,00	36,36
34	50,93	49,07	100,00	96,34	90	73,33	26,67	100,00	36,36
35	50,78	49,22	100,00	96,92	91	82,14	17,86	100,00	21,74
36	47,52	52,48	100,00	110,45	92	68,42	31,58	100,00	46,15
37	46,96	53,04	100,00	112,96	93	58,82	41,18	100,00	70,00
38	45,59	54,41	100,00	119,35	94	75,00	25,00	100,00	33,33
39	47,45	52,55	100,00	110,77	95	85,71	14,29	100,00	16,67
40	53,21	46,79	100,00	87,95	96	87,50	12,50	100,00	14,29
41	49,59	50,41	100,00	101,67	97	75,00	25,00	100,00	33,33
42	53,45	46,55	100,00	87,10	98	100,00	0,00	100,00	0,00
43	50,00	50,00	100,00	100,00	99	0,00	100,00	100,00	100,00
44	52,76	47,24	100,00	89,55	100	50,00	50,00	100,00	100,00
45	45,87	54,13	100,00	118,00	101	100,00	0,00	100,00	0,00
46	58,06	41,94	100,00	72,22	102				
47	46,62	53,38	100,00	114,52	103				
48	52,21	47,79	100,00	91,53	104				
49	51,15	48,85	100,00	95,52	105				
50	48,84	51,16	100,00	104,76	106				
51	51,20	48,80	100,00	95,31	107				
52	49,12	50,88	100,00	103,57	108				
53	52,94	47,06	100,00	88,89	109				
54	52,17	47,83	100,00	91,67	110				
55	46,22	53,78	100,00	116,36					
					TOTALE	50,61	49,39	100,00	97,59

Grafico 12 - Popolazione di Castelbolognese per singolo anno di età e sesso al 01/01/2004



Tabella 46 - Popolazione di Castelbolognese per classi di età al 01 gennaio 2004

Anno di nascita	Classe di età	Femmine 31/12/2003	Femmine 31/12/2002	Mortalità femminile	Movimento migratorio	Tassi migratori	Maschi 31/12/2003	Maschi 31/12/2002	Mortalità maschile	Movimento migratorio	Tassi migratori	Tot. Pop. 2003	Tot. Pop. 2002	Mortalità totale	Movimento migratorio	Tassi migratori
2003	0	34		0	1	2,94	33		0	0	0,00	67		0	1	1,49
2002	1	34	35	0	-1	-2,90	40	36	0	4	10,53	74	71	0	3	4,14
2001	2	43	42	0	1	2,35	35	33	0	2	5,88	78	75	0	3	3,92
2000	3	32	32	0	0	0,00	40	43	0	-3	-7,23	72	75	0	-3	-4,08
1999	4	35	35	0	0	0,00	34	32	0	2	6,06	69	67	0	2	2,94
1998	5	39	40	0	-1	-2,53	38	37	0	1	2,67	77	77	0	0	0,00
1997	6	34	32	0	2	6,06	49	49	0	0	0,00	83	81	0	2	2,44
1996	7	22	22	0	0	0,00	42	41	0	1	2,41	64	63	0	1	1,57
1995	8	23	20	0	3	13,95	38	35	0	3	8,22	61	55	0	6	10,34
1994	9	36	34	0	2	5,71	45	42	0	3	6,90	81	76	0	5	6,37
1993	10	42	42	0	0	0,00	43	42	0	1	2,35	85	84	0	1	1,18
1992	11	30	31	0	-1	-3,28	36	34	0	2	5,71	66	65	0	1	1,53
1991	12	44	42	0	2	4,65	29	29	0	0	0,00	73	71	0	2	2,78
1990	13	28	28	0	0	0,00	44	43	0	1	2,30	72	71	0	1	1,40
1989	14	35	35	0	0	0,00	30	30	0	0	0,00	65	65	0	0	0,00
1988	15	25	26	0	-1	-3,92	37	36	0	1	2,74	62	62	0	0	0,00
1987	16	31	31	0	0	0,00	25	24	0	1	4,08	56	55	0	1	1,80
1986	17	34	34	0	0	0,00	44	42	0	2	4,65	78	76	0	2	2,60
1985	18	24	23	0	1	4,26	34	37	0	-3	-8,45	58	60	0	-2	-3,39
1984	19	37	36	0	1	2,74	39	38	0	1	2,60	76	74	0	2	2,67
1983	20	34	33	0	1	2,99	37	35	0	2	5,56	71	68	0	3	4,32
1982	21	35	35	0	0	0,00	42	43	0	-1	-2,35	77	78	0	-1	-1,29
1981	22	35	32	0	3	8,96	49	43	0	6	13,04	84	75	0	9	11,32
1980	23	40	40	0	0	0,00	51	45	0	6	12,50	91	85	0	6	6,82
1979	24	51	49	0	2	4,00	63	54	0	9	15,38	114	103	0	11	10,14
1978	25	56	46	0	10	19,61	49	47	0	2	4,17	105	93	0	12	12,12
1977	26	62	57	0	5	8,40	59	55	0	4	7,02	121	112	0	9	7,73
1976	27	64	59	0	5	8,13	62	55	0	7	11,97	126	114	0	12	10,00
1975	28	56	55	0	1	1,80	70	65	0	5	7,41	126	120	0	6	4,88
1974	29	57	49	0	8	15,09	69	67	0	2	2,94	126	116	0	10	8,26
1973	30	56	54	0	2	3,64	54	51	0	3	5,71	110	105	0	5	4,65
1972	31	70	62	0	8	12,12	74	71	0	3	4,14	144	133	0	11	7,94
1971	32	68	66	0	2	2,99	45	40	0	5	11,76	113	106	0	7	6,39
1970	33	63	58	0	5	8,26	69	65	0	4	5,97	132	123	0	9	7,06
1969	34	82	74	0	8	10,26	79	75	0	4	5,19	161	149	0	12	7,74
1968	35	65	58	0	7	11,38	63	58	0	5	8,26	128	116	0	12	9,84
1967	36	67	65	0	2	3,03	74	75	0	-1	-1,34	141	140	0	1	0,71
1966	37	54	55	0	-1	-1,83	61	59	0	2	3,33	115	114	0	1	0,87
1965	38	62	62	0	0	0,00	74	72	0	2	2,74	136	134	0	2	1,48
1964	39	65	64	0	1	1,55	72	69	0	3	4,26	137	133	0	4	2,96
1963	40	83	80	0	3	3,68	73	70	1	4	5,59	156	150	1	7	4,58
1962	41	60	60	1	1	1,67	61	56	0	5	8,55	121	116	1	6	5,06
1961	42	62	62	0	0	0,00	54	53	0	1	1,87	116	115	0	1	0,87
1960	43	67	67	0	0	0,00	67	69	0	-2	-2,94	134	136	0	-2	-1,48
1959	44	67	64	0	3	4,58	60	59	0	1	1,68	127	123	0	4	3,20
1958	45	50	46	0	4	8,33	59	58	0	1	1,71	109	104	0	5	4,69
1957	46	72	71	0	1	1,40	52	53	0	-1	-1,90	124	124	0	0	0,00
1956	47	62	59	0	3	4,96	71	69	0	2	2,86	133	128	0	5	3,83
1955	48	59	60	0	-1	-1,68	54	54	0	0	0,00	113	114	0	-1	-0,88
1954	49	67	67	0	0	0,00	64	63	1	2	3,15	131	130	1	2	1,53
1953	50	63	61	0	2	3,23	66	65	0	1	1,53	129	126	0	3	2,35
1952	51	64	66	1	-1	-1,54	61	61	0	0	0,00	125	127	1	-1	-0,79
1951	52	56	58	0	-2	-3,51	58	60	0	-2	-3,39	114	118	0	-4	-3,45
1950	53	63	63	0	0	0,00	56	57	0	-1	-1,77	119	120	0	-1	-0,84
1949	54	60	60	0	0	0,00	55	55	0	0	0,00	115	115	0	0	0,00
1948	55	55	54	0	1	1,83	64	65	0	-1	-1,55	119	119	0	0	0,00

Anno di nascita	Classe di età	Femmine 31/12/2003	Femmine 31/12/2002	Mortalità femminile	Movimento migratorio	Tassi migratori	Maschi 31/12/2003	Maschi 31/12/2002	Mortalità maschile	Movimento migratorio	Tassi migratori	Tot. Pop. 2003	Tot. Pop. 2002	Mortalità totale	Movimento migratorio	Tassi migratori
1947	56	67	64	0	3	4,58	69	69	0	0	0,00	136	133	0	3	2,23
1946	57	66	65	0	1	1,53	58	57	1	2	3,48	124	122	1	3	2,44
1945	58	38	38	0	0	0,00	37	33	0	4	11,43	75	71	0	4	5,48
1944	59	47	47	0	0	0,00	52	50	0	2	3,92	99	97	0	2	2,04
1943	60	39	39	0	0	0,00	43	44	0	-1	-2,30	82	83	0	-1	-1,21
1942	61	49	51	1	-1	-2,00	41	40	0	1	2,47	90	91	1	0	0,00
1941	62	47	46	0	1	2,15	54	56	1	-1	-1,82	101	102	1	0	0,00
1940	63	53	53	0	0	0,00	50	49	0	1	2,02	103	102	0	1	0,98
1939	64	46	46	0	0	0,00	52	52	0	0	0,00	98	98	0	0	0,00
1938	65	47	48	1	0	0,00	58	57	0	1	1,74	105	105	1	1	0,95
1937	66	57	57	1	1	1,75	38	38	0	0	0,00	95	95	1	1	1,05
1936	67	43	43	0	0	0,00	37	39	1	-1	-2,63	80	82	1	-1	-1,23
1935	68	51	50	1	2	3,96	48	49	1	0	0,00	99	99	2	2	2,02
1934	69	52	51	0	1	1,94	59	59	0	0	0,00	111	110	0	1	0,90
1933	70	41	41	0	0	0,00	54	55	1	0	0,00	95	96	1	0	0,00
1932	71	54	53	0	1	1,87	47	47	0	0	0,00	101	100	0	1	1,00
1931	72	45	44	0	1	2,25	29	30	2	1	3,39	74	74	2	2	2,70
1930	73	48	48	0	0	0,00	38	41	2	-1	-2,53	86	89	2	-1	-1,14
1929	74	40	40	0	0	0,00	36	37	1	0	0,00	76	77	1	0	0,00
1928	75	53	54	1	0	0,00	42	43	2	1	2,35	95	97	3	1	1,04
1927	76	45	46	0	-1	-2,20	35	36	1	0	0,00	80	82	1	-1	-1,23
1926	77	48	49	1	0	0,00	28	29	1	0	0,00	76	78	2	0	0,00
1925	78	47	49	2	0	0,00	36	37	1	0	0,00	83	86	3	0	0,00
1924	79	43	42	1	2	4,71	32	32	1	1	3,13	75	74	2	3	4,03
1923	80	39	40	0	-1	-2,53	25	30	5	0	0,00	64	70	5	-1	-1,49
1922	81	41	41	1	1	2,44	24	26	2	0	0,00	65	67	3	1	1,52
1921	82	27	28	1	0	0,00	30	31	0	-1	-3,28	57	59	1	-1	-1,72
1920	83	22	24	3	1	4,35	17	21	4	0	0,00	39	45	7	1	2,38
1919	84	28	32	4	0	0,00	19	22	3	0	0,00	47	54	7	0	0,00
1918	85	14	14	0	0	0,00	12	14	2	0	0,00	26	28	2	0	0,00
1917	86	17	18	1	0	0,00	3	5	2	0	0,00	20	23	3	0	0,00
1916	87	20	20	0	0	0,00	15	18	3	0	0,00	35	38	3	0	0,00
1915	88	16	19	3	0	0,00	10	11	1	0	0,00	26	30	4	0	0,00
1914	89	22	23	2	1	4,44	8	12	4	0	0,00	30	35	6	1	3,08
1913	90	22	25	3	0	0,00	8	8	0	0	0,00	30	33	3	0	0,00
1912	91	23	24	1	0	0,00	5	6	1	0	0,00	28	30	2	0	0,00
1911	92	13	14	1	0	0,00	6	7	1	0	0,00	19	21	2	0	0,00
1910	93	10	12	2	0	0,00	7	8	1	0	0,00	17	20	3	0	0,00
1909	94	6	7	1	0	0,00	2	2	0	0	0,00	8	9	1	0	0,00
1908	95	6	7	1	0	0,00	1	1	0	0	0,00	7	8	1	0	0,00
1907	96	7	9	2	0	0,00	1	1	0	0	0,00	8	10	2	0	0,00
1906	97	3	4	1	0	0,00	1	1	0	0	0,00	4	5	1	0	0,00
1905	98	1	1	0	0	0,00	0	0	0	0	0,00	1	1	0	0	0,00
1904	99	0	1	1	0	0,00	1	2	1	0	0,00	1	3	2	0	0,00
1903	100	1	1	0	0	0,00	1	1	0	0	0,00	2	2	0	0	0,00
1902	101	1	3	2	0	0,00	0	0	0	0	0,00	1	3	2	0	0,00
1901	102	0	0	0	0	0,00	0	0	0	0	0,00	0	0	0	0	0,00
1900	103	0	0	0	0	0,00	0	0	0	0	0,00	0	0	0	0	0,00
1899	104	0	0	0	0	0,00	0	0	0	0	0,00	0	0	0	0	0,00
1898	105	0	0	0	0	0,00	0	0	0	0	0,00	0	0	0	0	0,00
1897	106	0	0	0	0	0,00	0	0	0	0	0,00	0	0	0	0	0,00
1896	107	0	0	0	0	0,00	0	0	0	0	0,00	0	0	0	0	0,00
1895	108	0	0	0	0	0,00	0	0	0	0	0,00	0	0	0	0	0,00
1894	109	0	0	0	0	0,00	0	0	0	0	0,00	0	0	0	0	0,00
1893	110	0	0	0	0	0,00	0	0	0	0	0,00	0	0	0	0	0,00
TOTALE		4.319	4.222	41	105	2,46	4.215	4.120	48	110	2,64	8.534	8.342	89	215	2,55

Cervia

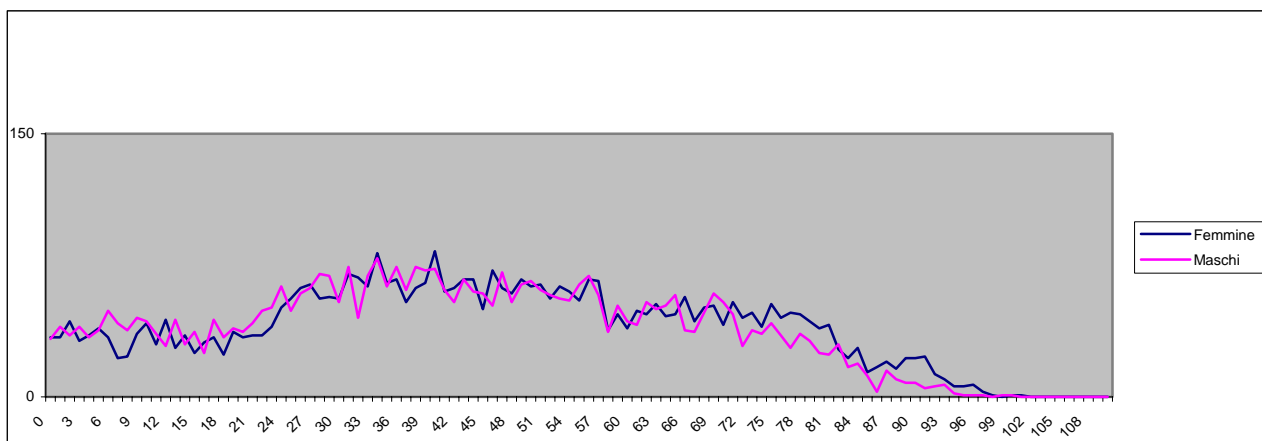
Residenti 31/12/03: totale 26.390 di cui 13.780 femmine e 12.610 maschi

Residenti 31/12/02: totale 26.145 di cui 13.696 femmine e 12.449 maschi

Incremento popolazione: 245 (+0,94%)

Famiglie: Popolazione residente in famiglia: 12.525 maschi, 13.685 femmine, 26.210 totale

Famiglie anagrafiche: **11.385**

Componenti medi per famiglia: **2,30**

Nati: 123 maschi, 98 femmine, totale **221**

1,12 numero medio di figli per donna – età media al parto è **31,5**

Tasso di natalità: 9,82 maschi, 7,13 femmine, totale **8,41**

Morti: 130 maschi, 161 femmine, totale **291**

Tasso di mortalità: 10,38 maschi(il più basso della provincia), 11,72 femmine, totale **11,08**

Saldo naturale: -7 maschi, -63 femmine, totale **-70**

Iscritti da altro comune italiano: 274 maschi, 280 femmine, totale **554**

Cancellati per altro comune italiano: 259 maschi, 265 femmine, totale **524**

Saldo interno: 15 maschi, 15 femmine, totale **30**

Iscritti dall'estero: 149 maschi, 139 femmine, totale **288**

Cancellati per l'estero: 16 maschi, 17 femmine, totale **33**

Saldo estero: 133 maschi, 122 femmine, totale **255**

Emigrati: 275 maschi, 282 femmine, totale **557**

Immigrati: 423 maschi, 419 femmine, totale **842**

Saldo : 148 maschi, 137 femmine, totale **285**

Iscritti per altri motivi: 29 maschi , 13 femmine, totale **42**

Cancellati per altri motivi: 9 maschi, 3 femmine, totale **12**

Saldo: 20 maschi, 10 femmine, totale **30**

STRANIERI

Residenti 31/12/03: totale **1.111** di cui 572 maschi e 539 femmine

Residenti 31/12/02: totale **884** di cui 442 maschi e 442 femmine

Incremento popolazione: totale **25,68%**, **21,95%** femmine e **29,41%** maschi

% sulla popolazione residente: totale **4,21%**, 3,91% femmine e 4,54% maschi

Nati stranieri: 6 maschi, 5 femmine, totale **11**

Nazionalità:

Europa: **23** maschi, **53** femmine, totale **76**

Altri paesi europei: **313** maschi, **389** femmine, totale **702**

Africa: **207** maschi, **45** femmine, totale **252**

America: **12** maschi, **36** femmine, totale **48**

Asia: **17** maschi, **14** femmine, totale **31**

Oceania: **0** maschi, **1** femmine, totale **1**

Apolide: **0** maschi, **1** femmine, totale **1**

Grafico 13- Stranieri a Cervia al 31/12/2003

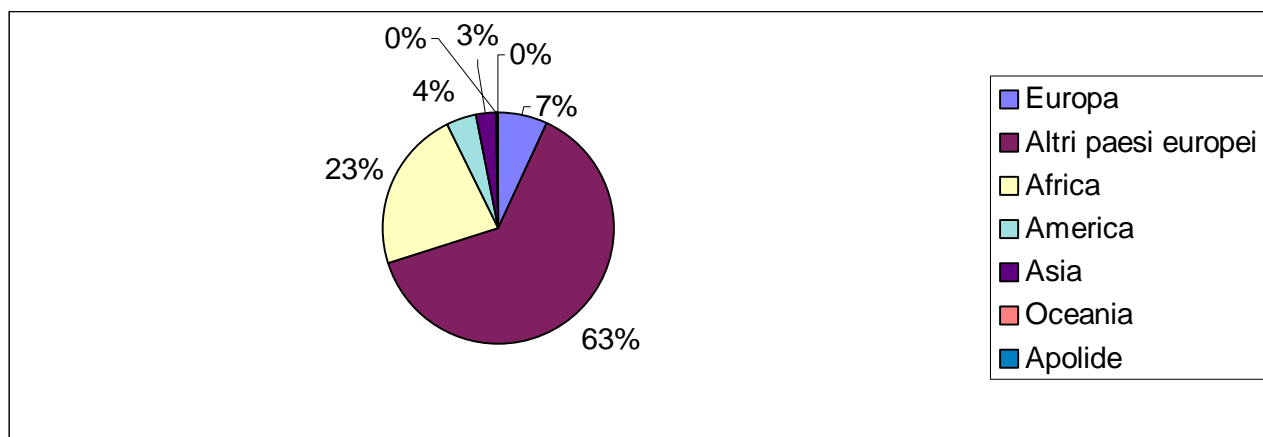

La popolazione di Cervia è aumentata di poco: appena 0,94%.

Il merito è di un saldo migratorio positivo (+285) e di un saldo naturale negativo (-70).

Sorprendente in crescita la componente maschile che annovera più nati, meno morti.

Ha il tasso di mortalità maschile più basso della provincia, così come l'indice di invecchiamento e di dipendenza senile.

Tabella 47 – Struttura demografica di Cervia al 31/12/2003

	-6			7/14			-14			15/24			25/34			35/44			45/64			15/64			oltre 65			Totale		
	F	M	T	F	M	T	F	M	T	F	M	T	F	M	T	F	M	T	F	M	T	F	M	T	F	M	T	F	M	T
Cervia	707	717	1.424	775	777	1.552	1.482	1.494	2.976	1.078	1.072	2.150	1.934	2.017	3.951	2.226	2.254	4.480	3.643	3.374	7.017	8.881	8.717	17.598	3.417	2.399	5.816	13.780	12.610	26.390

	-6,00			7/14			-14,00			15/24			25/34			35/44			45/64			15/64			oltre 65			Totale		
	F	M	T	F	M	T	F	M	T	F	M	T	F	M	T	F	M	T	F	M	T	F	M	T	F	M	T	F	M	T
Cervia	5,13	5,69	5,40	5,62	6,16	5,88	10,75	11,85	11,28	7,82	8,50	8,15	14,03	16,00	14,97	16,15	17,87	16,98	26,44	26,76	26,59	64,45	69,13	66,68	24,80	19,02	22,04	100,00	100,00	100,00

Tabella 48 – Invecchiamento della popolazione – Indici – Cervia – 31/12/2003

	Indice di invecchiamento ²¹			Indice di vecchiaia ²²			Anziani per 1 bambino ²³			Indice di dipendenza senile ²⁴			Indice di ricambio		
	F	M	T	F	M	T	F	M	T	F	M	T	F	M	T
Cervia	24,80	19,02	22,04	230,57	160,58	195,43	4,83	3,35	4,08	38,48	27,52	33,05	43,37	62,28	51,17

²¹ E' il rapporto percentuale avente a numeratore la popolazione di 65 anni e più e a denominatore quella totale

²² E' il rapporto percentuale avente a numeratore la popolazione di 65 anni e più e a denominatore quella di 0-14 anni

²³ E' il rapporto avente a numeratore la popolazione il numero di persone di 65 anni e più e a denominatore il numero di persone con meno di 6 anni.

²⁴ E' il rapporto percentuale avente a numeratore la somma tra la popolazione di 65 anni e più e a denominatore la popolazione in età da 15 a 64 anni.

Tabella 49 - Popolazione di Cervia per classi di età al 01 gennaio 2004

Classe di età	Femmine	Maschi	Totale	Classe di età	Femmine	Maschi	Totale
0	99	123	222	56	164	186	350
1	107	103	210	57	214	178	392
2	107	114	221	58	167	147	314
3	99	86	185	59	164	153	317
4	109	103	212	60	171	156	327
5	86	90	176	61	171	167	338
6	100	98	198	62	156	150	306
7	81	93	174	63	206	158	364
8	97	79	176	64	208	162	370
9	90	90	180	65	217	181	398
10	94	91	185	66	184	194	378
11	115	118	233	67	181	150	331
12	103	93	196	68	168	149	317
13	96	91	187	69	184	149	333
14	99	122	221	70	170	146	316
15	108	102	210	71	156	122	278
16	104	94	198	72	158	129	287
17	99	101	200	73	143	126	269
18	103	97	200	74	162	128	290
19	109	87	196	75	133	104	237
20	83	110	193	76	149	105	254
21	111	123	234	77	141	81	222
22	103	100	203	78	164	96	260
23	122	125	247	79	127	76	203
24	136	133	269	80	111	76	187
25	139	133	272	81	121	72	193
26	157	173	330	82	144	65	209
27	159	155	314	83	129	59	188
28	172	189	361	84	51	27	78
29	204	198	402	85	46	19	65
30	227	208	435	86	39	20	59
31	212	234	446	87	42	21	63
32	228	236	464	88	36	19	55
33	209	239	448	89	58	24	82
34	227	252	479	90	43	15	58
35	233	246	479	91	40	11	51
36	229	238	467	92	34	14	48
37	240	211	451	93	32	8	40
38	243	259	502	94	16	4	20
39	223	264	487	95	9	4	13
40	201	228	429	96	7	1	8
41	221	206	427	97	7	0	7
42	223	213	436	98	4	1	5
43	201	206	407	99	3	2	5
44	212	183	395	100	1	0	1
45	174	205	379	101	2	1	3
46	189	177	366	102	4	0	4
47	206	177	383	103	1	0	1
48	164	158	322	104	0	0	0
49	164	166	330	105	0	0	0
50	182	148	330	106	0	0	0
51	180	164	344	107	0	0	0
52	183	155	338	108	0	0	0
53	169	202	371	109	0	0	0
54	206	167	373	110	0	0	0
55	205	198	403				
				TOTALE	13.780	12.610	26.390

Tabella 50 - Popolazione del comune di Cervia per fasce di età al 01 gennaio 2004 – Indici di mascolinità

Classe di età	Femmine	Maschi	Totale	Indici di mascolinità	Classe di età	Femmine	Maschi	Totale	Indici di mascolinità
0	44,59	55,41	100,00	124,24	56	46,86	53,14	100,00	113,41
1	50,95	49,05	100,00	96,26	57	54,59	45,41	100,00	83,18
2	48,42	51,58	100,00	106,54	58	53,18	46,82	100,00	88,02
3	53,51	46,49	100,00	86,87	59	51,74	48,26	100,00	93,29
4	51,42	48,58	100,00	94,50	60	52,29	47,71	100,00	91,23
5	48,86	51,14	100,00	104,65	61	50,59	49,41	100,00	97,66
6	50,51	49,49	100,00	98,00	62	50,98	49,02	100,00	96,15
7	46,55	53,45	100,00	114,81	63	56,59	43,41	100,00	76,70
8	55,11	44,89	100,00	81,44	64	56,22	43,78	100,00	77,88
9	50,00	50,00	100,00	100,00	65	54,52	45,48	100,00	83,41
10	50,81	49,19	100,00	96,81	66	48,68	51,32	100,00	105,43
11	49,36	50,64	100,00	102,61	67	54,68	45,32	100,00	82,87
12	52,55	47,45	100,00	90,29	68	53,00	47,00	100,00	88,69
13	51,34	48,66	100,00	94,79	69	55,26	44,74	100,00	80,98
14	44,80	55,20	100,00	123,23	70	53,80	46,20	100,00	85,88
15	51,43	48,57	100,00	94,44	71	56,12	43,88	100,00	78,21
16	52,53	47,47	100,00	90,38	72	55,05	44,95	100,00	81,65
17	49,50	50,50	100,00	102,02	73	53,16	46,84	100,00	88,11
18	51,50	48,50	100,00	94,17	74	55,86	44,14	100,00	79,01
19	55,61	44,39	100,00	79,82	75	56,12	43,88	100,00	78,20
20	43,01	56,99	100,00	132,53	76	58,66	41,34	100,00	70,47
21	47,44	52,56	100,00	110,81	77	63,51	36,49	100,00	57,45
22	50,74	49,26	100,00	97,09	78	63,08	36,92	100,00	58,54
23	49,39	50,61	100,00	102,46	79	62,56	37,44	100,00	59,84
24	50,56	49,44	100,00	97,79	80	59,36	40,64	100,00	68,47
25	51,10	48,90	100,00	95,68	81	62,69	37,31	100,00	59,50
26	47,58	52,42	100,00	110,19	82	68,90	31,10	100,00	45,14
27	50,64	49,36	100,00	97,48	83	68,62	31,38	100,00	45,74
28	47,65	52,35	100,00	109,88	84	65,38	34,62	100,00	52,94
29	50,75	49,25	100,00	97,06	85	70,77	29,23	100,00	41,30
30	52,18	47,82	100,00	91,63	86	66,10	33,90	100,00	51,28
31	47,53	52,47	100,00	110,38	87	66,67	33,33	100,00	50,00
32	49,14	50,86	100,00	103,51	88	65,45	34,55	100,00	52,78
33	46,65	53,35	100,00	114,35	89	70,73	29,27	100,00	41,38
34	47,39	52,61	100,00	111,01	90	74,14	25,86	100,00	34,88
35	48,64	51,36	100,00	105,58	91	78,43	21,57	100,00	27,50
36	49,04	50,96	100,00	103,93	92	70,83	29,17	100,00	41,18
37	53,22	46,78	100,00	87,92	93	80,00	20,00	100,00	25,00
38	48,41	51,59	100,00	106,58	94	80,00	20,00	100,00	25,00
39	45,79	54,21	100,00	118,39	95	69,23	30,77	100,00	44,44
40	46,85	53,15	100,00	113,43	96	87,50	12,50	100,00	14,29
41	51,76	48,24	100,00	93,21	97	100,00	0,00	100,00	0,00
42	51,15	48,85	100,00	95,52	98	80,00	20,00	100,00	25,00
43	49,39	50,61	100,00	102,49	99	60,00	40,00	100,00	66,67
44	53,67	46,33	100,00	86,32	100	100,00	0,00	100,00	0,00
45	45,91	54,09	100,00	117,82	101	66,67	33,33	100,00	50,00
46	51,64	48,36	100,00	93,65	102	100,00	0,00	100,00	0,00
47	53,79	46,21	100,00	85,92	103	100,00	0,00	100,00	0,00
48	50,93	49,07	100,00	96,34	104				
49	49,70	50,30	100,00	101,22	105				
50	55,15	44,85	100,00	81,32	106				
51	52,33	47,67	100,00	91,11	107				
52	54,14	45,86	100,00	84,70	108				
53	45,55	54,45	100,00	119,53	109				
54	55,23	44,77	100,00	81,07	110				
55	50,87	49,13	100,00	96,59					
					TOTALE	52,22	47,78	100,00	91,51

Grafico 14 – Popolazione di Cervia per singolo anno di età e sesso al 01/01/2004



Tabella 51 - Popolazione di Cervia per classi di età al 01 gennaio 2004 – Tassi migratori

Anno di nascita	Classe di età	Femmine 31/12/2003	Femmine 31/12/2002	Mortalità femminile	Movimento migratorio	Tassi migratori	Maschi 31/12/2003	Maschi 31/12/2002	Mortalità maschile	Movimento migratorio	Tassi migratori	Tot. Pop. 2003	Tot. Pop. 2002	Mortalità totale	Tassi migratori
2003	0	99		0	1	1,01	123		0	0	0,00	222		0	0,45
2002	1	107	107	0	0	0,00	103	102	1	2	1,95	210	209	1	0,95
2001	2	107	108	0	-1	-0,93	114	118	0	-4	-3,45	221	226	0	-2,24
2000	3	99	95	0	4	4,12	86	91	0	-5	-5,65	185	186	0	-0,54
1999	4	109	106	0	3	2,79	103	106	0	-3	-2,87	212	212	0	0,00
1998	5	86	82	0	4	4,76	90	94	0	-4	-4,35	176	176	0	0,00
1997	6	100	101	0	-1	-1,00	98	99	0	-1	-1,02	198	200	0	-1,01
1996	7	81	79	0	2	2,50	93	95	0	-2	-2,13	174	174	0	0,00
1995	8	97	97	0	0	0,00	79	78	0	1	1,27	176	175	0	0,57
1994	9	90	92	0	-2	-2,20	90	88	0	2	2,25	180	180	0	0,00
1993	10	94	92	0	2	2,15	91	89	0	2	2,22	185	181	0	2,19
1992	11	115	113	0	2	1,75	118	118	0	0	0,00	233	231	0	0,86
1991	12	103	99	0	4	3,96	93	90	0	3	3,28	196	189	0	3,64
1990	13	96	96	0	0	0,00	91	91	0	0	0,00	187	187	0	0,00
1989	14	99	99	0	0	0,00	122	123	0	-1	-0,82	221	222	0	-0,45
1988	15	108	106	0	2	1,87	102	102	0	0	0,00	210	208	0	0,96
1987	16	104	102	0	2	1,94	94	91	0	3	3,24	198	193	0	2,56
1986	17	99	98	0	1	1,02	101	101	0	0	0,00	200	199	0	0,50
1985	18	103	101	0	2	1,96	97	94	0	3	3,14	200	195	0	2,53
1984	19	109	105	0	4	3,74	87	87	0	0	0,00	196	192	0	2,06
1983	20	83	80	0	3	3,68	110	112	0	-2	-1,80	193	192	0	0,52
1982	21	111	108	0	3	2,74	123	115	0	8	6,72	234	223	0	4,81
1981	22	103	102	0	1	0,98	100	99	0	1	1,01	203	201	0	0,99
1980	23	122	115	0	7	5,91	125	126	0	-1	-0,80	247	241	0	2,46
1979	24	136	134	0	2	1,48	133	128	0	5	3,83	269	262	0	2,64
1978	25	139	137	0	2	1,45	133	122	1	12	9,41	272	259	1	5,27
1977	26	157	148	0	9	5,90	173	155	0	18	10,98	330	303	0	8,53
1976	27	159	154	1	6	3,83	155	156	1	0	0,00	314	310	2	1,92
1975	28	172	169	0	3	1,76	189	179	1	11	5,98	361	348	1	3,95
1974	29	204	201	0	3	1,48	198	199	0	-1	-0,50	402	400	0	0,50
1973	30	227	215	2	14	6,33	208	205	0	3	1,45	435	420	2	3,98
1972	31	212	204	0	8	3,85	234	233	0	1	0,43	446	437	0	2,04
1971	32	228	234	0	-6	-2,60	236	224	0	12	5,22	464	458	0	1,30
1970	33	209	206	0	3	1,45	239	237	1	3	1,26	448	443	1	1,35
1969	34	227	228	0	-1	-0,44	252	248	1	5	2,00	479	476	1	0,84
1968	35	233	235	0	-2	-0,85	246	236	2	12	4,98	479	471	2	2,11
1967	36	229	226	0	3	1,32	238	236	0	2	0,84	467	462	0	1,08
1966	37	240	236	0	4	1,68	211	207	0	4	1,91	451	443	0	1,79
1965	38	243	235	0	8	3,35	259	252	0	7	2,74	502	487	0	3,03
1964	39	223	222	0	1	0,45	264	260	0	4	1,53	487	482	0	1,03
1963	40	201	196	2	7	3,53	228	224	0	4	1,77	429	420	2	2,59
1962	41	221	225	2	-2	-0,90	206	203	0	3	1,47	427	428	2	0,23
1961	42	223	223	0	0	0,00	213	219	2	-4	-1,85	436	442	2	-0,91
1960	43	201	196	0	5	2,52	206	206	1	1	0,49	407	402	1	1,48
1959	44	212	213	0	-1	-0,47	183	180	0	3	1,65	395	393	0	0,51
1958	45	174	169	0	5	2,92	205	199	0	6	2,97	379	368	0	2,95
1957	46	189	190	1	0	0,00	177	176	0	1	0,57	366	366	1	0,27
1956	47	206	202	0	4	1,96	177	172	2	7	4,01	383	374	2	2,91
1955	48	164	164	0	0	0,00	158	159	0	-1	-0,63	322	323	0	-0,31
1954	49	164	167	0	-3	-1,81	166	164	1	3	1,82	330	331	1	0,00
1953	50	182	178	0	4	2,22	148	147	1	2	1,36	330	325	1	1,83
1952	51	180	176	2	6	3,37	164	161	0	3	1,85	344	337	2	2,64
1951	52	183	182	0	1	0,55	155	154	0	1	0,65	338	336	0	0,59
1950	53	169	165	1	5	2,99	202	201	0	1	0,50	371	366	1	1,63
1949	54	206	207	2	1	0,48	167	166	1	2	1,20	373	373	3	0,80
1948	55	205	204	0	1	0,49	198	201	3	0	0,00	403	405	3	0,25

Anno di nascita	Classe di età	Femmine 31/12/2003	Femmine 31/12/2002	Mortalità femminile	Movimento migratorio	Tassi migratori	Maschi 31/12/2003	Maschi 31/12/2002	Mortalità maschile	Movimento migratorio	Tassi migratori	Tot. Pop. 2003	Tot. Pop. 2002	Mortalità totale	Movimento migratorio	Tassi migratori
1947	56	164	162	0	2	1,23	186	186	0	0	0,00	350	348	0	2	0,57
1946	57	214	211	0	3	1,41	178	173	0	5	2,85	392	384	0	8	2,06
1945	58	167	169	2	0	0,00	147	145	1	3	2,05	314	314	3	3	0,96
1944	59	164	166	1	-1	-0,61	153	153	3	3	1,96	317	319	4	2	0,63
1943	60	171	172	0	-1	-0,58	156	153	0	3	1,94	327	325	0	2	0,61
1942	61	171	172	1	0	0,00	167	163	0	4	2,42	338	335	1	4	1,19
1941	62	156	157	1	0	0,00	150	147	0	3	2,02	306	304	1	3	0,98
1940	63	206	205	0	1	0,49	158	158	0	0	0,00	364	363	0	1	0,28
1939	64	208	210	1	-1	-0,48	162	163	2	1	0,62	370	373	3	0	0,00
1938	65	217	218	1	0	0,00	181	182	2	1	0,55	398	400	3	1	0,25
1937	66	184	187	0	-3	-1,62	194	197	4	1	0,51	378	384	4	-2	-0,52
1936	67	181	183	1	-1	-0,55	150	151	1	0	0,00	331	334	2	-1	-0,30
1935	68	168	170	0	-2	-1,18	149	146	1	4	2,71	317	316	1	2	0,63
1934	69	184	184	0	0	0,00	149	150	1	0	0,00	333	334	1	0	0,00
1933	70	170	171	1	0	0,00	146	148	2	0	0,00	316	319	3	0	0,00
1932	71	156	157	1	0	0,00	122	124	1	-1	-0,81	278	281	2	-1	-0,36
1931	72	158	160	3	1	0,63	129	128	0	1	0,78	287	288	3	2	0,70
1930	73	143	143	0	0	0,00	126	131	7	2	1,56	269	274	7	2	0,74
1929	74	162	162	3	3	1,85	128	127	0	1	0,78	290	289	3	4	1,38
1928	75	133	137	3	-1	-0,74	104	110	7	1	0,93	237	247	10	0	0,00
1927	76	149	152	2	-1	-0,66	105	108	5	2	1,88	254	260	7	1	0,39
1926	77	141	143	1	-1	-0,70	81	88	6	-1	-1,18	222	231	7	-2	-0,88
1925	78	164	168	5	1	0,60	96	101	7	2	2,03	260	269	12	3	1,13
1924	79	127	136	8	-1	-0,76	76	76	1	1	1,32	203	212	9	0	0,00
1923	80	111	112	2	1	0,90	76	82	6	0	0,00	187	194	8	1	0,52
1922	81	121	126	7	2	1,62	72	81	8	-1	-1,31	193	207	15	1	0,50
1921	82	144	145	4	3	2,08	65	72	7	0	0,00	209	217	11	3	1,41
1920	83	129	139	11	1	0,75	59	62	4	1	1,65	188	201	15	2	1,03
1919	84	51	53	3	1	1,92	27	30	2	-1	-3,51	78	83	5	0	0,00
1918	85	46	48	3	1	2,13	19	20	1	0	0,00	65	68	4	1	1,50
1917	86	39	40	3	2	5,06	20	22	2	0	0,00	59	62	5	2	3,31
1916	87	42	47	6	1	2,25	21	23	2	0	0,00	63	70	8	1	1,50
1915	88	36	44	10	2	5,00	19	22	3	0	0,00	55	66	13	2	3,31
1914	89	58	66	8	0	0,00	24	28	4	0	0,00	82	94	12	0	0,00
1913	90	43	53	9	-1	-2,08	15	20	6	1	5,71	58	73	15	0	0,00
1912	91	40	47	8	1	2,30	11	14	3	0	0,00	51	61	11	1	1,79
1911	92	34	45	11	0	0,00	14	18	3	-1	-6,25	48	63	14	-1	-1,80
1910	93	32	38	7	1	2,86	8	9	1	0	0,00	40	47	8	1	2,30
1909	94	16	20	4	0	0,00	4	4	1	1	25,00	20	24	5	1	4,55
1908	95	9	13	4	0	0,00	4	8	4	0	0,00	13	21	8	0	0,00
1907	96	7	8	1	0	0,00	1	2	1	0	0,00	8	10	2	0	0,00
1906	97	7	11	5	1	11,11	0	1	1	0	0,00	7	12	6	1	10,53
1905	98	4	6	2	0	0,00	1	1	0	0	0,00	5	7	2	0	0,00
1904	99	3	4	1	0	0,00	2	2	0	0	0,00	5	6	1	0	0,00
1903	100	1	2	1	0	0,00	0	0	0	0	0,00	1	2	1	0	0,00
1902	101	2	3	0	-1	-40,00	1	2	1	0	0,00	3	5	1	-1	-25,00
1901	102	4	6	3	1	20,00	0	0	0	0	0,00	4	6	3	1	20,00
1900	103	1	1	0	0	0,00	0	0	0	0	0,00	1	1	0	0	0,00
1899	104	0	0	0	0	0,00	0	0	0	0	0,00	0	0	0	0	0,00
1898	105	0	0	0	0	0,00	0	0	0	0	0,00	0	0	0	0	0,00
1897	106	0	0	0	0	0,00	0	0	0	0	0,00	0	0	0	0	0,00
1896	107	0	0	0	0	0,00	0	0	0	0	0,00	0	0	0	0	0,00
1895	108	0	0	0	0	0,00	0	0	0	0	0,00	0	0	0	0	0,00
1894	109	0	0	0	0	0,00	0	0	0	0	0,00	0	0	0	0	0,00
1893	110	0	0	0	0	0,00	0	0	0	0	0,00	0	0	0	0	0,00
TOTALE		13.780	13.696	161	147	1,07	12.610	12.449	130	168	1,34	26.390	26.145	291	315	1,20

Conselice

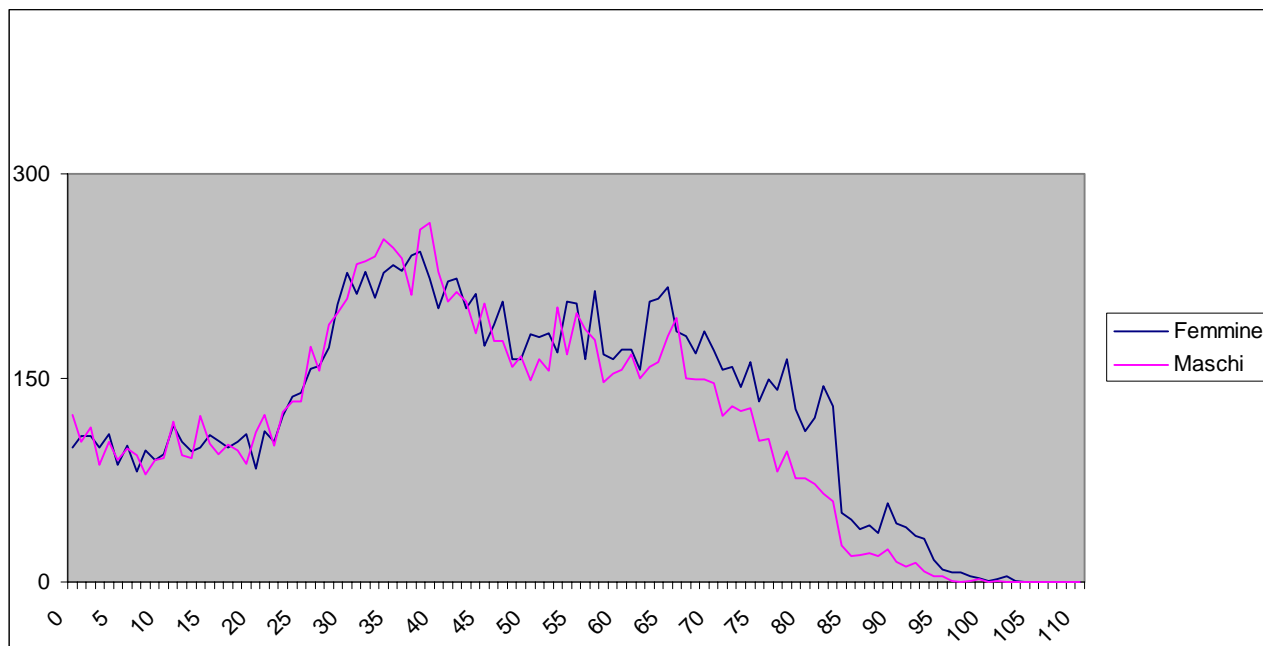
Residenti 31/12/03: totale 9.125 di cui 4.671 femmine e 4.454 maschi

Residenti 31/12/02: totale 8.900 di cui 4.581 femmine e 4.319 maschi

Incremento popolazione: 225 (+2,53%)

Famiglie: Popolazione residente in famiglia: 4.412 maschi, 4.632 femmine, 9.044 totale

Famiglie anagrafiche: **3.854**

Componenti medi per famiglia: **2,35**

Nati: 44 maschi, 37 femmine, totale **81**

1,40 numero medio di figli per donna – età media al parto è **31**

Tasso di natalità: 10,03 maschi (il più alto di tutta la provincia), 8,00 femmine, totale **8,99**

Morti: 56 maschi, 60 femmine, totale **116**

Tasso di mortalità: 12,97 maschi, 12,77 femmine, totale **12,87**

Saldo naturale: -12 maschi, -23 femmine, totale **-35**

Iscritti da altro comune italiano: 172 maschi, 161 femmine, totale **333**

Cancellati per altro comune italiano: 107 maschi, 98 femmine, totale **205**

Saldo interno: 65 maschi, 63 femmine, totale **128**

Iscritti dall'estero: 67 maschi, 52 femmine, totale **119**

Cancellati per l'estero: 1 maschi, 2 femmine, totale **3**

Saldo estero: 66 maschi, 50 femmine, totale **116**

Emigrati: 108 maschi, 100 femmine, totale **208**

Immigrati: 239 maschi, 213 femmine, totale **452**

Saldo : 131 maschi, 113 femmine, totale **244**

Iscritti per altri motivi: 17 maschi , 1 femmine, totale **18**

Cancellati per altri motivi: 1 maschio, 1 femmina, totale **2**

Saldo: 16 maschi, 0 femmine, totale **16**

STRANIERI

Residenti 31/12/03: totale **632** di cui 379 maschi e 253 femmine

Residenti 31/12/02: totale **448** di cui 260 maschi e 188 femmine

Incremento popolazione: totale **41,07%**, **34,57%** femmine e **45,77%** maschi

% sulla popolazione residente: totale **6,93%** (la più alta di tutta la provincia), 5,42% femmine (la più alta di tutta la provincia) e 8,51% maschi (la più alta di tutta la provincia)

Nati stranieri: 10 maschio, 5 femmine, totale **15**

Nazionalità:

Europa: 4 maschi, 8 femmine, totale **12**

Altri paesi europei: 109 maschi, 100 femmine, totale **209**

Africa: 248 maschi, 118 femmine, totale **336**

America: 9 maschi, 14 femmine, totale **23**

Asia: 9 maschi, 13 femmine, totale **22**

Grafico 15 – Stranieri a Conselice al 31/12/2003.

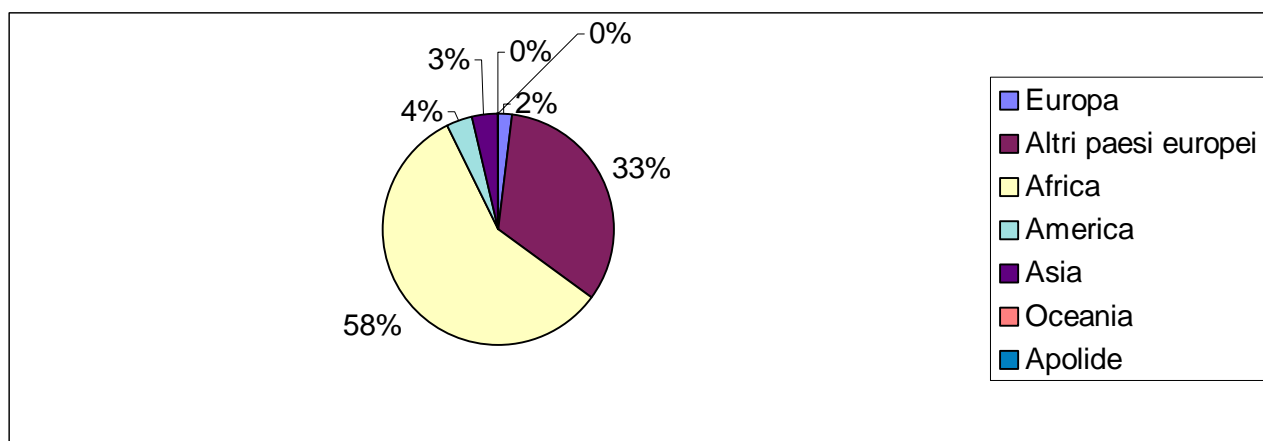

Boom delle nascite (soprattutto per la componente maschile che con un tasso di natalità del 10,03 fa acquisire a Conselice il primato nella provincia) che passano da 61 a 81 (il 18,52% è rappresentato da nati con almeno un genitore straniero) e soprattutto boom degli stranieri che con un più 41,07% rispetto all'anno precedente, diventano una legione ragguardevole, ben il 6,93% della popolazione totale. Grazie a queste due impennate la popolazione di Conselice cresce in maniera consistente, un più 2,53%.

Tabella 52 – Struttura demografica di Conselice al 31/12/2003

	-6			7/14			-14			15/24			25/34			35/44			45/64			15/64			oltre 65			Totale		
	F	M	T	F	M	T	F	M	T	F	M	T	F	M	T	F	M	T	F	M	T	F	M	T	F	M	T	F	M	T
Conselice	242	260	502	248	271	519	490	531	1.021	350	382	732	637	673	1.310	681	753	1.434	1.183	1.112	2.295	2.851	2.920	5.771	1.330	1.003	2.333	4.671	4.454	9.125

	-6,00			7/14			-14,00			15/24			25/34			35/44			45/64			15/64			oltre 65			Totale		
	F	M	T	F	M	T	F	M	T	F	M	T	F	M	T	F	M	T	F	M	T	F	M	T	F	M	T	F	M	T
Conselice	5,18	5,84	5,50	5,31	6,08	5,69	10,49	11,92	11,19	7,49	8,58	8,02	13,64	15,11	14,36	14,58	16,91	15,72	25,33	24,97	25,15	61,04	65,56	63,24	28,47	22,52	25,57	100,00	100,00	100,00

Tabella 53 – Invecchiamento della popolazione – Indici – Conselice – 31/12/2003

	Indice di invecchiamento ²⁵			Indice di vecchiaia ²⁶			Anziani per 1 bambino ²⁷			Indice di dipendenza senile ²⁸			Indice di ricambio		
	F	M	T	F	M	T	F	M	T	F	M	T	F	M	T
Conselice	28,47	22,52	25,57	271,43	188,89	228,50	5,50	3,86	4,65	46,65	34,35	40,43	36,84	52,94	43,76

²⁵ E' il rapporto percentuale avente a numeratore la popolazione di 65 anni e più e a denominatore quella totale

²⁶ E' il rapporto percentuale avente a numeratore la popolazione di 65 anni e più e a denominatore quella di 0-14 anni

²⁷ E' il rapporto avente a numeratore la popolazione il numero di persone di 65 anni e più e a denominatore il numero di persone con meno di 6 anni.

²⁸ E' il rapporto percentuale avente a numeratore la somma tra la popolazione di 65 anni e più e a denominatore la popolazione in età da 15 a 64 anni.

Tabella 54 - Popolazione di Conselice per classi di età al 01 gennaio 2004

Classe di età	Femmine	Maschi	Totale	Classe di età	Femmine	Maschi	Totale
0	38	49	87	56	86	63	149
1	35	36	71	57	64	63	127
2	46	43	89	58	41	42	83
3	30	36	66	59	65	47	112
4	24	39	63	60	49	48	97
5	35	32	67	61	61	53	114
6	34	25	59	62	56	48	104
7	41	31	72	63	60	67	127
8	29	32	61	64	69	57	126
9	22	42	64	65	57	66	123
10	35	35	70	66	65	46	111
11	33	36	69	67	59	55	114
12	37	26	63	68	56	60	116
13	30	37	67	69	62	58	120
14	21	32	53	70	48	55	103
15	29	34	63	71	59	42	101
16	33	31	64	72	70	44	114
17	33	29	62	73	53	54	107
18	34	39	73	74	58	47	105
19	32	35	67	75	45	54	99
20	33	35	68	76	62	38	100
21	33	52	85	77	55	39	94
22	45	41	86	78	49	32	81
23	30	41	71	79	61	41	102
24	48	45	93	80	56	44	100
25	52	58	110	81	43	33	76
26	66	56	122	82	68	30	98
27	56	55	111	83	54	37	91
28	64	54	118	84	40	11	51
29	65	72	137	85	22	8	30
30	72	69	141	86	22	9	31
31	64	66	130	87	24	23	47
32	67	70	137	88	26	10	36
33	68	84	152	89	29	21	50
34	63	89	152	90	23	14	37
35	88	70	158	91	21	10	31
36	74	85	159	92	11	5	16
37	62	92	154	93	12	8	20
38	72	66	138	94	6	6	12
39	74	99	173	95	2	0	2
40	61	64	125	96	5	0	5
41	60	76	136	97	3	1	4
42	56	70	126	98	0	2	2
43	61	67	128	99	1	0	1
44	73	64	137	100	0	0	0
45	59	62	121	101	2	0	2
46	64	51	115	102	1	0	1
47	57	69	126	103	0	0	0
48	49	62	111	104	0	0	0
49	47	48	95	105	0	0	0
50	44	59	103	106	0	0	0
51	62	46	108	107	0	0	0
52	45	46	91	108	0	0	0
53	71	65	136	109	0	0	0
54	68	59	127	110	0	0	0
55	66	57	123				
				TOTALE	4.671	4.454	9.125

Tabella 55 - Popolazione del comune di Conselice per fasce di età al 01 gennaio 2004 – Indici di mascolinità

Classe di età	Femmine	Maschi	Totale	Indici di mascolinità	Classe di età	Femmine	Maschi	Totale	Indici di mascolinità
0	43,68	56,32	100,00	128,95	56	57,72	42,28	100,00	73,26
1	49,30	50,70	100,00	102,86	57	50,39	49,61	100,00	98,44
2	51,69	48,31	100,00	93,48	58	49,40	50,60	100,00	102,44
3	45,45	54,55	100,00	120,00	59	58,04	41,96	100,00	72,31
4	38,10	61,90	100,00	162,50	60	50,52	49,48	100,00	97,96
5	52,24	47,76	100,00	91,43	61	53,51	46,49	100,00	86,89
6	57,63	42,37	100,00	73,53	62	53,85	46,15	100,00	85,71
7	56,94	43,06	100,00	75,61	63	47,24	52,76	100,00	111,67
8	47,54	52,46	100,00	110,34	64	54,76	45,24	100,00	82,61
9	34,38	65,63	100,00	190,91	65	46,34	53,66	100,00	115,79
10	50,00	50,00	100,00	100,00	66	58,56	41,44	100,00	70,77
11	47,83	52,17	100,00	109,09	67	51,75	48,25	100,00	93,22
12	58,73	41,27	100,00	70,27	68	48,28	51,72	100,00	107,14
13	44,78	55,22	100,00	123,33	69	51,67	48,33	100,00	93,55
14	39,62	60,38	100,00	152,38	70	46,60	53,40	100,00	114,58
15	46,03	53,97	100,00	117,24	71	58,42	41,58	100,00	71,19
16	51,56	48,44	100,00	93,94	72	61,40	38,60	100,00	62,86
17	53,23	46,77	100,00	87,88	73	49,53	50,47	100,00	101,89
18	46,58	53,42	100,00	114,71	74	55,24	44,76	100,00	81,03
19	47,76	52,24	100,00	109,38	75	45,45	54,55	100,00	120,00
20	48,53	51,47	100,00	106,06	76	62,00	38,00	100,00	61,29
21	38,82	61,18	100,00	157,58	77	58,51	41,49	100,00	70,91
22	52,33	47,67	100,00	91,11	78	60,49	39,51	100,00	65,31
23	42,25	57,75	100,00	136,67	79	59,80	40,20	100,00	67,21
24	51,61	48,39	100,00	93,75	80	56,00	44,00	100,00	78,57
25	47,27	52,73	100,00	111,54	81	56,58	43,42	100,00	76,74
26	54,10	45,90	100,00	84,85	82	69,39	30,61	100,00	44,12
27	50,45	49,55	100,00	98,21	83	59,34	40,66	100,00	68,52
28	54,24	45,76	100,00	84,38	84	78,43	21,57	100,00	27,50
29	47,45	52,55	100,00	110,77	85	73,33	26,67	100,00	36,36
30	51,06	48,94	100,00	95,83	86	70,97	29,03	100,00	40,91
31	49,23	50,77	100,00	103,13	87	51,06	48,94	100,00	95,83
32	48,91	51,09	100,00	104,48	88	72,22	27,78	100,00	38,46
33	44,74	55,26	100,00	123,53	89	58,00	42,00	100,00	72,41
34	41,45	58,55	100,00	141,27	90	62,16	37,84	100,00	60,87
35	55,70	44,30	100,00	79,55	91	67,74	32,26	100,00	47,62
36	46,54	53,46	100,00	114,86	92	68,75	31,25	100,00	45,45
37	40,26	59,74	100,00	148,39	93	60,00	40,00	100,00	66,67
38	52,17	47,83	100,00	91,67	94	50,00	50,00	100,00	100,00
39	42,77	57,23	100,00	133,78	95	100,00	0,00	100,00	0,00
40	48,80	51,20	100,00	104,92	96	100,00	0,00	100,00	0,00
41	44,12	55,88	100,00	126,67	97	75,00	25,00	100,00	33,33
42	44,44	55,56	100,00	125,00	98	0,00	100,00	100,00	
43	47,66	52,34	100,00	109,84	99	100,00	0,00	100,00	0,00
44	53,28	46,72	100,00	87,67	100				
45	48,76	51,24	100,00	105,08	101	100,00	0,00	100,00	0,00
46	55,65	44,35	100,00	79,69	102	100,00	0,00	100,00	0,00
47	45,24	54,76	100,00	121,05	103				
48	44,14	55,86	100,00	126,53	104				
49	49,47	50,53	100,00	102,13	105				
50	42,72	57,28	100,00	134,09	106				
51	57,41	42,59	100,00	74,19	107				
52	49,45	50,55	100,00	102,22	108				
53	52,21	47,79	100,00	91,55	109				
54	53,54	46,46	100,00	86,76	110				
55	53,66	46,34	100,00	86,36					
					TOTALE	51,19	48,81	100,00	95,35

Grafico 16 - Popolazione di Conselice per singolo anno di età e sesso al 01/01/2004



Tabella 56 - Popolazione di Conselice per classi di età al 01 gennaio 2004 - Tassi migratori

Anno di nascita	Classe di età	Femmine 31/12/2003	Femmine 31/12/2002	Mortalità femminile	Movimento migratorio	Tassi migratori	Maschi 31/12/2003	Maschi 31/12/2002	Mortalità maschile	Movimento migratorio	Tassi migratori	Tot. Pop. 2003	Tot. Pop. 2002	Mortalità totale	Movimento migratorio	Tassi migratori
2003	0	38		0	1	2,63	49		0	5	10,20	87		0	6	6,90
2002	1	35	28	0	7	22,22	36	30	0	6	18,18	71	58	0	13	20,16
2001	2	46	38	0	8	19,05	43	41	0	2	4,76	89	79	0	10	11,90
2000	3	30	29	0	1	3,39	36	33	0	3	8,70	66	62	0	4	6,25
1999	4	24	22	0	2	8,70	39	37	0	2	5,26	63	59	0	4	6,56
1998	5	35	36	0	-1	-2,82	32	25	0	7	24,56	67	61	0	6	9,38
1997	6	34	31	0	3	9,23	25	26	0	-1	-3,92	59	57	0	2	3,45
1996	7	41	38	0	3	7,59	31	30	0	1	3,28	72	68	0	4	5,71
1995	8	29	27	0	2	7,14	32	28	0	4	13,33	61	55	0	6	10,34
1994	9	22	20	0	2	9,52	42	40	0	2	4,88	64	60	0	4	6,45
1993	10	35	33	0	2	5,88	35	33	0	2	5,88	70	66	0	4	5,88
1992	11	33	36	0	-3	-8,70	36	34	0	2	5,71	69	70	0	-1	-1,44
1991	12	37	36	0	1	2,74	26	25	0	1	3,92	63	61	0	2	3,23
1990	13	30	31	0	-1	-3,28	37	34	0	3	8,45	67	65	0	2	3,03
1989	14	21	20	0	1	4,88	32	31	0	1	3,17	53	51	0	2	3,85
1988	15	29	23	0	6	23,08	34	37	0	-3	-8,45	63	60	0	3	4,88
1987	16	33	32	0	1	3,08	31	30	0	1	3,28	64	62	0	2	3,17
1986	17	33	31	0	2	6,25	29	29	0	0	0,00	62	60	0	2	3,28
1985	18	34	32	0	2	6,06	39	37	0	2	5,26	73	69	0	4	5,63
1984	19	32	29	0	3	9,84	35	36	0	-1	-2,82	67	65	0	2	3,03
1983	20	33	28	0	5	16,39	35	31	0	4	12,12	68	59	0	9	14,17
1982	21	33	29	0	4	12,90	52	49	0	3	5,94	85	78	0	7	8,59
1981	22	45	39	0	6	14,29	41	35	0	6	15,79	86	74	0	12	15,00
1980	23	30	30	0	0	0,00	41	36	0	5	12,99	71	66	0	5	7,30
1979	24	48	46	0	2	4,26	45	46	0	-1	-2,20	93	92	0	1	1,08
1978	25	52	48	0	4	8,00	58	52	0	6	10,91	110	100	0	10	9,52
1977	26	66	59	0	7	11,20	56	50	0	6	11,32	122	109	0	13	11,26
1976	27	56	52	0	4	7,41	55	50	0	5	9,52	111	102	0	9	8,45
1975	28	64	64	0	0	0,00	54	53	0	1	1,87	118	117	0	1	0,85
1974	29	65	68	0	-3	-4,51	72	63	0	9	13,33	137	131	0	6	4,48
1973	30	72	73	0	-1	-1,38	69	62	1	8	12,21	141	135	1	7	5,07
1972	31	64	58	0	6	9,84	66	66	0	0	0,00	130	124	0	6	4,72
1971	32	67	62	0	5	7,75	70	63	0	7	10,53	137	125	0	12	9,16
1970	33	68	68	1	1	1,47	84	80	0	4	4,88	152	148	1	5	3,33
1969	34	63	60	0	3	4,88	89	83	0	6	6,98	152	143	0	9	6,10
1968	35	88	90	0	-2	-2,25	70	71	0	-1	-1,42	158	161	0	-3	-1,88
1967	36	74	68	0	6	8,45	85	82	0	3	3,59	159	150	0	9	5,83
1966	37	62	60	0	2	3,28	92	90	0	2	2,20	154	150	0	4	2,63
1965	38	72	70	0	2	2,82	66	65	0	1	1,53	138	135	0	3	2,20
1964	39	74	72	0	2	2,74	99	95	0	4	4,12	173	167	0	6	3,53
1963	40	61	59	0	2	3,33	64	60	0	4	6,45	125	119	0	6	4,92
1962	41	60	57	0	3	5,13	76	72	0	4	5,41	136	129	0	7	5,28
1961	42	56	54	0	2	3,64	70	65	0	5	7,41	126	119	0	7	5,71
1960	43	61	62	0	-1	-1,63	67	65	0	2	3,03	128	127	0	1	0,78
1959	44	73	72	0	1	1,38	64	63	0	1	1,57	137	135	0	2	1,47
1958	45	59	57	0	2	3,45	62	60	0	2	3,28	121	117	0	4	3,36
1957	46	64	60	0	4	6,45	51	51	1	1	1,96	115	111	1	5	4,42
1956	47	57	56	0	1	1,77	69	70	1	0	0,00	126	126	1	1	0,79
1955	48	49	47	0	2	4,17	62	56	0	6	10,17	111	103	0	8	7,48
1954	49	47	50	0	-3	-6,19	48	48	0	0	0,00	95	98	0	-3	-3,11
1953	50	44	44	0	0	0,00	59	58	0	1	1,71	103	102	0	1	0,98
1952	51	62	62	0	0	0,00	46	46	0	0	0,00	108	108	0	0	0,00
1951	52	45	45	0	0	0,00	46	44	0	2	4,44	91	89	0	2	2,22
1950	53	71	69	0	2	2,86	65	63	0	2	3,13	136	132	0	4	2,99
1949	54	68	69	0	-1	-1,46	59	56	0	3	5,22	127	125	0	2	1,59
1948	55	66	67	0	-1	-1,50	57	58	1	0	0,00	123	125	1	-1	-0,81

Anno di nascita	Classe di età	Femmine 31/12/2003	Femmine 31/12/2002	Mortalità femminile	Movimento migratorio	Tassi migratori	Maschi 31/12/2003	Maschi 31/12/2002	Mortalità maschile	Movimento migratorio	Tassi migratori	Tot. Pop. 2003	Tot. Pop. 2002	Mortalità totale	Movimento migratorio	Tassi migratori
1947	56	86	85	0	1	1,17	63	64	0	-1	-1,57	149	149	0	0	0,00
1946	57	64	63	0	1	1,57	63	64	0	-1	-1,57	127	127	0	0	0,00
1945	58	41	41	0	0	0,00	42	42	0	0	0,00	83	83	0	0	0,00
1944	59	65	65	0	0	0,00	47	48	0	-1	-2,11	112	113	0	-1	-0,89
1943	60	49	48	0	1	2,06	48	48	0	0	0,00	97	96	0	1	1,04
1942	61	61	61	0	0	0,00	53	53	0	0	0,00	114	114	0	0	0,00
1941	62	56	56	0	0	0,00	48	49	1	0	0,00	104	105	1	0	0,00
1940	63	60	58	0	2	3,39	67	70	1	-2	-2,92	127	128	1	0	0,00
1939	64	69	70	1	0	0,00	57	56	0	1	1,77	126	126	1	1	0,79
1938	65	57	58	0	-1	-1,74	66	65	0	1	1,53	123	123	0	0	0,00
1937	66	65	65	0	0	0,00	46	47	2	1	2,15	111	112	2	1	0,90
1936	67	59	58	0	1	1,71	55	55	1	1	1,82	114	113	1	2	1,76
1935	68	56	57	0	-1	-1,77	60	62	2	0	0,00	116	119	2	-1	-0,85
1934	69	62	62	1	1	1,61	58	61	3	0	0,00	120	123	4	1	0,82
1933	70	48	47	0	1	2,11	55	56	0	-1	-1,80	103	103	0	0	0,00
1932	71	59	59	0	0	0,00	42	42	0	0	0,00	101	101	0	0	0,00
1931	72	70	71	2	1	1,42	44	43	0	1	2,30	114	114	2	2	1,75
1930	73	53	54	1	0	0,00	54	55	1	0	0,00	107	109	2	0	0,00
1929	74	58	59	1	0	0,00	47	47	0	0	0,00	105	106	1	0	0,00
1928	75	45	46	1	0	0,00	54	57	2	-1	-1,80	99	103	3	-1	-0,99
1927	76	62	62	1	1	1,61	38	38	0	0	0,00	100	100	1	1	1,00
1926	77	55	57	2	0	0,00	39	40	1	0	0,00	94	97	3	0	0,00
1925	78	49	53	3	-1	-1,96	32	34	2	0	0,00	81	87	5	-1	-1,19
1924	79	61	64	3	0	0,00	41	42	1	0	0,00	102	106	4	0	0,00
1923	80	56	59	1	-2	-3,48	44	45	0	-1	-2,25	100	104	1	-3	-2,94
1922	81	43	48	5	0	0,00	33	37	5	1	2,86	76	85	10	1	1,24
1921	82	68	71	3	0	0,00	30	33	2	-1	-3,17	98	104	5	-1	-0,99
1920	83	54	58	4	0	0,00	37	42	5	0	0,00	91	100	9	0	0,00
1919	84	40	40	1	1	2,50	11	13	2	0	0,00	51	53	3	1	1,92
1918	85	22	24	1	-1	-4,35	8	10	2	0	0,00	30	34	3	-1	-3,13
1917	86	22	24	2	0	0,00	9	9	0	0	0,00	31	33	2	0	0,00
1916	87	24	27	3	0	0,00	23	25	2	0	0,00	47	52	5	0	0,00
1915	88	26	27	1	0	0,00	10	13	3	0	0,00	36	40	4	0	0,00
1914	89	29	30	1	0	0,00	21	23	2	0	0,00	50	53	3	0	0,00
1913	90	23	26	3	0	0,00	14	14	0	0	0,00	37	40	3	0	0,00
1912	91	21	26	5	0	0,00	10	11	1	0	0,00	31	37	6	0	0,00
1911	92	11	16	5	0	0,00	5	8	3	0	0,00	16	24	8	0	0,00
1910	93	12	13	1	0	0,00	8	10	2	0	0,00	20	23	3	0	0,00
1909	94	6	7	1	0	0,00	6	11	5	0	0,00	12	18	6	0	0,00
1908	95	2	3	1	0	0,00	0	1	1	0	0,00	2	4	2	0	0,00
1907	96	5	6	1	0	0,00	0	0	0	0	0,00	5	6	1	0	0,00
1906	97	3	4	1	0	0,00	1	1	0	0	0,00	4	5	1	0	0,00
1905	98	0	0	0	0	0,00	2	2	0	0	0,00	2	2	0	0	0,00
1904	99	1	3	2	0	0,00	0	0	0	0	0,00	1	3	2	0	0,00
1903	100	0	0	0	0	0,00	0	0	0	0	0,00	0	0	0	0	0,00
1902	101	2	2	0	0	0,00	0	0	0	0	0,00	2	2	0	0	0,00
1901	102	1	1	0	0	0,00	0	0	0	0	0,00	1	1	0	0	0,00
1900	103	0	1	1	0	0,00	0	0	0	0	0,00	0	1	1	0	0,00
1899	104	0	0	0	0	0,00	0	0	0	0	0,00	0	0	0	0	0,00
1898	105	0	0	0	0	0,00	0	0	0	0	0,00	0	0	0	0	0,00
1897	106	0	0	0	0	0,00	0	0	0	0	0,00	0	0	0	0	0,00
1896	107	0	0	0	0	0,00	0	0	0	0	0,00	0	0	0	0	0,00
1895	108	0	0	0	0	0,00	0	0	0	0	0,00	0	0	0	0	0,00
1894	109	0	0	0	0	0,00	0	0	0	0	0,00	0	0	0	0	0,00
1893	110	0	0	0	0	0,00	0	0	0	0	0,00	0	0	0	0	0,00
TOTALE		4.671	4.581	60	113	2,44	4.454	4.319	56	147	3,35	9.125	8.900	116	260	2,88

Cotignola

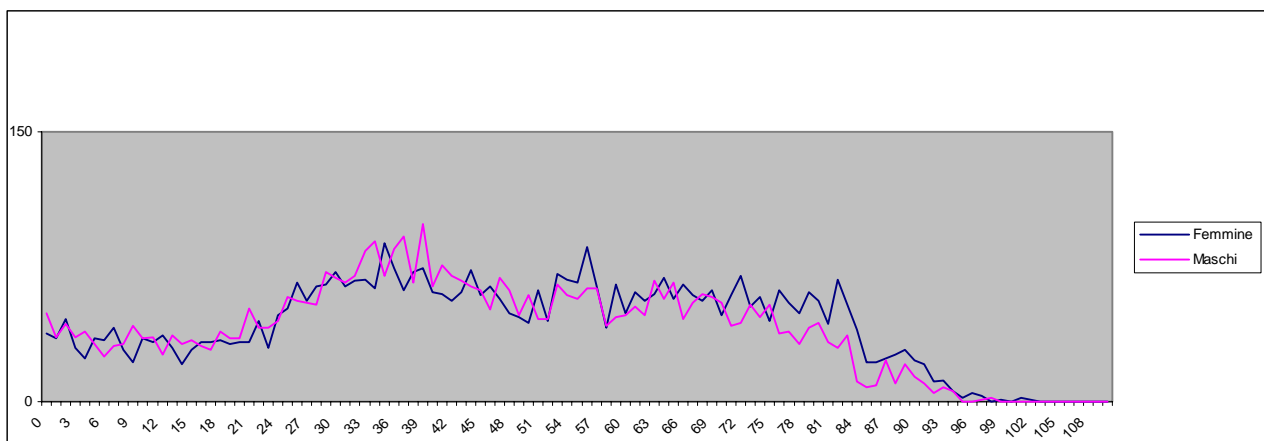
Residenti 31/12/03: totale 6.907 di cui 3.573 femmine e 3.334 maschi

Residenti 31/12/02: totale 6.886 di cui 3.561 femmine e 3.325 maschi

Incremento popolazione: 21 (+0,3%)

Famiglie: Popolazione residente in famiglia: 3.328 maschi, 3.549 femmine, 6.877 totale

Famiglie anagrafiche: **2.747**

Componenti medi per famiglia: **2,50**

Nati: 32 maschi, 25 femmine, totale **57**

1,25 numero medio di figli per donna – età media al parto è **31,2**

Tasso di natalità: 7,01 maschi, 9,61 femmine, totale **8,27**

Morti: 52 maschi, 34 femmine, totale **86**

Tasso di mortalità: 15,62 maschi, 9,53 femmine (il più basso della provincia), totale **12,47**

Saldo naturale: -20 maschi, -9 femmine, totale **-29**

Iscritti da altro comune italiano: 91 maschi, 83 femmine, totale **174**

Cancellati per altro comune italiano: 87 maschi, 78 femmine, totale **165**

Saldo interno: 4 maschi, 5 femmine, totale **9**

Iscritti dall'estero: 27 maschi, 20 femmine, totale **47**

Cancellati per l'estero: 4 maschi, 3 femmine, totale **7**

Saldo estero: 23 maschi, 17 femmine, totale **40**

Emigrati: 91 maschi, 81 femmine, totale **172**

Immigrati: 118 maschi, 103 femmine, totale **221**

Saldo : 27 maschi, 22 femmine, totale **49**

Iscritti per altri motivi: 2 maschi , 0 femmine, totale **2**

Cancellati per altri motivi: 0 maschi, 1 femmine, totale **1**

Saldo: 2 maschi, -1 femmine, totale **1**

STRANIERI

Residenti 31/12/03: totale **251** di cui 140 maschi e 111 femmine

Residenti 31/12/02: totale **171** di cui 93 maschi e 78 femmine

Incremento popolazione: totale **46,78%**, **42,31%** femmine e **50,54%** maschi

% sulla popolazione residente: totale **3,63%**, **3,11%** femmine e **4,20%** maschi

Nati stranieri: 3 maschi, 5 femmine, totale **8**

Nazionalità:

Europa: 1 maschi, 3 femmine, totale **4**

Altri paesi europei: 32 maschi, 43 femmine, totale **75**

Africa: 104 maschi, 60 femmine, totale **164**

America: 1 maschio, 5 femmine, totale **6**

Asia: 2 maschi, 0 femmine, totale **2**

Grafico 17 - Stranieri a Cotignola al 31/12/2003.

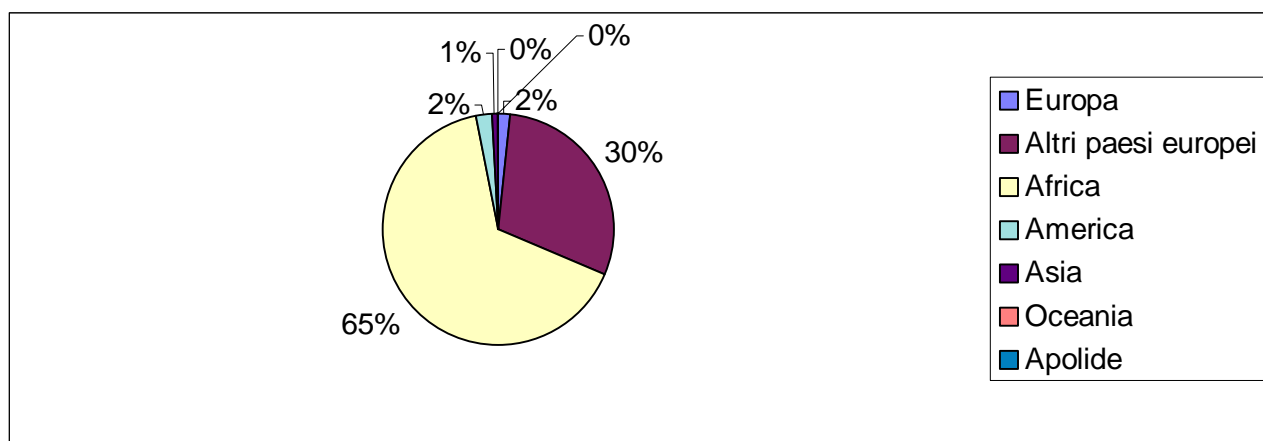

Nonostante la crescente presenza di cittadini stranieri, la popolazione di Cotignola si muove impercettibilmente. Nel 2003 sono infatti leggermente diminuite le nascite (erano state 62 nel 2002) ed aumentati i decessi (erano stati 80 nel 2002), aggravando il segno negativo del saldo naturale.

Tabella 57 – Struttura demografica di Cotignola al 31/12/2003

	-6			7/14			-14			15/24			25/34			35/44			45/64			15/64			oltre 65			Totale		
	F	M	T	F	M	T	F	M	T	F	M	T	F	M	T	F	M	T	F	M	T	F	M	T	F	M	T	F	M	T
Cotignola	201	180	381	229	193	422	430	373	803	298	302	600	471	467	938	499	549	1.048	911	929	1.840	2.179	2.247	4.426	964	714	1.678	3.573	3.334	6.907

	-6,00			7/14			-14,00			15/24			25/34			35/44			45/64			15/64			oltre 65			Totale		
	F	M	T	F	M	T	F	M	T	F	M	T	F	M	T	F	M	T	F	M	T	F	M	T	F	M	T	F	M	T
Cotignola	5,63	5,40	5,52	6,41	5,79	6,11	12,03	11,19	11,63	8,34	9,06	8,69	13,18	14,01	13,58	13,97	16,47	15,17	25,50	27,86	26,64	60,99	67,40	64,08	26,98	21,42	24,29	100,00	100,00	100,00

Tabella 58 – Invecchiamento della popolazione – Indici – Cotignola – 31/12/2003

	Indice di invecchiamento ²⁹			Indice di vecchiaia ³⁰			Anziani per 1 bambino ³¹			Indice di dipendenza senile ³²			Indice di ricambio		
	F	M	T	F	M	T	F	M	T	F	M	T	F	M	T
Cotignola	26,98	21,42	24,29	224,19	191,42	208,97	4,80	3,97	4,40	44,24	31,78	37,91	44,61	52,24	47,85

²⁹ E' il rapporto percentuale avente a numeratore la popolazione di 65 anni e più e a denominatore quella totale

³⁰ E' il rapporto percentuale avente a numeratore la popolazione di 65 anni e più e a denominatore quella di 0-14 anni

³¹ E' il rapporto avente a numeratore la popolazione il numero di persone di 65 anni e più e a denominatore il numero di persone con meno di 6 anni.

³² E' il rapporto percentuale avente a numeratore la somma tra la popolazione di 65 anni e più e a denominatore la popolazione in età da 15 a 64 anni.

Tabella 59 - Popolazione di Cotignola per classi di età al 01 gennaio 2004

Classe di età	Femmine	Maschi	Totale	Classe di età	Femmine	Maschi	Totale
0	25	32	57	56	54	45	99
1	40	21	61	57	49	53	102
2	23	26	49	58	24	33	57
3	24	23	47	59	30	42	72
4	36	24	60	60	33	38	71
5	30	30	60	61	30	32	62
6	23	24	47	62	39	27	66
7	39	30	69	63	43	51	94
8	31	17	48	64	60	45	105
9	25	26	51	65	60	47	107
10	29	23	52	66	49	43	92
11	27	22	49	67	35	39	74
12	27	24	51	68	48	44	92
13	21	24	45	69	52	33	85
14	30	27	57	70	30	41	71
15	24	30	54	71	48	33	81
16	20	26	46	72	41	35	76
17	25	20	45	73	46	32	78
18	25	30	55	74	50	34	84
19	25	29	54	75	47	33	80
20	34	26	60	76	35	41	76
21	33	34	67	77	40	36	76
22	37	33	70	78	30	21	51
23	30	31	61	79	32	29	61
24	45	43	88	80	38	19	57
25	46	34	80	81	38	30	68
26	42	42	84	82	40	26	66
27	40	37	77	83	29	12	41
28	47	62	109	84	20	8	28
29	55	56	111	85	17	14	31
30	45	49	94	86	13	7	20
31	45	43	88	87	12	9	21
32	54	46	100	88	30	13	43
33	36	52	88	89	19	10	29
34	61	46	107	90	12	8	20
35	49	60	109	91	18	3	21
36	46	52	98	92	10	3	13
37	49	68	117	93	8	4	12
38	47	61	108	94	3	1	4
39	64	59	123	95	2	2	4
40	43	49	92	96	5	3	8
41	52	62	114	97	1	0	1
42	51	45	96	98	1	0	1
43	49	43	92	99	2	0	2
44	49	50	99	100	2	0	2
45	40	47	87	101	0	0	0
46	56	43	99	102	1	0	1
47	67	55	122	103	0	0	0
48	43	59	102	104	0	1	1
49	54	41	95	105	0	0	0
50	44	45	89	106	0	0	0
51	56	61	117	107	0	0	0
52	45	50	95	108	0	0	0
53	47	59	106	109	0	0	0
54	51	52	103	110	0	0	0
55	46	51	97				
				TOTALE	3.573	3.334	6.907

Tabella 60 - Popolazione del comune di Cotignola per fasce di età al 01 gennaio 2004 – Indici di mascolinità

Classe di età	Femmine	Maschi	Totale	Indice di mascolinità	Classe di età	Femmine	Maschi	Totale	Indice di mascolinità
0	43,86	56,14	100,00	128,95	56	54,55	45,45	100,00	83,33
1	65,57	34,43	100,00	102,86	57	48,04	51,96	100,00	108,16
2	46,94	53,06	100,00	93,48	58	42,11	57,89	100,00	137,50
3	51,06	48,94	100,00	120,00	59	41,67	58,33	100,00	140,00
4	60,00	40,00	100,00	162,50	60	46,48	53,52	100,00	115,15
5	50,00	50,00	100,00	91,43	61	48,39	51,61	100,00	106,67
6	48,94	51,06	100,00	73,53	62	59,09	40,91	100,00	69,23
7	56,52	43,48	100,00	75,61	63	45,74	54,26	100,00	118,60
8	64,58	35,42	100,00	110,34	64	57,14	42,86	100,00	75,00
9	49,02	50,98	100,00	190,91	65	56,07	43,93	100,00	78,33
10	55,77	44,23	100,00	100,00	66	53,26	46,74	100,00	87,76
11	55,10	44,90	100,00	109,09	67	47,30	52,70	100,00	111,43
12	52,94	47,06	100,00	70,27	68	52,17	47,83	100,00	91,67
13	46,67	53,33	100,00	123,33	69	61,18	38,82	100,00	63,46
14	52,63	47,37	100,00	152,38	70	42,25	57,75	100,00	136,67
15	44,44	55,56	100,00	117,24	71	59,26	40,74	100,00	68,75
16	43,48	56,52	100,00	93,94	72	53,95	46,05	100,00	85,37
17	55,56	44,44	100,00	87,88	73	58,97	41,03	100,00	69,57
18	45,45	54,55	100,00	114,71	74	59,52	40,48	100,00	68,00
19	46,30	53,70	100,00	109,38	75	58,75	41,25	100,00	70,21
20	56,67	43,33	100,00	106,06	76	46,05	53,95	100,00	117,14
21	49,25	50,75	100,00	157,58	77	52,63	47,37	100,00	90,00
22	52,86	47,14	100,00	91,11	78	58,82	41,18	100,00	70,00
23	49,18	50,82	100,00	136,67	79	52,46	47,54	100,00	90,63
24	51,14	48,86	100,00	93,75	80	66,67	33,33	100,00	50,00
25	57,50	42,50	100,00	111,54	81	55,88	44,12	100,00	78,95
26	50,00	50,00	100,00	84,85	82	60,61	39,39	100,00	65,00
27	51,95	48,05	100,00	98,21	83	70,73	29,27	100,00	41,38
28	43,12	56,88	100,00	84,38	84	71,43	28,57	100,00	40,00
29	49,55	50,45	100,00	110,77	85	54,84	45,16	100,00	82,35
30	47,87	52,13	100,00	95,83	86	65,00	35,00	100,00	53,85
31	51,14	48,86	100,00	103,13	87	57,14	42,86	100,00	75,00
32	54,00	46,00	100,00	104,48	88	69,77	30,23	100,00	43,33
33	40,91	59,09	100,00	123,53	89	65,52	34,48	100,00	52,63
34	57,01	42,99	100,00	141,27	90	60,00	40,00	100,00	66,67
35	44,95	55,05	100,00	79,55	91	85,71	14,29	100,00	16,67
36	46,94	53,06	100,00	114,86	92	76,92	23,08	100,00	30,00
37	41,88	58,12	100,00	148,39	93	66,67	33,33	100,00	50,00
38	43,52	56,48	100,00	91,67	94	75,00	25,00	100,00	33,33
39	52,03	47,97	100,00	133,78	95	50,00	50,00	100,00	100,00
40	46,74	53,26	100,00	104,92	96	62,50	37,50	100,00	60,00
41	45,61	54,39	100,00	126,67	97	100,00	0,00	100,00	0,00
42	53,13	46,88	100,00	125,00	98	100,00	0,00	100,00	0,00
43	53,26	46,74	100,00	109,84	99	100,00	0,00	100,00	0,00
44	49,49	50,51	100,00	87,67	100	100,00	0,00	100,00	0,00
45	45,98	54,02	100,00	105,08	101				
46	56,57	43,43	100,00	79,69	102	100,00	0,00	100,00	0,00
47	54,92	45,08	100,00	121,05	103				
48	42,16	57,84	100,00	126,53	104	0,00	100,00	100,00	
49	56,84	43,16	100,00	102,13	105				
50	49,44	50,56	100,00	134,09	106				
51	47,86	52,14	100,00	74,19	107				
52	47,37	52,63	100,00	102,22	108				
53	44,34	55,66	100,00	91,55	109				
54	49,51	50,49	100,00	86,76	110				
55	47,42	52,58	100,00	86,36					
					TOTALE	51,73	48,27	100,00	93,31

Grafico 18 – Popolazione di Cotignola per singolo anno di età e sesso al 01/01/2004



Tabella 61 - Popolazione di Cotignola per classi di età al 01 gennaio 2004 - Tassi migratori

Anno di nascita	Classe di età	Femmine 31/12/2003	Femmine 31/12/2002	Mortalità femminile	Movimento migratorio	Tassi migratori	Maschi 31/12/2003	Maschi 31/12/2002	Mortalità maschile	Movimento migratorio	Tassi migratori	Tot. Pop. 2003	Tot. Pop. 2002	Mortalità totale	Movimento migratorio	Tassi migratori
2003	0	25		0	0	0,00	32		0	0	0,00	57		0	0	0,00
2002	1	40	39	0	1	2,53	21	21	0	0	0,00	61	60	0	1	1,64
2001	2	23	25	0	-2	-8,33	26	28	0	-2	-7,41	49	53	0	-4	-8,16
2000	3	24	25	0	-1	-4,08	23	21	0	2	9,09	47	46	0	1	2,13
1999	4	36	36	0	0	0,00	24	24	0	0	0,00	60	60	0	0	0,00
1998	5	30	29	0	1	3,39	30	30	0	0	0,00	60	59	0	1	1,67
1997	6	23	21	0	2	9,09	24	23	0	1	4,26	47	44	0	3	6,38
1996	7	39	39	0	0	0,00	30	30	0	0	0,00	69	69	0	0	0,00
1995	8	31	30	0	1	3,28	17	17	0	0	0,00	48	47	0	1	2,08
1994	9	25	24	0	1	4,08	26	24	0	2	8,00	51	48	0	3	5,88
1993	10	29	28	0	1	3,51	23	20	0	3	13,95	52	48	0	4	7,69
1992	11	27	26	0	1	3,77	22	22	0	0	0,00	49	48	0	1	2,04
1991	12	27	30	0	-3	-10,53	24	22	0	2	8,70	51	52	0	-1	-1,96
1990	13	21	20	0	1	4,88	24	24	0	0	0,00	45	44	0	1	2,22
1989	14	30	32	0	-2	-6,45	27	27	0	0	0,00	57	59	0	-2	-3,51
1988	15	24	23	0	1	4,26	30	29	0	1	3,39	54	52	0	2	3,70
1987	16	20	20	0	0	0,00	26	26	0	0	0,00	46	46	0	0	0,00
1986	17	25	25	0	0	0,00	20	20	0	0	0,00	45	45	0	0	0,00
1985	18	25	24	0	1	4,08	30	32	0	-2	-6,45	55	56	0	-1	-1,82
1984	19	25	24	0	1	4,08	29	30	0	-1	-3,39	54	54	0	0	0,00
1983	20	34	35	0	-1	-2,90	26	23	0	3	12,24	60	58	0	2	3,33
1982	21	33	32	0	1	3,08	34	34	0	0	0,00	67	66	0	1	1,49
1981	22	37	36	0	1	2,74	33	33	0	0	0,00	70	69	0	1	1,43
1980	23	30	31	0	-1	-3,28	31	28	0	3	10,17	61	59	0	2	3,28
1979	24	45	40	0	5	11,76	43	45	0	-2	-4,55	88	85	0	3	3,41
1978	25	46	46	0	0	0,00	34	31	0	3	9,23	80	77	0	3	3,75
1977	26	42	43	0	-1	-2,35	42	41	0	1	2,41	84	84	0	0	0,00
1976	27	40	41	0	-1	-2,47	37	37	0	0	0,00	77	78	0	-1	-1,30
1975	28	47	43	0	4	8,89	62	60	1	3	4,92	109	103	1	7	6,42
1974	29	55	50	0	5	9,52	56	54	1	3	5,45	111	104	1	8	7,21
1973	30	45	45	0	0	0,00	49	48	0	1	2,06	94	93	0	1	1,06
1972	31	45	46	0	-1	-2,20	43	43	0	0	0,00	88	89	0	-1	-1,14
1971	32	54	50	0	4	7,69	46	44	0	2	4,44	100	94	0	6	6,00
1970	33	36	35	0	1	2,82	52	50	0	2	3,92	88	85	0	3	3,41
1969	34	61	61	0	0	0,00	46	48	1	-1	-2,13	107	109	1	-1	-0,93
1968	35	49	47	0	2	4,17	60	59	1	2	3,36	109	106	1	4	3,67
1967	36	46	49	0	-3	-6,32	52	57	0	-5	-9,17	98	106	0	-8	-8,16
1966	37	49	48	0	1	2,06	68	63	0	5	7,63	117	111	0	6	5,13
1965	38	47	49	0	-2	-4,17	61	58	0	3	5,04	108	107	0	1	0,93
1964	39	64	63	0	1	1,57	59	57	0	2	3,45	123	120	0	3	2,44
1963	40	43	46	0	-3	-6,74	49	49	0	0	0,00	92	95	0	-3	-3,26
1962	41	52	52	0	0	0,00	62	62	1	1	1,61	114	114	1	1	0,88
1961	42	51	48	0	3	6,06	45	45	0	0	0,00	96	93	0	3	3,13
1960	43	49	49	1	1	2,04	43	46	0	-3	-6,74	92	95	1	-2	-2,17
1959	44	49	49	0	0	0,00	50	51	0	-1	-1,98	99	100	0	-1	-1,01
1958	45	40	40	0	0	0,00	47	44	0	3	6,59	87	84	0	3	3,45
1957	46	56	54	0	2	3,64	43	41	0	2	4,76	99	95	0	4	4,04
1956	47	67	66	0	1	1,50	55	56	0	-1	-1,80	122	122	0	0	0,00
1955	48	43	43	0	0	0,00	59	57	0	2	3,45	102	100	0	2	1,96
1954	49	54	52	0	2	3,77	41	41	0	0	0,00	95	93	0	2	2,11
1953	50	44	46	0	-2	-4,44	45	48	2	-1	-2,15	89	94	2	-3	-3,37
1952	51	56	56	0	0	0,00	61	63	0	-2	-3,23	117	119	0	-2	-1,71
1951	52	45	45	1	1	2,22	50	50	0	0	0,00	95	95	1	1	1,05
1950	53	47	46	0	1	2,15	59	58	0	1	1,71	106	104	0	2	1,89
1949	54	51	49	0	2	4,00	52	52	0	0	0,00	103	101	0	2	1,94
1948	55	46	47	1	0	0,00	51	53	0	-2	-3,85	97	100	1	-2	-2,06

Anno di nascita	Classe di età	Femmine 31/12/2003	Femmine 31/12/2002	Mortalità femminile	Movimento migratorio	Tassi migratori	Maschi 31/12/2003	Maschi 31/12/2002	Mortalità maschile	Movimento migratorio	Tassi migratori	Tot. Pop. 2003	Tot. Pop. 2002	Mortalità totale	Movimento migratorio	Tassi migratori
1947	56	54	55	0	-1	-1,83	45	45	0	0	0,00	99	100	0	-1	-1,01
1946	57	49	48	0	1	2,06	53	53	0	0	0,00	102	101	0	1	0,99
1945	58	24	23	0	1	4,26	33	33	0	0	0,00	57	56	0	1	1,77
1944	59	30	31	0	-1	-3,28	42	42	1	1	2,38	72	73	1	0	0,00
1943	60	33	33	0	0	0,00	38	39	1	0	0,00	71	72	1	0	0,00
1942	61	30	31	0	-1	-3,28	32	33	1	0	0,00	62	64	1	-1	-1,59
1941	62	39	39	0	0	0,00	27	29	2	0	0,00	66	68	2	0	0,00
1940	63	43	44	0	-1	-2,30	51	50	0	1	1,98	94	94	0	0	0,00
1939	64	60	61	0	-1	-1,65	45	47	1	-1	-2,17	105	108	1	-2	-1,88
1938	65	60	60	0	0	0,00	47	48	1	0	0,00	107	108	1	0	0,00
1937	66	49	48	0	1	2,06	43	43	0	0	0,00	92	91	0	1	1,09
1936	67	35	34	0	1	2,90	39	39	0	0	0,00	74	73	0	1	1,36
1935	68	48	49	2	1	2,06	44	44	0	0	0,00	92	93	2	1	1,08
1934	69	52	54	0	-2	-3,77	33	33	0	0	0,00	85	87	0	-2	-2,33
1933	70	30	30	1	1	3,33	41	42	1	0	0,00	71	72	2	1	1,40
1932	71	48	48	0	0	0,00	33	36	2	-1	-2,90	81	84	2	-1	-1,21
1931	72	41	41	0	0	0,00	35	36	1	0	0,00	76	77	1	0	0,00
1930	73	46	46	0	0	0,00	32	32	1	1	3,13	78	78	1	1	1,28
1929	74	50	50	0	0	0,00	34	35	1	0	0,00	84	85	1	0	0,00
1928	75	47	47	1	1	2,13	33	35	2	0	0,00	80	82	3	1	1,23
1927	76	35	36	1	0	0,00	41	43	1	-1	-2,38	76	79	2	-1	-1,29
1926	77	40	40	0	0	0,00	36	37	1	0	0,00	76	77	1	0	0,00
1925	78	30	30	0	0	0,00	21	23	2	0	0,00	51	53	2	0	0,00
1924	79	32	34	0	-2	-6,06	29	30	1	0	0,00	61	64	1	-2	-3,20
1923	80	38	42	3	-1	-2,50	19	22	3	0	0,00	57	64	6	-1	-1,65
1922	81	38	40	2	0	0,00	30	32	1	-1	-3,23	68	72	3	-1	-1,43
1921	82	40	41	1	0	0,00	26	28	2	0	0,00	66	69	3	0	0,00
1920	83	29	33	4	0	0,00	12	15	3	0	0,00	41	48	7	0	0,00
1919	84	20	22	1	-1	-4,76	8	10	2	0	0,00	28	32	3	-1	-3,33
1918	85	17	17	0	0	0,00	14	15	1	0	0,00	31	32	1	0	0,00
1917	86	13	15	0	-2	-14,29	7	7	0	0	0,00	20	22	0	-2	-9,52
1916	87	12	12	0	0	0,00	9	10	1	0	0,00	21	22	1	0	0,00
1915	88	30	32	2	0	0,00	13	17	4	0	0,00	43	49	6	0	0,00
1914	89	19	19	0	0	0,00	10	13	3	0	0,00	29	32	3	0	0,00
1913	90	12	13	1	0	0,00	8	9	1	0	0,00	20	22	2	0	0,00
1912	91	18	21	3	0	0,00	3	6	3	0	0,00	21	27	6	0	0,00
1911	92	10	13	3	0	0,00	3	4	1	0	0,00	13	17	4	0	0,00
1910	93	8	8	0	0	0,00	4	4	0	0	0,00	12	12	0	0	0,00
1909	94	3	7	4	0	0,00	1	1	0	0	0,00	4	8	4	0	0,00
1908	95	2	3	1	0	0,00	2	2	0	0	0,00	4	5	1	0	0,00
1907	96	5	6	1	0	0,00	3	3	0	0	0,00	8	9	1	0	0,00
1906	97	1	1	0	0	0,00	0	0	0	0	0,00	1	1	0	0	0,00
1905	98	1	1	0	0	0,00	0	0	0	0	0,00	1	1	0	0	0,00
1904	99	2	2	0	0	0,00	0	0	0	0	0,00	2	2	0	0	0,00
1903	100	2	2	0	0	0,00	0	0	0	0	0,00	2	2	0	0	0,00
1902	101	0	0	0	0	0,00	0	0	0	0	0,00	0	0	0	0	0,00
1901	102	1	1	0	0	0,00	0	0	0	0	0,00	1	1	0	0	0,00
1900	103	0	0	0	0	0,00	0	0	0	0	0,00	0	0	0	0	0,00
1899	104	0	0	0	0	0,00	1	1	0	0	0,00	1	1	0	0	0,00
1898	105	0	0	0	0	0,00	0	0	0	0	0,00	0	0	0	0	0,00
1897	106	0	0	0	0	0,00	0	0	0	0	0,00	0	0	0	0	0,00
1896	107	0	0	0	0	0,00	0	0	0	0	0,00	0	0	0	0	0,00
1895	108	0	0	0	0	0,00	0	0	0	0	0,00	0	0	0	0	0,00
1894	109	0	0	0	0	0,00	0	0	0	0	0,00	0	0	0	0	0,00
1893	110	0	0	0	0	0,00	0	0	0	0	0,00	0	0	0	0	0,00
TOTALE		3.573	3.561	34	21	0,59	3.334	3.325	52	29	0,87	6.907	6.886	86	50	0,73

Faenza

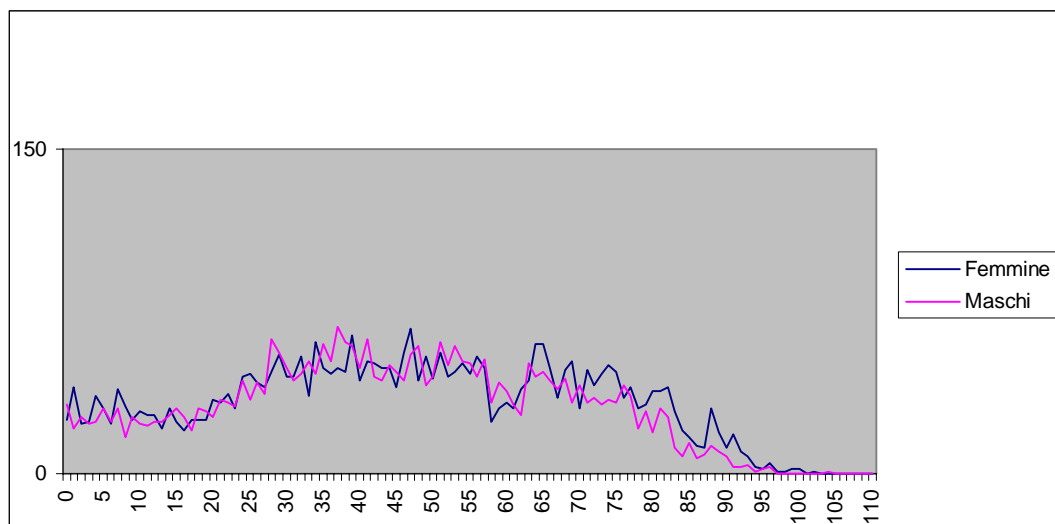
Residenti 31/12/03: totale 54.315 di cui 28.041 femmine e 26.274 maschi

Residenti 31/12/02: totale 53.862 di cui 27.789 femmine e 26.073 maschi

Incremento popolazione: 453 (+**0,84%**)

Famiglie: Popolazione residente in famiglia: 26.182 maschi, 27.824 femmine, 54.006 totale

Famiglie anagrafiche: **22.511**

Componenti medi per famiglia: **2,40**

Nati: 261 maschi, 223 femmine, totale **484**

1,25 numero medio di figli per donna – età media al parto è **31,5**

Tasso di natalità: 9,97 maschi, 7,99 femmine, totale **8,95**

Morti: 348 maschi, 372 femmine, totale **720**

Tasso di mortalità: 13,30 maschi, 13,33 femmine, totale **13,31**

Saldo naturale: -87 maschi, -149 femmine, totale **-236**

Iscritti da altro comune italiano: 394 maschi, 395 femmine, totale **789**

Cancellati per altro comune italiano: 320 maschi, 294 femmine, totale **614**

Saldo interno: 74 maschi, 101 femmine, totale **175**

Iscritti dall'estero: 250 maschi, 310 femmine, totale **560**

Cancellati per l'estero: 21 maschi, 13 femmine, totale **34**

Saldo estero: 229 maschi, 297 femmine, totale **526**

Emigrati: 341 maschi, 307 femmine, totale **648**

Immigrati: 644 maschi, 705 femmine, totale **1.349**

Saldo : 303 maschi, 398 femmine, totale **701**

Iscritti per altri motivi: 17 maschi , 13 femmine, totale **30**

Cancellati per altri motivi: 32 maschi, 10 femmine, totale **42**

Saldo: -15 maschi, 3 femmine, totale **-12**

STRANIERI

Residenti 31/12/03: totale **2.273** di cui 1.223 maschi e 1.050 femmine

Residenti 31/12/02: totale **1.686** di cui 954 maschi e 732 femmine

Incremento popolazione: totale **34,82%**, **43,44%** femmine e **28,20%** maschi

% sulla popolazione residente: totale **4,18%**, 3,74% femmine e 4,65% maschi

Nati stranieri: 17 maschi, 20 femmine, totale **37**

Nazionalità:

Europa: **26** maschi, **40** femmine, totale **66**

Altri paesi europei: **410** maschi, **531** femmine, totale **941**

Africa: **647** maschi, **327** femmine, totale **974**

America: **32** maschi, **57** femmine, totale **89**

Asia: **107** maschi, **93** femmine, totale **200**

Oceania: **1** maschio, **2** femmine, totale **3**

Grafico 19 - Stranieri a Faenza al 31/12/2003

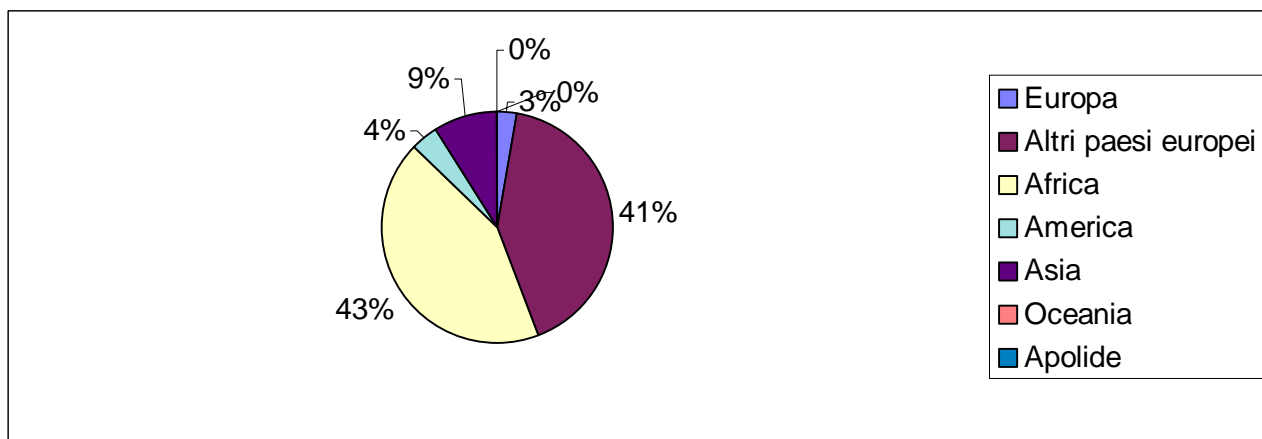

Nonostante la crescente presenza di cittadini stranieri (+34,82%), la popolazione di Faenza si muove impercettibilmente.

Tabella 62 – Struttura demografica di Faenza al 31/12/2003

	-6			7/14			-14			15/24			25/34			35/44			45/64			15/64			oltre 65			Totale		
	F	M	T	F	M	T	F	M	T	F	M	T	F	M	T	F	M	T	F	M	T	F	M	T	F	M	T	F	M	T
Faenza	1.524	1.603	3.127	1.645	1.625	3.270	3.169	3.228	6.397	2.226	2.331	4.557	3.714	3.789	7.503	4.207	4.439	8.646	7.119	6.954	14.073	17.266	17.513	34.779	7.606	5.533	13.139	28.041	26.274	54.315

	-6,00			7/14			-14,00			15/24			25/34			35/44			45/64			15/64			oltre 65			Totale		
	F	M	T	F	M	T	F	M	T	F	M	T	F	M	T	F	M	T	F	M	T	F	M	T	F	M	T	F	M	T
Faenza	5,43	6,10	5,76	5,87	6,18	6,02	11,30	12,29	11,78	7,94	8,87	8,39	13,24	14,42	13,81	15,00	16,90	15,92	25,39	26,47	25,91	61,57	66,66	64,03	27,12	21,06	24,19	100,00	100,00	100,00

Tabella 63 – Invecchiamento della popolazione – Indici – Faenza – 31/12/2003

	Indice di invecchiamento ³³			Indice di vecchiaia ³⁴			Anziani per 1 bambino ³⁵			Indice di dipendenza senile ³⁶			Indice di ricambio		
	F	M	T	F	M	T	F	M	T	F	M	T	F	M	T
Faenza	27,12	21,06	24,19	240,01	171,41	205,39	4,99	3,45	4,20	44,05	31,59	37,78	41,66	58,34	48,69

³³ E' il rapporto percentuale avente a numeratore la popolazione di 65 anni e più e a denominatore quella totale

³⁴ E' il rapporto percentuale avente a numeratore la popolazione di 65 anni e più e a denominatore quella di 0-14 anni

³⁵ E' il rapporto avente a numeratore la popolazione il numero di persone di 65 anni e più e a denominatore il numero di persone con meno di 6 anni.

³⁶ E' il rapporto percentuale avente a numeratore la somma tra la popolazione di 65 anni e più e a denominatore la popolazione in età da 15 a 64 anni.

Tabella 64 - Popolazione di Faenza per classi di età al 01 gennaio 2004

Classe di età	Femmine	Maschi	Totale	Classe di età	Femmine	Maschi	Totale
0	220	256	476	56	368	385	753
1	242	232	474	57	410	409	819
2	221	215	436	58	328	272	600
3	226	227	453	59	329	320	649
4	203	236	439	60	350	332	682
5	210	230	440	61	307	305	612
6	202	207	409	62	295	332	627
7	204	208	412	63	368	362	730
8	228	224	452	64	387	351	738
9	185	210	395	65	390	340	730
10	204	169	373	66	328	326	654
11	193	222	415	67	342	288	630
12	206	204	410	68	353	299	652
13	223	193	416	69	383	287	670
14	202	195	397	70	377	290	667
15	170	209	379	71	317	275	592
16	179	191	370	72	332	262	594
17	228	212	440	73	370	291	661
18	203	218	421	74	308	268	576
19	208	249	457	75	321	263	584
20	241	210	451	76	301	272	573
21	231	275	506	77	305	228	533
22	250	231	481	78	314	239	553
23	247	275	522	79	317	188	505
24	269	261	530	80	327	216	543
25	277	293	570	81	298	177	475
26	344	299	643	82	268	168	436
27	328	350	678	83	242	151	393
28	358	402	760	84	182	105	287
29	391	382	773	85	128	77	205
30	377	387	764	86	113	73	186
31	443	413	856	87	148	92	240
32	370	426	796	88	168	77	245
33	408	413	821	89	130	76	206
34	418	424	842	90	108	52	160
35	403	461	864	91	123	53	176
36	457	462	919	92	89	30	119
37	427	453	880	93	55	17	72
38	442	431	873	94	56	19	75
39	463	503	966	95	40	12	52
40	409	476	885	96	22	12	34
41	433	422	855	97	19	3	22
42	388	433	821	98	12	2	14
43	392	407	799	99	13	2	15
44	393	391	784	100	3	1	4
45	369	400	769	101	2	1	3
46	396	359	755	102	1	1	2
47	349	371	720	103	0	0	0
48	404	331	735	104	1	0	1
49	347	364	711	105	0	0	0
50	330	340	670	106	0	0	0
51	351	318	669	107	0	0	0
52	341	341	682	108	0	0	0
53	352	343	695	109	0	0	0
54	351	351	702	110	0	0	0
55	387	368	755				
				TOTALE	28.041	26.274	54.315

Tabella 65 - Popolazione del comune di Faenza per fasce di età al 01 gennaio 2004

Classe di età	Femmine	Maschi	Totale	Indice di mascolinità	Classe di età	Femmine	Maschi	Totale	Indice di mascolinità
0	46,22	53,78	100,00	116,36	56	48,87	51,13	100,00	104,62
1	51,05	48,95	100,00	95,87	57	50,06	49,94	100,00	99,76
2	50,69	49,31	100,00	97,29	58	54,67	45,33	100,00	82,93
3	49,89	50,11	100,00	100,44	59	50,69	49,31	100,00	97,26
4	46,24	53,76	100,00	116,26	60	51,32	48,68	100,00	94,86
5	47,73	52,27	100,00	109,52	61	50,16	49,84	100,00	99,35
6	49,39	50,61	100,00	102,48	62	47,05	52,95	100,00	112,54
7	49,51	50,49	100,00	101,96	63	50,41	49,59	100,00	98,37
8	50,44	49,56	100,00	98,25	64	52,44	47,56	100,00	90,70
9	46,84	53,16	100,00	113,51	65	53,42	46,58	100,00	87,18
10	54,69	45,31	100,00	82,84	66	50,15	49,85	100,00	99,39
11	46,51	53,49	100,00	115,03	67	54,29	45,71	100,00	84,21
12	50,24	49,76	100,00	99,03	68	54,14	45,86	100,00	84,70
13	53,61	46,39	100,00	86,55	69	57,16	42,84	100,00	74,93
14	50,88	49,12	100,00	96,53	70	56,52	43,48	100,00	76,92
15	44,85	55,15	100,00	122,94	71	53,55	46,45	100,00	86,75
16	48,38	51,62	100,00	106,70	72	55,89	44,11	100,00	78,92
17	51,82	48,18	100,00	92,98	73	55,98	44,02	100,00	78,65
18	48,22	51,78	100,00	107,39	74	53,47	46,53	100,00	87,01
19	45,51	54,49	100,00	119,71	75	54,97	45,03	100,00	81,93
20	53,44	46,56	100,00	87,14	76	52,53	47,47	100,00	90,37
21	45,65	54,35	100,00	119,05	77	57,22	42,78	100,00	74,75
22	51,98	48,02	100,00	92,40	78	56,78	43,22	100,00	76,11
23	47,32	52,68	100,00	111,34	79	62,77	37,23	100,00	59,31
24	50,75	49,25	100,00	97,03	80	60,22	39,78	100,00	66,06
25	48,60	51,40	100,00	105,78	81	62,74	37,26	100,00	59,40
26	53,50	46,50	100,00	86,92	82	61,47	38,53	100,00	62,69
27	48,38	51,62	100,00	106,71	83	61,58	38,42	100,00	62,40
28	47,11	52,89	100,00	112,29	84	63,41	36,59	100,00	57,69
29	50,58	49,42	100,00	97,70	85	62,44	37,56	100,00	60,16
30	49,35	50,65	100,00	102,65	86	60,75	39,25	100,00	64,60
31	51,75	48,25	100,00	93,23	87	61,67	38,33	100,00	62,16
32	46,48	53,52	100,00	115,14	88	68,57	31,43	100,00	45,83
33	49,70	50,30	100,00	101,23	89	63,11	36,89	100,00	58,46
34	49,64	50,36	100,00	101,44	90	67,50	32,50	100,00	48,15
35	46,64	53,36	100,00	114,39	91	69,89	30,11	100,00	43,09
36	49,73	50,27	100,00	101,09	92	74,79	25,21	100,00	33,71
37	48,52	51,48	100,00	106,09	93	76,39	23,61	100,00	30,91
38	50,63	49,37	100,00	97,51	94	74,67	25,33	100,00	33,93
39	47,93	52,07	100,00	108,64	95	76,92	23,08	100,00	30,00
40	46,21	53,79	100,00	116,38	96	64,71	35,29	100,00	54,55
41	50,64	49,36	100,00	97,46	97	86,36	13,64	100,00	15,79
42	47,26	52,74	100,00	111,60	98	85,71	14,29	100,00	16,67
43	49,06	50,94	100,00	103,83	99	86,67	13,33	100,00	15,38
44	50,13	49,87	100,00	99,49	100	75,00	25,00	100,00	33,33
45	47,98	52,02	100,00	108,40	101	66,67	33,33	100,00	50,00
46	52,45	47,55	100,00	90,66	102	50,00	50,00	100,00	100,00
47	48,47	51,53	100,00	106,30	103				
48	54,97	45,03	100,00	81,93	104	100,00	0,00	100,00	0,00
49	48,80	51,20	100,00	104,90	105				
50	49,25	50,75	100,00	103,03	106				
51	52,47	47,53	100,00	90,60	107				
52	50,00	50,00	100,00	100,00	108				
53	50,65	49,35	100,00	97,44	109				
54	50,00	50,00	100,00	100,00	110				
55	51,26	48,74	100,00	95,09					
					TOTALE	51,63	48,37	100,00	93,70

Grafico 20 - Popolazione di Faenza per singolo anno di età e sesso al 01/01/2004



Tabella 66 - Popolazione di Faenza per classi di età al 01 gennaio 2004 - Tassi migratori

Classe di età	Femmine 31/12/2003	Femmine 31/12/2002	Mortalità femminile	Movimento migratorio	Tassi migratori	Maschi 31/12/2003	Maschi 31/12/2002	Mortalità maschile	Movimento migratorio	Tassi migratori	Tot. Pop. 2003	Tot. Pop. 2002	Mortalità totale	Movimento migratorio	Tassi migratori
0	220		0	-3	-1,36	256		0	-5	-1,95	476		0	-8	-1,68
1	242	234	0	8	3,36	232	220	0	12	5,31	474	454	0	20	4,31
2	221	218	0	3	1,37	215	212	0	3	1,41	436	430	0	6	1,39
3	226	223	0	3	1,34	227	223	0	4	1,78	453	446	0	7	1,56
4	203	197	0	6	3,00	236	227	0	9	3,89	439	424	0	15	3,48
5	210	203	0	7	3,39	230	227	0	3	1,31	440	430	0	10	2,30
6	202	200	0	2	1,00	207	202	0	5	2,44	409	402	0	7	1,73
7	204	205	0	-1	-0,49	208	204	0	4	1,94	412	409	0	3	0,73
8	228	223	0	5	2,22	224	219	0	5	2,26	452	442	0	10	2,24
9	185	182	0	3	1,63	210	206	0	4	1,92	395	388	0	7	1,79
10	204	198	0	6	2,99	169	170	0	-1	-0,59	373	368	0	5	1,35
11	193	189	0	4	2,09	222	221	0	1	0,45	415	410	0	5	1,21
12	206	204	0	2	0,98	204	203	0	1	0,49	410	407	0	3	0,73
13	223	217	0	6	2,73	193	190	0	3	1,57	416	407	0	9	2,19
14	202	199	0	3	1,50	195	193	0	2	1,03	397	392	0	5	1,27
15	170	168	0	2	1,18	209	204	0	5	2,42	379	372	0	7	1,86
16	179	173	0	6	3,41	191	183	0	8	4,28	370	356	0	14	3,86
17	228	224	0	4	1,77	212	209	0	3	1,43	440	433	0	7	1,60
18	203	198	0	5	2,49	218	213	1	6	2,78	421	411	1	11	2,64
19	208	199	0	9	4,42	249	244	0	5	2,03	457	443	0	14	3,11
20	241	236	0	5	2,10	210	209	0	1	0,48	451	445	0	6	1,34
21	231	224	0	7	3,08	275	260	0	15	5,61	506	484	0	22	4,44
22	250	243	0	7	2,84	231	224	0	7	3,08	481	467	0	14	2,95
23	247	231	0	16	6,69	275	263	0	12	4,46	522	494	0	28	5,51
24	269	267	1	3	1,12	261	249	0	12	4,71	530	516	1	15	2,87
25	277	268	0	9	3,30	293	281	0	12	4,18	570	549	0	21	3,75
26	344	322	0	22	6,61	299	290	1	10	3,40	643	612	1	32	5,10
27	328	314	0	14	4,36	350	339	0	11	3,19	678	653	0	25	3,76
28	358	349	0	9	2,55	402	382	0	20	5,10	760	731	0	29	3,89
29	391	375	0	16	4,18	382	371	0	11	2,92	773	746	0	27	3,55
30	377	365	0	12	3,23	387	373	0	14	3,68	764	738	0	26	3,46
31	443	429	0	14	3,21	413	400	1	14	3,44	856	829	1	28	3,32
32	370	356	0	14	3,86	426	429	0	-3	-0,70	796	785	0	11	1,39
33	408	404	0	4	0,99	413	397	0	16	3,95	821	801	0	20	2,47
34	418	408	0	10	2,42	424	422	1	3	0,71	842	830	1	13	1,56
35	403	400	0	3	0,75	461	461	0	0	0,00	864	861	0	3	0,35
36	457	447	1	11	2,43	462	459	0	3	0,65	919	906	1	14	1,53
37	427	421	0	6	1,42	453	447	0	6	1,33	880	868	0	12	1,37
38	442	436	0	6	1,37	431	426	1	6	1,40	873	862	1	12	1,38
39	463	446	0	17	3,74	503	503	0	0	0,00	966	949	0	17	1,78
40	409	402	2	9	2,22	476	476	0	0	0,00	885	878	2	9	1,02
41	433	424	0	9	2,10	422	411	0	11	2,64	855	835	0	20	2,37
42	388	378	1	11	2,87	433	432	0	1	0,23	821	810	1	12	1,47
43	392	381	0	11	2,85	407	399	0	8	1,99	799	780	0	19	2,41
44	393	378	1	16	4,15	391	385	1	7	1,80	784	763	2	23	2,97
45	369	359	0	10	2,75	400	402	0	-2	-0,50	769	761	0	8	1,05
46	396	389	0	7	1,78	359	354	0	5	1,40	755	743	0	12	1,60
47	349	340	0	9	2,61	371	364	1	8	2,18	720	704	1	17	2,39
48	404	392	1	13	3,27	331	329	0	2	0,61	735	721	1	15	2,06
49	347	346	1	2	0,58	364	364	3	3	0,82	711	710	4	5	0,70
50	330	333	0	-3	-0,90	340	340	1	1	0,29	670	673	1	-2	-0,30
51	351	345	0	6	1,72	318	318	0	0	0,00	669	663	0	6	0,90
52	341	332	0	9	2,67	341	342	1	0	0,00	682	674	1	9	1,33
53	352	347	0	5	1,43	343	345	2	0	0,00	695	692	2	5	0,72
54	351	347	2	6	1,72	351	355	0	-4	-1,13	702	702	2	2	0,28
55	387	389	5	3	0,77	368	368	1	1	0,27	755	757	6	4	0,53

Anno di nascita	Classe di età	Femmine 31/12/2003	Femmine 31/12/2002	Mortalità femminile	Movimento migratorio	Tassi migratori	Maschi 31/12/2003	Maschi 31/12/2002	Mortalità maschile	Movimento migratorio	Tassi migratori	Tot. Pop. 2003	Tot. Pop. 2002	Mortalità totale	Movimento migratorio	Tassi migratori
1947	56	368	371	3	0	0,00	385	387	4	2	0,52	753	758	7	2	0,26
1946	57	410	408	0	2	0,49	409	409	3	3	0,73	819	817	3	5	0,61
1945	58	328	328	2	2	0,61	272	277	3	-2	-0,73	600	605	5	0	0,00
1944	59	329	328	1	2	0,61	320	320	3	3	0,94	649	648	4	5	0,77
1943	60	350	350	4	4	1,14	332	337	6	1	0,30	682	687	10	5	0,73
1942	61	307	305	1	3	0,98	305	310	6	1	0,33	612	615	7	4	0,65
1941	62	295	299	4	0	0,00	332	339	0	-7	-2,09	627	638	4	-7	-1,11
1940	63	368	369	0	-1	-0,27	362	362	0	0	0,00	730	731	0	-1	-0,14
1939	64	387	391	2	-2	-0,51	351	355	8	4	1,13	738	746	10	2	0,27
1938	65	390	397	6	-1	-0,25	340	343	3	0	0,00	730	740	9	-1	-0,14
1937	66	328	332	1	-3	-0,91	326	332	4	-2	-0,61	654	664	5	-5	-0,76
1936	67	342	345	4	1	0,29	288	291	7	4	1,38	630	636	11	5	0,79
1935	68	353	358	8	3	0,84	299	308	7	-2	-0,66	652	666	15	1	0,15
1934	69	383	388	4	-1	-0,26	287	300	7	-6	-2,04	670	688	11	-7	-1,03
1933	70	377	380	2	-1	-0,26	290	295	7	2	0,68	667	675	9	1	0,15
1932	71	317	320	2	-1	-0,31	275	281	4	-2	-0,72	592	601	6	-3	-0,50
1931	72	332	334	5	3	0,90	262	266	9	5	1,89	594	600	14	8	1,34
1930	73	370	371	4	3	0,81	291	302	7	-4	-1,35	661	673	11	-1	-0,15
1929	74	308	313	1	-4	-1,29	268	272	6	2	0,74	576	585	7	-2	-0,34
1928	75	321	324	7	4	1,24	263	269	14	8	3,01	584	593	21	12	2,04
1927	76	301	310	8	-1	-0,33	272	289	11	-6	-2,14	573	599	19	-7	-1,19
1926	77	305	311	10	4	1,30	228	236	12	4	1,72	533	547	22	8	1,48
1925	78	314	325	8	-3	-0,94	239	255	12	-4	-1,62	553	580	20	-7	-1,24
1924	79	317	330	14	1	0,31	188	193	4	-1	-0,52	505	523	18	0	0,00
1923	80	327	341	11	-3	-0,90	216	228	14	2	0,90	543	569	25	-1	-0,18
1922	81	298	309	11	0	0,00	177	188	16	5	2,74	475	497	27	5	1,03
1921	82	268	286	16	-2	-0,72	168	186	11	-7	-3,95	436	472	27	-9	-1,98
1920	83	242	257	13	-2	-0,80	151	163	14	2	1,27	393	420	27	0	0,00
1919	84	182	191	7	-2	-1,07	105	117	9	-3	-2,70	287	308	16	-5	-1,68
1918	85	128	135	8	1	0,76	77	85	9	1	1,23	205	220	17	2	0,94
1917	86	113	124	14	3	2,53	73	87	9	-5	-6,25	186	211	23	-2	-1,01
1916	87	148	164	20	4	2,56	92	96	11	7	7,45	240	260	31	11	4,40
1915	88	168	187	16	-3	-1,69	77	92	15	0	0,00	245	279	31	-3	-1,15
1914	89	130	152	25	3	2,13	76	91	12	-3	-3,59	206	243	37	0	0,00
1913	90	108	128	17	-3	-2,54	52	61	12	3	5,31	160	189	29	0	0,00
1912	91	123	141	10	-8	-6,06	53	69	17	1	1,64	176	210	27	-7	-3,63
1911	92	89	104	17	2	2,07	30	47	14	-3	-7,79	119	151	31	-1	-0,74
1910	93	55	69	13	-1	-1,61	17	23	3	-3	-15,00	72	92	16	-4	-4,88
1909	94	56	76	17	-3	-4,55	19	22	6	3	14,63	75	98	23	0	0,00
1908	95	40	54	12	-2	-4,26	12	21	6	-3	-18,18	52	75	18	-5	-7,87
1907	96	22	31	14	5	18,87	12	15	3	0	0,00	34	46	17	5	12,50
1906	97	19	30	2	-9	-36,73	3	7	4	0	0,00	22	37	6	-9	-30,51
1905	98	12	12	0	0	0,00	2	3	0	-1	-40,00	14	15	0	-1	-6,90
1904	99	13	17	3	-1	-6,67	2	2	1	1	50,00	15	19	4	0	0,00
1903	100	3	5	5	3	75,00	1	1	0	0	0,00	4	6	5	3	60,00
1902	101	2	8	4	-2	-40,00	1	1	0	0	0,00	3	9	4	-2	-33,33
1901	102	1	2	1	0	0,00	1	1	0	0	0,00	2	3	1	0	0,00
1900	103	0	1	0	-1	-200,00	0	0	0	0	0	0	1	0	-1	-200,00
1899	104	1	1	0	0	0,00	0	0	0	0	0	1	1	0	0	0,00
1898	105	0	0	0	0	0,00	0	0	0	0	0	0	0	0	0	0,00
1897	106	0	0	0	0	0,00	0	0	0	0	0	0	0	0	0	0,00
1896	107	0	0	0	0	0,00	0	0	0	0	0	0	0	0	0	0,00
1895	108	0	0	0	0	0,00	0	0	0	0	0	0	0	0	0	0,00
1894	109	0	0	0	0	0,00	0	0	0	0	0	0	0	0	0	0,00
1893	110	0	0	0	0	0,00	0	0	0	0	0	0	0	0	0	0,00
TOTALE		28.041	27.789	372	401	1,44	26.274	26.073	348	288	1,10	54.315	53.862	720	689	1,27

Fusignano

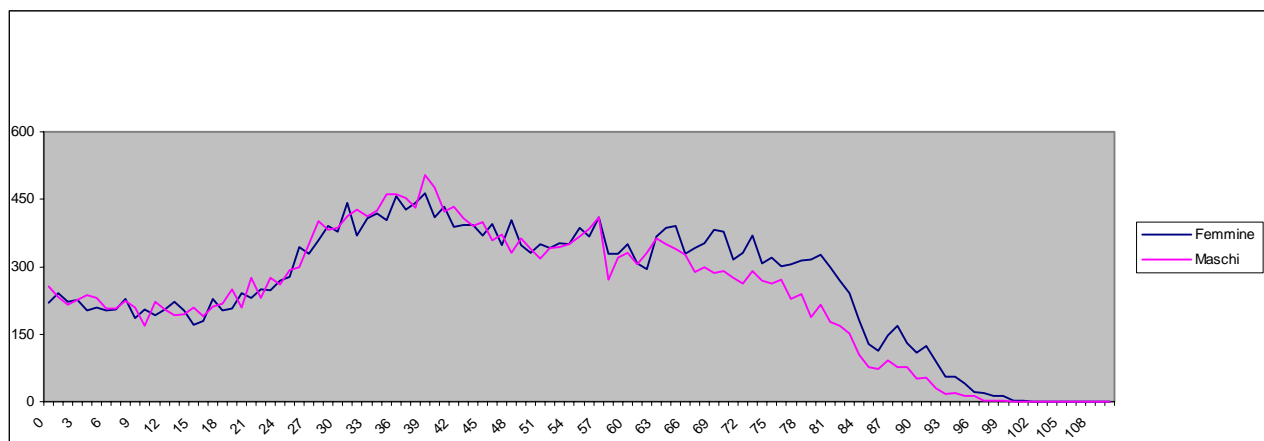
Residenti 31/12/03: totale 7.727 di cui 3.896 femmine e 3.831 maschi

Residenti 31/12/02: totale 7.623 di cui 3.855 femmine e 3.768 maschi

Incremento popolazione: 104 (+1.36%)

Famiglie: Popolazione residente in famiglia: 3.815 maschi, 3.845 femmine, 7.660 totale

Famiglie anagrafiche: **3.254**

Componenti medi per famiglia: **2,35**

Nati: 23 maschi, 28 femmine, totale **51**

1,05 numero medio di figli per donna – età media al parto è **31,8**

Tasso di natalità: 6,05 maschi, 7,22 femmine, totale **6,64**

Morti: 58 maschi, 54 femmine, totale **112**

Tasso di mortalità: 15,27 maschi, 13,93 femmine, totale **14,59**

Saldo naturale: -35 maschi, -26 femmine, totale **-61**

Iscritti da altro comune italiano: 122 maschi, 108 femmine, totale **230**

Cancellati per altro comune italiano: 70 maschi, 76 femmine, totale **146**

Saldo interno: 52 maschi, 32 femmine, totale **84**

Iscritti dall'estero: 55 maschi, 43 femmine, totale **98**

Cancellati per l'estero: 4 maschi, 3 femmine, totale **7**

Saldo estero: 51 maschi, 40 femmine, totale **91**

Emigrati: 74 maschi, 79 femmine, totale **153**

Immigrati: 177 maschi, 151 femmine, totale **328**

Saldo : 103 maschi, 72 femmine, totale **175**

Iscritti per altri motivi: 4 maschi , 1 femmina, totale **5**

Cancellati per altri motivi: 9 maschi, 6 femmine, totale **15**

Saldo: -5 maschi, -5 femmine, totale **-10**

STRANIERI

Residenti 31/12/03: totale **494** di cui 327 maschi e 167 femmine

Residenti 31/12/02: totale **373** di cui 253 maschi e 120 femmine

Incremento popolazione: totale **32,44%**, **39,17%** femmine e **29,25%** maschi

% sulla popolazione residente: totale **6,39%**, 4,29% femmine e 8,54% maschi (il più alto di tutta la provincia)

Nati stranieri: 4 maschi, 4 femmine, totale **8**

Nazionalità:

Europa: **1** maschio, **4** femmine, totale **5**

Altri paesi europei: **88** maschi, **83** femmine, totale **171**

Africa: **217** maschi, **62** femmine, totale **279**

America: **3** maschi, **2** femmine, totale **5**

Asia: **18** maschi, **16** femmine, totale **34**

Grafico 21 - Stranieri a Fusignano al 31/12/2003

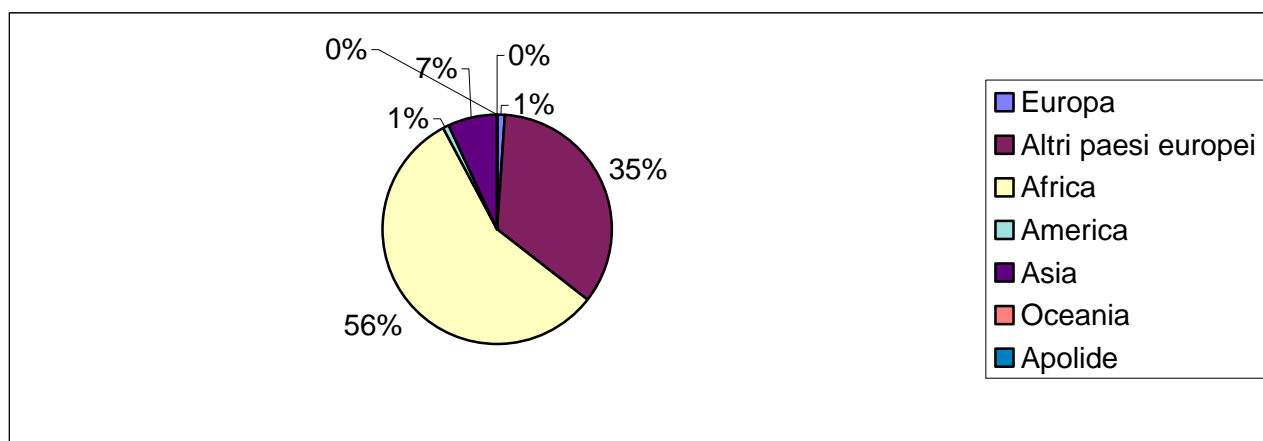

Nonostante la crisi calzaturiera la popolazione di Fusignano cresce in modo significativo, un 1,36% tutto regalato da un costante afflusso di stranieri (il 6,4% del totale dei residenti).

Sono infatti in calo le nascite (dalle 69 alle attuali 51) ed in crescita i decessi (da 87 a 112) con un saldo naturale particolarmente negativo (-61). Tra gli extracomunitari resta quel tocco di originalità che consegna a Fusignano le principali concentrazioni di senegalesi e macedoni.

Tabella 67 - Struttura demografica di Fusignano al 31/12/2003

	-6			7/14			-14			15/24			25/34			35/44			45/64			15/64			oltre 65			Totale		
	F	M	T	F	M	T	F	M	T	F	M	T	F	M	T	F	M	T	F	M	T	F	M	T	F	M	T	F	M	T
Fusignano	182	208	390	187	210	397	369	418	787	268	294	562	523	637	1.160	527	628	1.155	1.034	1.020	2.054	2.352	2.579	4.931	1.175	834	2.009	3.896	3.831	7.727

	-6,00			7/14			-14,00			15/24			25/34			35/44			45/64			15/64			oltre 65			Totale		
	F	M	T	F	M	T	F	M	T	F	M	T	F	M	T	F	M	T	F	M	T	F	M	T	F	M	T	F	M	T
Fusignano	4,67	5,43	5,05	4,80	5,48	5,14	9,47	10,91	10,19	6,88	7,67	7,27	13,42	16,63	15,01	13,53	16,39	14,95	26,54	26,62	26,58	60,37	67,32	63,82	30,16	21,77	26,00	100,00	100,00	100,00

Tabella 68 - Invecchiamento della popolazione – Indici – Fusignano – 31/12/2003

	Indice di invecchiamento ³⁷			Indice di vecchiaia ³⁸			Anziani per 1 bambino ³⁹			Indice di dipendenza senile ⁴⁰			Indice di ricambio		
	F	M	T	F	M	T	F	M	T	F	M	T	F	M	T
Fusignano	30,16	21,77	26,00	318,43	199,52	255,27	6,46	4,01	5,15	49,96	32,34	40,74	31,40	50,12	39,17

³⁷ E' il rapporto percentuale avente a numeratore la popolazione di 65 anni e più e a denominatore quella totale

³⁸ E' il rapporto percentuale avente a numeratore la popolazione di 65 anni e più e a denominatore quella di 0-14 anni

³⁹ E' il rapporto avente a numeratore la popolazione il numero di persone di 65 anni e più e a denominatore il numero di persone con meno di 6 anni.

⁴⁰ E' il rapporto percentuale avente a numeratore la somma tra la popolazione di 65 anni e più e a denominatore la popolazione in età da 15 a 64 anni.

Tabella 69 - Popolazione di Fusignano per classi di età al 01 gennaio 2004

Classe di età	Femmine	Maschi	Totale	Classe di età	Femmine	Maschi	Totale
0	27	22	49	56	64	64	128
1	35	37	72	57	72	64	136
2	20	29	49	58	43	34	77
3	31	42	73	59	50	54	104
4	25	25	50	60	49	45	94
5	19	24	43	61	56	44	100
6	25	29	54	62	48	69	117
7	26	21	47	63	55	60	115
8	19	26	45	64	54	58	112
9	29	31	60	65	57	61	118
10	24	21	45	66	58	58	116
11	25	27	52	67	43	40	83
12	23	25	48	68	51	56	107
13	22	28	50	69	67	37	104
14	19	31	50	70	51	44	95
15	27	26	53	71	39	31	70
16	25	22	47	72	45	39	84
17	24	34	58	73	53	35	88
18	22	25	47	74	52	39	91
19	17	27	44	75	49	33	82
20	21	22	43	76	53	32	85
21	33	36	69	77	54	32	86
22	33	31	64	78	49	34	83
23	32	30	62	79	46	41	87
24	34	41	75	80	46	29	75
25	47	44	91	81	32	34	66
26	48	48	96	82	49	26	75
27	47	53	100	83	48	29	77
28	48	64	112	84	30	16	46
29	57	77	134	85	31	9	40
30	52	62	114	86	17	8	25
31	48	73	121	87	26	8	34
32	62	72	134	88	21	15	36
33	52	80	132	89	24	13	37
34	62	64	126	90	23	11	34
35	55	80	135	91	11	11	22
36	56	56	112	92	12	3	15
37	78	56	134	93	11	7	18
38	52	61	113	94	9	0	9
39	52	87	139	95	1	3	4
40	45	71	116	96	5	0	5
41	52	61	113	97	8	0	8
42	37	59	96	98	2	0	2
43	48	43	91	99	1	0	1
44	52	54	106	100	0	0	0
45	37	49	86	101	0	0	0
46	44	41	85	102	0	0	0
47	50	48	98	103	1	0	1
48	46	66	112	104	0	0	0
49	47	50	97	105	0	0	0
50	46	41	87	106	0	0	0
51	42	34	76	107	0	0	0
52	52	63	115	108	0	0	0
53	54	41	95	109	0	0	0
54	65	48	113	110	0	0	0
55	60	47	107				
				TOTALE	3.896	3.831	7.727

Tabella 70 - Popolazione del comune di Fusignano per fasce di età al 01 gennaio 2004 – Indici di mascolinità

Classe di età	Femmine	Maschi	Totale	Indice di mascolinità	Classe di età	Femmine	Maschi	Totale	Indice di mascolinità
0	55,10	44,90	100,00	81,48	56	50,00	50,00	100,00	100,00
1	48,61	51,39	100,00	105,71	57	52,94	47,06	100,00	88,89
2	40,82	59,18	100,00	145,00	58	55,84	44,16	100,00	79,07
3	42,47	57,53	100,00	135,48	59	48,08	51,92	100,00	108,00
4	50,00	50,00	100,00	100,00	60	52,13	47,87	100,00	91,84
5	44,19	55,81	100,00	126,32	61	56,00	44,00	100,00	78,57
6	46,30	53,70	100,00	116,00	62	41,03	58,97	100,00	143,75
7	55,32	44,68	100,00	80,77	63	47,83	52,17	100,00	109,09
8	42,22	57,78	100,00	136,84	64	48,21	51,79	100,00	107,41
9	48,33	51,67	100,00	106,90	65	48,31	51,69	100,00	107,02
10	53,33	46,67	100,00	87,50	66	50,00	50,00	100,00	100,00
11	48,08	51,92	100,00	108,00	67	51,81	48,19	100,00	93,02
12	47,92	52,08	100,00	108,70	68	47,66	52,34	100,00	109,80
13	44,00	56,00	100,00	127,27	69	64,42	35,58	100,00	55,22
14	38,00	62,00	100,00	163,16	70	53,68	46,32	100,00	86,27
15	50,94	49,06	100,00	96,30	71	55,71	44,29	100,00	79,49
16	53,19	46,81	100,00	88,00	72	53,57	46,43	100,00	86,67
17	41,38	58,62	100,00	141,67	73	60,23	39,77	100,00	66,04
18	46,81	53,19	100,00	113,64	74	57,14	42,86	100,00	75,00
19	38,64	61,36	100,00	158,82	75	59,76	40,24	100,00	67,35
20	48,84	51,16	100,00	104,76	76	62,35	37,65	100,00	60,38
21	47,83	52,17	100,00	109,09	77	62,79	37,21	100,00	59,26
22	51,56	48,44	100,00	93,94	78	59,04	40,96	100,00	69,39
23	51,61	48,39	100,00	93,75	79	52,87	47,13	100,00	89,13
24	45,33	54,67	100,00	120,59	80	61,33	38,67	100,00	63,04
25	51,65	48,35	100,00	93,62	81	48,48	51,52	100,00	106,25
26	50,00	50,00	100,00	100,00	82	65,33	34,67	100,00	53,06
27	47,00	53,00	100,00	112,77	83	62,34	37,66	100,00	60,42
28	42,86	57,14	100,00	133,33	84	65,22	34,78	100,00	53,33
29	42,54	57,46	100,00	135,09	85	77,50	22,50	100,00	29,03
30	45,61	54,39	100,00	119,23	86	68,00	32,00	100,00	47,06
31	39,67	60,33	100,00	152,08	87	76,47	23,53	100,00	30,77
32	46,27	53,73	100,00	116,13	88	58,33	41,67	100,00	71,43
33	39,39	60,61	100,00	153,85	89	64,86	35,14	100,00	54,17
34	49,21	50,79	100,00	103,23	90	67,65	32,35	100,00	47,83
35	40,74	59,26	100,00	145,45	91	50,00	50,00	100,00	100,00
36	50,00	50,00	100,00	100,00	92	80,00	20,00	100,00	25,00
37	58,21	41,79	100,00	71,79	93	61,11	38,89	100,00	63,64
38	46,02	53,98	100,00	117,31	94	100,00	0,00	100,00	0,00
39	37,41	62,59	100,00	167,31	95	25,00	75,00	100,00	300,00
40	38,79	61,21	100,00	157,78	96	100,00	0,00	100,00	0,00
41	46,02	53,98	100,00	117,31	97	100,00	0,00	100,00	0,00
42	38,54	61,46	100,00	159,46	98	100,00	0,00	100,00	0,00
43	52,75	47,25	100,00	89,58	99	100,00	0,00	100,00	0,00
44	49,06	50,94	100,00	103,85	100				
45	43,02	56,98	100,00	132,43	101				
46	51,76	48,24	100,00	93,18	102				
47	51,02	48,98	100,00	96,00	103	100,00	0,00	100,00	0,00
48	41,07	58,93	100,00	143,48	104				
49	48,45	51,55	100,00	106,38	105				
50	52,87	47,13	100,00	89,13	106				
51	55,26	44,74	100,00	80,95	107				
52	45,22	54,78	100,00	121,15	108				
53	56,84	43,16	100,00	75,93	109				
54	57,52	42,48	100,00	73,85	110				
55	56,07	43,93	100,00	78,33					
					TOTALE	50,42	49,58	100,00	98,33

Grafico 22 - Popolazione di Fusignano per singolo anno di età e sesso al 01/01/2004



Tabella 71 - Popolazione di Fusignano per classi età al 01 gennaio 2004 - Tassi migratori

Anno di nascita	Classe di età	Femmine 31/12/2003	Femmine 31/12/2002	Mortalità femminile	Movimento migratorio	Tassi migratori	Maschi 31/12/2003	Maschi 31/12/2002	Mortalità maschile	Movimento migratorio	Tassi migratori	Tot. Pop. 2003	Tot. Pop. 2002	Mortalità totale	Movimento migratorio	Tassi migratori
2003	0	27		0	-1	-3,70	22		0	-1	-4,55	49		0	-2	-4,08
2002	1	35	34	0	1	2,90	37	36	0	1	2,74	72	70	0	2	2,82
2001	2	20	19	0	1	5,13	29	26	0	3	10,91	49	45	0	4	8,51
2000	3	31	29	0	2	6,67	42	42	0	0	0,00	73	71	0	2	2,78
1999	4	25	24	0	1	4,08	25	20	0	5	22,22	50	44	0	6	12,77
1998	5	19	18	0	1	5,41	24	22	0	2	8,70	43	40	0	3	7,23
1997	6	25	25	0	0	0,00	29	25	0	4	14,81	54	50	0	4	7,69
1996	7	26	26	0	0	0,00	21	20	0	1	4,88	47	46	0	1	2,15
1995	8	19	19	0	0	0,00	26	25	0	1	3,92	45	44	0	1	2,25
1994	9	29	29	0	0	0,00	31	31	0	0	0,00	60	60	0	0	0,00
1993	10	24	22	0	2	8,70	21	21	0	0	0,00	45	43	0	2	4,55
1992	11	25	24	0	1	4,08	27	26	0	1	3,77	52	50	0	2	3,92
1991	12	23	24	0	-1	-4,26	25	24	0	1	4,08	48	48	0	0	0,00
1990	13	22	22	0	0	0,00	28	28	0	0	0,00	50	50	0	0	0,00
1989	14	19	18	0	1	5,41	31	30	0	1	3,28	50	48	0	2	4,08
1988	15	27	26	0	1	3,77	26	27	0	-1	-3,77	53	53	0	0	0,00
1987	16	25	23	0	2	8,33	22	21	0	1	4,65	47	44	0	3	6,59
1986	17	24	24	0	0	0,00	34	32	0	2	6,06	58	56	0	2	3,51
1985	18	22	22	0	0	0,00	25	23	0	2	8,33	47	45	0	2	4,35
1984	19	17	16	0	1	6,06	27	27	0	0	0,00	44	43	0	1	2,30
1983	20	21	23	0	-2	-9,09	22	22	0	0	0,00	43	45	0	-2	-4,55
1982	21	33	28	0	5	16,39	36	36	0	0	0,00	69	64	0	5	7,52
1981	22	33	33	0	0	0,00	31	31	0	0	0,00	64	64	0	0	0,00
1980	23	32	28	0	4	13,33	30	26	0	4	14,29	62	54	0	8	13,79
1979	24	34	32	0	2	6,06	41	38	0	3	7,59	75	70	0	5	6,90
1978	25	47	48	0	-1	-2,11	44	41	0	3	7,06	91	89	0	2	2,22
1977	26	48	47	0	1	2,11	48	45	0	3	6,45	96	92	0	4	4,26
1976	27	47	46	0	1	2,15	53	50	0	3	5,83	100	96	0	4	4,08
1975	28	48	47	0	1	2,11	64	60	0	4	6,45	112	107	0	5	4,57
1974	29	57	59	0	-2	-3,45	77	75	0	2	2,63	134	134	0	0	0,00
1973	30	52	50	0	2	3,92	62	61	0	1	1,63	114	111	0	3	2,67
1972	31	48	45	0	3	6,45	73	69	0	4	5,63	121	114	0	7	5,96
1971	32	62	60	0	2	3,28	72	71	0	1	1,40	134	131	0	3	2,26
1970	33	52	49	0	3	5,94	80	70	0	10	13,33	132	119	0	13	10,36
1969	34	62	58	0	4	6,67	64	55	0	9	15,13	126	113	0	13	10,88
1968	35	55	52	1	4	7,48	80	73	0	7	9,15	135	125	1	11	8,46
1967	36	56	52	0	4	7,41	56	55	0	1	1,80	112	107	0	5	4,57
1966	37	78	75	0	3	3,92	56	54	0	2	3,64	134	129	0	5	3,80
1965	38	52	48	0	4	8,00	61	66	0	-5	-7,87	113	114	0	-1	-0,88
1964	39	52	53	0	-1	-1,90	87	85	0	2	2,33	139	138	0	1	0,72
1963	40	45	46	0	-1	-2,20	71	72	0	-1	-1,40	116	118	0	-2	-1,71
1962	41	52	52	0	0	0,00	61	59	0	2	3,33	113	111	0	2	1,79
1961	42	37	37	0	0	0,00	59	57	0	2	3,45	96	94	0	2	2,11
1960	43	48	48	0	0	0,00	43	42	0	1	2,35	91	90	0	1	1,10
1959	44	52	49	0	3	5,94	54	51	0	3	5,71	106	100	0	6	5,83
1958	45	37	37	0	0	0,00	49	49	0	0	0,00	86	86	0	0	0,00
1957	46	44	43	0	1	2,30	41	40	0	1	2,47	85	83	0	2	2,38
1956	47	50	51	0	-1	-1,98	48	47	0	1	2,11	98	98	0	0	0,00
1955	48	46	45	0	1	2,20	66	68	0	-2	-2,99	112	113	0	-1	-0,89
1954	49	47	46	0	1	2,15	50	48	0	2	4,08	97	94	0	3	3,14
1953	50	46	46	0	0	0,00	41	40	1	2	4,94	87	86	1	2	2,31
1952	51	42	41	0	1	2,41	34	34	1	1	2,94	76	75	1	2	2,65
1951	52	52	53	0	-1	-1,90	63	64	0	-1	-1,57	115	117	0	-2	-1,72
1950	53	54	53	0	1	1,87	41	41	0	0	0,00	95	94	0	1	1,06
1949	54	65	64	0	1	1,55	48	48	0	0	0,00	113	112	0	1	0,89
1948	55	60	58	1	3	5,08	47	43	0	4	8,89	107	101	1	7	6,73

Anno di nascita	Classe di età	Femmine 31/12/2003	Femmine 31/12/2002	Mortalità femminile	Movimento migratorio	Tassi migratori	Maschi 31/12/2003	Maschi 31/12/2002	Mortalità maschile	Movimento migratorio	Tassi migratori	Tot. Pop. 2003	Tot. Pop. 2002	Mortalità totale	Movimento migratorio	Tassi migratori
1947	56	64	66	1	-1	-1,54	64	62	0	2	3,17	128	128	1	1	0,78
1946	57	72	72	0	0	0,00	64	63	0	1	1,57	136	135	0	1	0,74
1945	58	43	42	0	1	2,35	34	34	1	1	2,94	77	76	1	2	2,61
1944	59	50	51	0	-1	-1,98	54	54	0	0	0,00	104	105	0	-1	-0,96
1943	60	49	49	0	0	0,00	45	46	0	-1	-2,20	94	95	0	-1	-1,06
1942	61	56	57	0	-1	-1,77	44	44	1	1	2,27	100	101	1	0	0,00
1941	62	48	48	0	0	0,00	69	69	0	0	0,00	117	117	0	0	0,00
1940	63	55	55	0	0	0,00	60	61	0	-1	-1,65	115	116	0	-1	-0,87
1939	64	54	52	1	3	5,66	58	57	0	1	1,74	112	109	1	4	3,62
1938	65	57	58	0	-1	-1,74	61	64	1	-2	-3,20	118	122	1	-3	-2,50
1937	66	58	57	0	1	1,74	58	58	2	2	3,45	116	115	2	3	2,60
1936	67	43	42	0	1	2,35	40	42	1	-1	-2,44	83	84	1	0	0,00
1935	68	51	51	0	0	0,00	56	58	3	1	1,75	107	109	3	1	0,93
1934	69	67	68	1	0	0,00	37	38	1	0	0,00	104	106	2	0	0,00
1933	70	51	51	1	1	1,96	44	46	1	-1	-2,22	95	97	2	0	0,00
1932	71	39	39	0	0	0,00	31	30	1	2	6,56	70	69	1	2	2,88
1931	72	45	45	0	0	0,00	39	42	2	-1	-2,47	84	87	2	-1	-1,17
1930	73	53	53	0	0	0,00	35	35	2	2	5,71	88	88	2	2	2,27
1929	74	52	52	1	1	1,92	39	41	0	-2	-5,00	91	93	1	-1	-1,09
1928	75	49	49	0	0	0,00	33	34	1	0	0,00	82	83	1	0	0,00
1927	76	53	53	1	1	1,89	32	33	0	-1	-3,08	85	86	1	0	0,00
1926	77	54	55	2	1	1,83	32	32	3	3	9,38	86	87	5	4	4,62
1925	78	49	52	0	-3	-5,94	34	36	1	-1	-2,86	83	88	1	-4	-4,68
1924	79	46	45	0	1	2,20	41	44	6	3	7,06	87	89	6	4	4,55
1923	80	46	46	0	0	0,00	29	32	1	-2	-6,56	75	78	1	-2	-2,61
1922	81	32	32	2	2	6,25	34	35	2	1	2,90	66	67	4	3	4,51
1921	82	49	49	2	2	4,08	26	28	1	-1	-3,70	75	77	3	1	1,32
1920	83	48	49	0	-1	-2,06	29	30	1	0	0,00	77	79	1	-1	-1,28
1919	84	30	30	1	1	3,33	16	16	0	0	0,00	46	46	1	1	2,17
1918	85	31	31	1	1	3,23	9	10	3	2	21,05	40	41	4	3	7,41
1917	86	17	17	1	1	5,88	8	10	0	-2	-22,22	25	27	1	-1	-3,85
1916	87	26	27	6	5	18,87	8	9	1	0	0,00	34	36	7	5	14,29
1915	88	21	27	3	-3	-12,50	15	16	2	1	6,45	36	43	5	-2	-5,06
1914	89	24	28	2	-2	-7,69	13	14	1	0	0,00	37	42	3	-2	-5,06
1913	90	23	27	2	-2	-8,00	11	14	5	2	16,00	34	41	7	0	0,00
1912	91	11	14	8	5	40,00	11	15	3	-1	-7,69	22	29	11	4	15,69
1911	92	12	18	2	-4	-26,67	3	8	4	-1	-18,18	15	26	6	-5	-24,39
1910	93	11	13	1	-1	-8,33	7	8	0	-1	-13,33	18	21	1	-2	-10,26
1909	94	9	12	3	0	0,00	0	0	0	0	0,00	9	12	3	0	0,00
1908	95	1	4	6	3	120,00	3	4	1	0	0,00	4	8	7	3	50,00
1907	96	5	8	2	-1	-15,38	0	0	1	1	0,00	5	8	3	0	0,00
1906	97	8	10	0	-2	-22,22	0	1	1	0	0,00	8	11	1	-2	-21,05
1905	98	2	2	1	1	50,00	0	1	0	-1	-200,00	2	3	1	0	0,00
1904	99	1	1	0	0	0,00	0	1	2	1	200,00	1	2	2	1	66,67
1903	100	0	0	0	0	0,00	0	1	0	-1	-200,00	0	1	0	-1	-200,00
1902	101	0	0	1	1	0,00	0	0	0	0	0,00	0	0	1	1	0,00
1901	102	0	1	0	-1	-200,00	0	0	0	0	0,00	0	1	0	-1	-200,00
1900	103	1	1	0	0	0,00	0	0	0	0	0,00	1	1	0	0	0,00
1899	104	0	0	0	0	0,00	0	0	0	0	0,00	0	0	0	0	0,00
1898	105	0	0	0	0	0,00	0	0	0	0	0,00	0	0	0	0	0,00
1897	106	0	0	0	0	0,00	0	0	0	0	0,00	0	0	0	0	0,00
1896	107	0	0	0	0	0,00	0	0	0	0	0,00	0	0	0	0	0,00
1895	108	0	0	0	0	0,00	0	0	0	0	0,00	0	0	0	0	0,00
1894	109	0	0	0	0	0,00	0	0	0	0	0,00	0	0	0	0	0,00
1893	110	0	0	0	0	0,00	0	0	0	0	0,00	0	0	0	0	0,00
TOTALE		3.896	3.855	54	67	1,73	3.831	3.768	58	98	2,58	7.727	7.623	112	165	2,15

Lugo

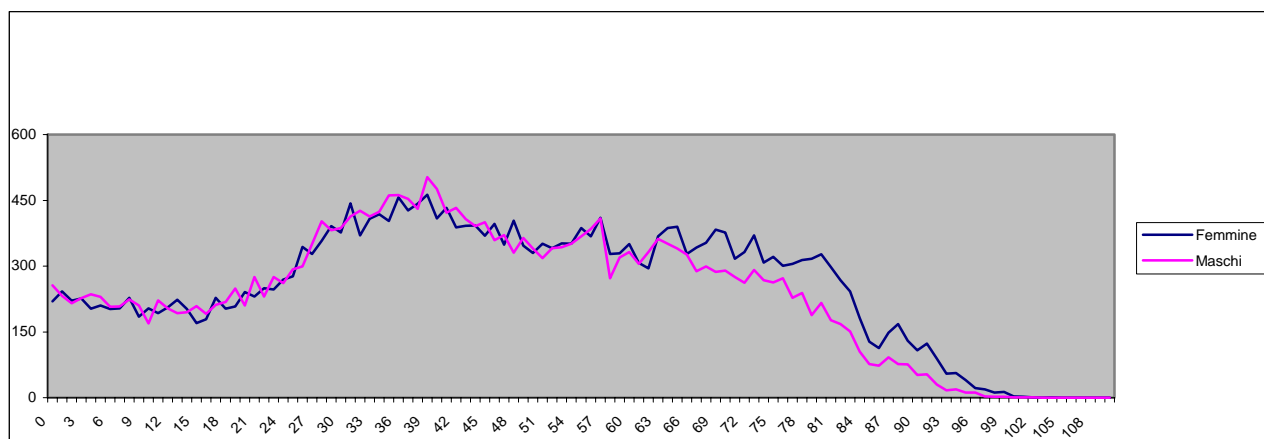
Residenti 31/12/03: totale 31.723 di cui 16.607 femmine e 15.116 maschi

Residenti 31/12/02: totale 31.619 di cui 16.595 femmine e 15.094 maschi

Incremento popolazione: 104 (+0,33%)

Famiglie: Popolazione residente in famiglia: 15.056 maschi, 16.297 femmine, 31.353 totale

Famiglie anagrafiche: **13.049**

Componenti medi per famiglia: **2,40**

Nati: 147 maschi, 130 femmine, totale **277**

1,32 numero medio di figli per donna – età media al parto è **30,9**

Tasso di natalità: 7,83 maschi, 9,75 femmine, totale **8,75**

Morti: 197 maschi, 235 femmine, totale **432**

Tasso di mortalità: 14,16 maschi, 13,07 femmine, totale **13,64**

Saldo naturale: -50 maschi, -105 femmine, totale **-155**

Iscritti da altro comune italiano: 326 maschi, 311mmine, totale **637**

Cancellati per altro comune italiano: 288 maschi, 296 femmine, totale **584**

Saldo interno: 38 maschi, 15 femmine, totale **53**

Iscritti dall'estero: 125 maschi, 121 femmine, totale **246**

Cancellati per l'estero: 5 maschi, 5 femmine, totale **10**

Saldo estero: 120 maschi, 116 femmine, totale **236**

Emigrati: 293 maschi, 301 femmine, totale **594**

Immigrati: 451 maschi, 432 femmine, totale **883**

Saldo : 158 maschi, 131 femmine, totale **289**

Iscritti per altri motivi: 17 maschi , 3 femmina, totale **20**

Cancellati per altri motivi: 33 maschi, 17 femmine, totale **50**

Saldo: -16 maschi, -14 femmine, totale **-30**

STRANIERI

Residenti 31/12/03: totale **1.117** di cui 562 maschi e 555 femmine

Residenti 31/12/02: totale **881** di cui 424 maschi e 457 femmine

Incremento popolazione: totale **26,79%**, **32,55%** femmine e **21,44%** maschi

% sulla popolazione residente: totale **3,52%**, 3,72% femmine e 3,34% maschi

Nati stranieri: 15 maschi, 12 femmine, totale **27**

Nazionalità:

Europa: 4 maschi, 30 femmine, totale **34**

Altri paesi europei: 218maschi, 264 femmine, totale **482**

Africa: 312 maschi, 179 femmine, totale **491**

America: 10 maschi, 31 femmine, totale **41**

Asia: 18 maschi, 51 femmine, totale **69**

Grafico 23 – Stranieri a Lugo al 31/12/2003

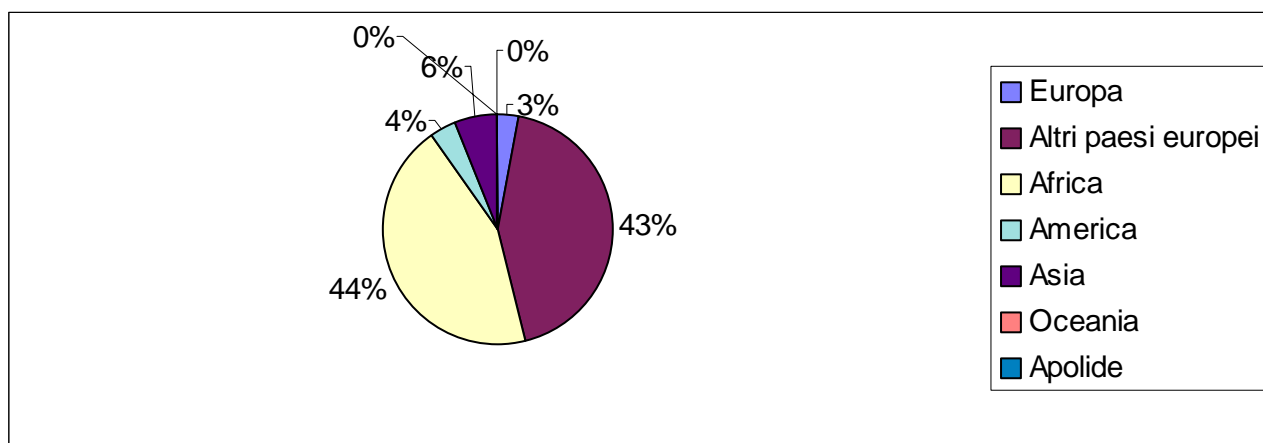

Crescita impercettibile per Lugo. Un +0,33% derivato da un discreto sopraggiungere di stranieri e da un pessimo saldo naturale (277 nati contro 432 morti). La struttura economica di Lugo, molto terziario e servizi, spiega almeno in parte l'ancor timida presenza degli stranieri che rappresentano per ora il 3,5% della popolazione, la metà di quel che accade per esempio a Conselice. In buon numero filippini ed indiani, assenti da altre parti.

Tabella 72 - Struttura demografica di Lugo al 31/12/2003

	-6			7/14			-14			15/24			25/34			35/44			45/64			15/64			oltre 65			Totale		
	F	M	T	F	M	T	F	M	T	F	M	T	F	M	T	F	M	T	F	M	T	F	M	T	F	M	T	F	M	T
Lugo	795	848	1.643	850	921	1.771	1.645	1.769	3.414	1.187	1.245	2.432	2.152	2.149	4.301	2.333	2.480	4.813	4.232	4.012	8.244	9.904	9.886	19.790	5.058	3.461	8.519	16.607	15.116	31.723

	-6,00			7/14			-14,00			15/24			25/34			35/44			45/64			15/64			oltre 65			Totale					
	F	M	T	F	M	T	F	M	T	F	M	T	F	M	T	F	M	T	F	M	T	F	M	T	F	M	T	F	M	T			
Lugo	4,795	5,615	10,410	5,185	5,126	10,311	9,911	11,701	21,612	7,158	8,247	15,405	12,961	14,221	27,182	14,051	16,411	30,462	15,171	25,481	40,652	26,541	25,991	52,532	59,641	65,401	125,042	30,461	22,901	53,362	100,001	100,001	200,002

Tabella 73 - Invecchiamento della popolazione – Indici – Lugo – 31/12/2003

	Indice di invecchiamento ⁴¹			Indice di vecchiaia ⁴²			Anziani per 1 bambino ⁴³			Indice di dipendenza senile ⁴⁴			Indice di ricambio		
	F	M	T	F	M	T	F	M	T	F	M	T	F	M	T
Lugo	30,46	22,90	26,85	307,48	195,65	249,53	6,36	4,08	5,19	51,07	35,01	43,05	32,52	51,11	40,08

⁴¹ E' il rapporto percentuale avente a numeratore la popolazione di 65 anni e più e a denominatore quella totale

⁴² E' il rapporto percentuale avente a numeratore la popolazione di 65 anni e più e a denominatore quella di 0-14 anni

⁴³ E' il rapporto avente a numeratore la popolazione il numero di persone di 65 anni e più e a denominatore il numero di persone con meno di 6 anni.

⁴⁴ E' il rapporto percentuale avente a numeratore la somma tra la popolazione di 65 anni e più e a denominatore la popolazione in età da 15 a 64 anni.

Tabella 74 - Popolazione di Lugo per classi di età al 01 gennaio 2004

Classe di età	Femmine	Maschi	Totale	Classe di età	Femmine	Maschi	Totale
0	127	145	272	56	261	245	506
1	100	121	221	57	242	251	493
2	119	115	234	58	165	143	308
3	116	124	240	59	160	183	343
4	124	114	238	60	201	161	362
5	101	116	217	61	183	143	326
6	108	113	221	62	183	166	349
7	118	103	221	63	249	206	455
8	99	117	216	64	235	203	438
9	97	114	211	65	266	191	457
10	108	122	230	66	224	192	416
11	98	121	219	67	219	195	414
12	103	111	214	68	238	174	412
13	113	122	235	69	245	205	450
14	114	111	225	70	219	184	403
15	117	107	224	71	240	168	408
16	106	115	221	72	199	169	368
17	97	112	209	73	227	194	421
18	118	124	242	74	205	162	367
19	97	119	216	75	224	170	394
20	147	142	289	76	230	171	401
21	105	127	232	77	232	156	388
22	121	137	258	78	223	151	374
23	113	118	231	79	193	141	334
24	166	144	310	80	207	111	318
25	199	151	350	81	186	129	315
26	199	208	407	82	191	96	287
27	185	209	394	83	157	97	254
28	198	217	415	84	122	60	182
29	218	221	439	85	90	43	133
30	219	228	447	86	68	39	107
31	236	243	479	87	82	44	126
32	229	243	472	88	100	32	132
33	218	235	453	89	88	56	144
34	251	194	445	90	96	42	138
35	196	271	467	91	88	31	119
36	224	272	496	92	49	21	70
37	232	247	479	93	44	10	54
38	266	229	495	94	35	8	43
39	241	255	496	95	15	6	21
40	219	249	468	96	11	3	14
41	229	247	476	97	23	3	26
42	265	236	501	98	10	4	14
43	220	252	472	99	6	3	9
44	241	222	463	100	2	0	2
45	220	232	452	101	0	0	0
46	192	211	403	102	2	0	2
47	219	255	474	103	1	0	1
48	182	183	365	104	1	0	1
49	197	180	377	105	0	0	0
50	203	205	408	106	0	0	0
51	210	208	418	107	0	0	0
52	202	210	412	108	0	0	0
53	221	209	430	109	0	0	0
54	254	223	477	110	0	0	0
55	253	195	448				
				TOTALE	16.607	15.116	31.723

Tabella 75 - Popolazione del comune di Lugo per fasce di età al 01 gennaio 2004

Classe di età	Femmine	Maschi	Totale	Indice di mascolinità	Classe di età	Femmine	Maschi	Totale	Indice di mascolinità
0	46,69	53,31	100,00	114,17	56	51,58	48,42	100,00	93,87
1	45,25	54,75	100,00	121,00	57	49,09	50,91	100,00	103,72
2	50,85	49,15	100,00	96,64	58	53,57	46,43	100,00	86,67
3	48,33	51,67	100,00	106,90	59	46,65	53,35	100,00	114,38
4	52,10	47,90	100,00	91,94	60	55,52	44,48	100,00	80,10
5	46,54	53,46	100,00	114,85	61	56,13	43,87	100,00	78,14
6	48,87	51,13	100,00	104,63	62	52,44	47,56	100,00	90,71
7	53,39	46,61	100,00	87,29	63	54,73	45,27	100,00	82,73
8	45,83	54,17	100,00	118,18	64	53,65	46,35	100,00	86,38
9	45,97	54,03	100,00	117,53	65	58,21	41,79	100,00	71,80
10	46,96	53,04	100,00	112,96	66	53,85	46,15	100,00	85,71
11	44,75	55,25	100,00	123,47	67	52,90	47,10	100,00	89,04
12	48,13	51,87	100,00	107,77	68	57,77	42,23	100,00	73,11
13	48,09	51,91	100,00	107,96	69	54,44	45,56	100,00	83,67
14	50,67	49,33	100,00	97,37	70	54,34	45,66	100,00	84,02
15	52,23	47,77	100,00	91,45	71	58,82	41,18	100,00	70,00
16	47,96	52,04	100,00	108,49	72	54,08	45,92	100,00	84,92
17	46,41	53,59	100,00	115,46	73	53,92	46,08	100,00	85,46
18	48,76	51,24	100,00	105,08	74	55,86	44,14	100,00	79,02
19	44,91	55,09	100,00	122,68	75	56,85	43,15	100,00	75,89
20	50,87	49,13	100,00	96,60	76	57,36	42,64	100,00	74,35
21	45,26	54,74	100,00	120,95	77	59,79	40,21	100,00	67,24
22	46,90	53,10	100,00	113,22	78	59,63	40,37	100,00	67,71
23	48,92	51,08	100,00	104,42	79	57,78	42,22	100,00	73,06
24	53,55	46,45	100,00	86,75	80	65,09	34,91	100,00	53,62
25	56,86	43,14	100,00	75,88	81	59,05	40,95	100,00	69,35
26	48,89	51,11	100,00	104,52	82	66,55	33,45	100,00	50,26
27	46,95	53,05	100,00	112,97	83	61,81	38,19	100,00	61,78
28	47,71	52,29	100,00	109,60	84	67,03	32,97	100,00	49,18
29	49,66	50,34	100,00	101,38	85	67,67	32,33	100,00	47,78
30	48,99	51,01	100,00	104,11	86	63,55	36,45	100,00	57,35
31	49,27	50,73	100,00	102,97	87	65,08	34,92	100,00	53,66
32	48,52	51,48	100,00	106,11	88	75,76	24,24	100,00	32,00
33	48,12	51,88	100,00	107,80	89	61,11	38,89	100,00	63,64
34	56,40	43,60	100,00	77,29	90	69,57	30,43	100,00	43,75
35	41,97	58,03	100,00	138,27	91	73,95	26,05	100,00	35,23
36	45,16	54,84	100,00	121,43	92	70,00	30,00	100,00	42,86
37	48,43	51,57	100,00	106,47	93	81,48	18,52	100,00	22,73
38	53,74	46,26	100,00	86,09	94	81,40	18,60	100,00	22,86
39	48,59	51,41	100,00	105,81	95	71,43	28,57	100,00	40,00
40	46,79	53,21	100,00	113,70	96	78,57	21,43	100,00	27,27
41	48,11	51,89	100,00	107,86	97	88,46	11,54	100,00	13,04
42	52,89	47,11	100,00	89,06	98	71,43	28,57	100,00	40,00
43	46,61	53,39	100,00	114,55	99	66,67	33,33	100,00	50,00
44	52,05	47,95	100,00	92,12	100	100,00	0,00	100,00	0,00
45	48,67	51,33	100,00	105,45	101				
46	47,64	52,36	100,00	109,90	102	100,00	0,00	100,00	0,00
47	46,20	53,80	100,00	116,44	103	100,00	0,00	100,00	0,00
48	49,86	50,14	100,00	100,55	104	100,00	0,00	100,00	0,00
49	52,25	47,75	100,00	91,37	105				
50	49,75	50,25	100,00	100,99	106				
51	50,24	49,76	100,00	99,05	107				
52	49,03	50,97	100,00	103,96	108				
53	51,40	48,60	100,00	94,57	109				
54	53,25	46,75	100,00	87,80	110				
55	56,47	43,53	100,00	77,08					
					TOTALE	52,35	47,65	100,00	91,02

Grafico 24 - Popolazione di Lugo per singolo anno di età e sesso al 01/01/2004



Tabella 76 - Popolazione di Lugo per classi di età - Tassi migratori

Anno di nascita	Classe di età	Femmine 31/12/2003	Femmine 31/12/2002	Mortalità femminile	Movimento migratorio	Tassi migratori	Maschi 31/12/2003	Maschi 31/12/2002	Mortalità maschile	Movimento migratorio	Tassi migratori	Tot. Pop. 2003	Tot. Pop. 2002	Mortalità totale	Movimento migratorio	Tassi migratori
2003	0	127		0	-3	-2,36	145		0	-2	-1,38	272		0	-5	-1,84
2002	1	100	98	0	2	2,02	121	118	0	3	2,51	221	216	0	5	2,29
2001	2	119	118	0	1	0,84	115	113	0	2	1,75	234	231	0	3	1,29
2000	3	116	114	0	2	1,74	124	124	0	0	0,00	240	238	0	2	0,84
1999	4	124	120	0	4	3,28	114	110	0	4	3,57	238	230	0	8	3,42
1998	5	101	100	0	1	1,00	116	118	0	-2	-1,71	217	218	0	-1	-0,46
1997	6	108	103	0	5	4,74	113	105	0	8	7,34	221	208	0	13	6,06
1996	7	118	117	0	1	0,85	103	102	0	1	0,98	221	219	0	2	0,91
1995	8	99	98	0	1	1,02	117	116	0	1	0,86	216	214	0	2	0,93
1994	9	97	92	0	5	5,29	114	112	0	2	1,77	211	204	0	7	3,37
1993	10	108	106	0	2	1,87	122	120	0	2	1,65	230	226	0	4	1,75
1992	11	98	97	0	1	1,03	121	115	0	6	5,08	219	212	0	7	3,25
1991	12	103	99	0	4	3,96	111	106	0	5	4,61	214	205	0	9	4,30
1990	13	113	113	0	0	0,00	122	120	0	2	1,65	235	233	0	2	0,85
1989	14	114	113	0	1	0,88	111	112	0	-1	-0,90	225	225	0	0	0,00
1988	15	117	118	0	-1	-0,85	107	103	1	5	4,76	224	221	1	4	1,80
1987	16	106	107	0	-1	-0,94	115	112	0	3	2,64	221	219	0	2	0,91
1986	17	97	96	0	1	1,04	112	111	0	1	0,90	209	207	0	2	0,96
1985	18	118	115	0	3	2,58	124	121	0	3	2,45	242	236	0	6	2,51
1984	19	97	92	0	5	5,29	119	109	0	10	8,77	216	201	0	15	7,19
1983	20	147	148	0	-1	-0,68	142	144	0	-2	-1,40	289	292	0	-3	-1,03
1982	21	105	105	0	0	0,00	127	126	0	1	0,79	232	231	0	1	0,43
1981	22	121	122	0	-1	-0,82	137	135	0	2	1,47	258	257	0	1	0,39
1980	23	113	116	0	-3	-2,62	118	120	0	-2	-1,68	231	236	0	-5	-2,14
1979	24	166	168	0	-2	-1,20	144	146	0	-2	-1,38	310	314	0	-4	-1,28
1978	25	199	196	1	4	2,03	151	148	0	3	2,01	350	344	1	7	2,02
1977	26	199	190	0	9	4,63	208	204	1	5	2,43	407	394	1	14	3,50
1976	27	185	176	2	11	6,09	209	213	0	-4	-1,90	394	389	2	7	1,79
1975	28	198	196	0	2	1,02	217	215	0	2	0,93	415	411	0	4	0,97
1974	29	218	220	0	-2	-0,91	221	213	1	9	4,15	439	433	1	7	1,61
1973	30	219	210	0	9	4,20	228	221	0	7	3,12	447	431	0	16	3,64
1972	31	236	229	0	7	3,01	243	239	0	4	1,66	479	468	0	11	2,32
1971	32	229	231	1	-1	-0,43	243	238	1	6	2,49	472	469	2	5	1,06
1970	33	218	215	0	3	1,39	235	222	0	13	5,69	453	437	0	16	3,60
1969	34	251	249	0	2	0,80	194	187	0	7	3,67	445	436	0	9	2,04
1968	35	196	194	1	3	1,54	271	256	0	15	5,69	467	450	1	18	3,93
1967	36	224	220	0	4	1,80	272	271	0	1	0,37	496	491	0	5	1,01
1966	37	232	238	1	-5	-2,13	247	251	0	-4	-1,61	479	489	1	-9	-1,86
1965	38	266	258	1	9	3,44	229	220	0	9	4,01	495	478	1	18	3,70
1964	39	241	237	0	4	1,67	255	252	0	3	1,18	496	489	0	7	1,42
1963	40	219	216	0	3	1,38	249	250	1	0	0,00	468	466	1	3	0,64
1962	41	229	235	0	-6	-2,59	247	245	0	2	0,81	476	480	0	-4	-0,84
1961	42	265	267	0	-2	-0,75	236	242	0	-6	-2,51	501	509	0	-8	-1,58
1960	43	220	216	0	4	1,83	252	253	1	0	0,00	472	469	1	4	0,85
1959	44	241	242	0	-1	-0,41	222	225	0	-3	-1,34	463	467	0	-4	-0,86
1958	45	220	220	0	0	0,00	232	230	1	3	1,30	452	450	1	3	0,67
1957	46	192	185	0	7	3,71	211	210	1	2	0,95	403	395	1	9	2,26
1956	47	219	221	2	0	0,00	255	254	1	2	0,79	474	475	3	2	0,42
1955	48	182	183	0	-1	-0,55	183	184	0	-1	-0,54	365	367	0	-2	-0,55
1954	49	197	192	0	5	2,57	180	182	0	-2	-1,10	377	374	0	3	0,80
1953	50	203	203	0	0	0,00	205	206	0	-1	-0,49	408	409	0	-1	-0,24
1952	51	210	209	1	2	0,95	208	207	0	1	0,48	418	416	1	3	0,72
1951	52	202	204	2	0	0,00	210	209	0	1	0,48	412	413	2	1	0,24
1950	53	221	221	1	1	0,45	209	204	0	5	2,42	430	425	1	6	1,40
1949	54	254	252	1	3	1,19	223	224	0	-1	-0,45	477	476	1	2	0,42
1948	55	253	251	0	2	0,79	195	196	0	-1	-0,51	448	447	0	1	0,22

Anno di nascita	Classe di età	Femmine 31/12/2003	Femmine 31/12/2002	Mortalità femminile	Movimento migratorio	Tassi migratori	Maschi 31/12/2003	Maschi 31/12/2002	Mortalità maschile	Movimento migratorio	Tassi migratori	Tot. Pop. 2003	Tot. Pop. 2002	Mortalità totale	Movimento migratorio	Tassi migratori
1947	56	261	261	0	0	0,00	245	240	0	5	2,06	506	501	0	5	0,99
1946	57	242	241	0	1	0,41	251	253	1	-1	-0,40	493	494	1	0	0,00
1945	58	165	164	1	2	1,22	143	143	0	0	0,00	308	307	1	2	0,65
1944	59	160	161	0	-1	-0,62	183	184	1	0	0,00	343	345	1	-1	-0,29
1943	60	201	205	0	-4	-1,97	161	163	3	1	0,62	362	368	3	-3	-0,82
1942	61	183	182	2	3	1,64	143	143	1	1	0,70	326	325	3	4	1,23
1941	62	183	184	1	0	0,00	166	168	3	1	0,60	349	352	4	1	0,29
1940	63	249	247	0	2	0,81	206	207	1	0	0,00	455	454	1	2	0,44
1939	64	235	236	1	0	0,00	203	203	2	2	0,99	438	439	3	2	0,46
1938	65	266	265	0	1	0,38	191	194	3	0	0,00	457	459	3	1	0,22
1937	66	224	225	1	0	0,00	192	193	2	1	0,52	416	418	3	1	0,24
1936	67	219	219	1	1	0,46	195	196	1	0	0,00	414	415	2	1	0,24
1935	68	238	242	3	-1	-0,42	174	178	4	0	0,00	412	420	7	-1	-0,24
1934	69	245	245	1	1	0,41	205	208	4	1	0,48	450	453	5	2	0,44
1933	70	219	217	0	2	0,92	184	186	2	0	0,00	403	403	2	2	0,50
1932	71	240	243	2	-1	-0,41	168	172	4	0	0,00	408	415	6	-1	-0,24
1931	72	199	203	2	-2	-1,00	169	171	3	1	0,59	368	374	5	-1	-0,27
1930	73	227	231	5	1	0,44	194	194	3	3	1,55	421	425	8	4	0,95
1929	74	205	206	2	1	0,49	162	167	4	-1	-0,61	367	373	6	0	0,00
1928	75	224	231	7	0	0,00	170	175	7	2	1,16	394	406	14	2	0,50
1927	76	230	233	3	0	0,00	171	176	6	1	0,58	401	409	9	1	0,25
1926	77	232	232	4	4	1,72	156	160	3	-1	-0,63	388	392	7	3	0,77
1925	78	223	231	7	-1	-0,44	151	157	6	0	0,00	374	388	13	-1	-0,26
1924	79	193	197	7	3	1,54	141	145	3	-1	-0,70	334	342	10	2	0,59
1923	80	207	217	10	0	0,00	111	116	4	-1	-0,88	318	333	14	-1	-0,31
1922	81	186	188	2	0	0,00	129	138	8	-1	-0,75	315	326	10	-1	-0,31
1921	82	191	200	8	-1	-0,51	96	103	8	1	1,01	287	303	16	0	0,00
1920	83	157	164	9	2	1,25	97	107	9	-1	-0,98	254	271	18	1	0,38
1919	84	122	127	6	1	0,80	60	70	10	0	0,00	182	197	16	1	0,53
1918	85	90	99	10	1	1,06	43	47	5	1	2,22	133	146	15	2	1,43
1917	86	68	73	4	-1	-1,42	39	45	6	0	0,00	107	118	10	-1	-0,89
1916	87	82	95	11	-2	-2,26	44	52	8	0	0,00	126	147	19	-2	-1,47
1915	88	100	116	16	0	0,00	32	41	10	1	2,74	132	157	26	1	0,69
1914	89	88	100	13	1	1,06	56	65	9	0	0,00	144	165	22	1	0,65
1913	90	96	106	10	0	0,00	42	51	9	0	0,00	138	157	19	0	0,00
1912	91	88	100	14	2	2,13	31	41	10	0	0,00	119	141	24	2	1,54
1911	92	49	62	13	0	0,00	21	24	3	0	0,00	70	86	16	0	0,00
1910	93	44	60	16	0	0,00	10	18	8	0	0,00	54	78	24	0	0,00
1909	94	35	43	8	0	0,00	8	8	0	0		43	51	8	0	0,00
1908	95	15	18	3	0	0,00	6	11	5	0	0,00	21	29	8	0	0,00
1907	96	11	16	5	0	0,00	3	6	3	0		14	22	8	0	0,00
1906	97	23	28	4	-1	-3,92	3	4	1	0	0,00	26	32	5	-1	-3,45
1905	98	10	12	2	0	0,00	4	6	2	0	0,00	14	18	4	0	0,00
1904	99	6	9	3	0	0,00	3	5	2	0	0,00	9	14	5	0	0,00
1903	100	2	4	2	0		0	0	0	0		2	4	2	0	0,00
1902	101	0	0	0	0		0	1	1	0	0,00	0	1	1	0	
1901	102	2	3	1	0	0,00	0	0	0	0		2	3	1	0	0,00
1900	103	1	1	0	0	0,00	0	0	0	0		1	1	0	0	0,00
1899	104	1	1	0	0		0	0	0	0		1	1	0	0	
1898	105	0	1	1	0		0	0	0	0		0	1	1	0	
1897	106	0	0	0	0		0	0	0	0		0	0	0	0	
1896	107	0	0	0	0		0	0	0	0		0	0	0	0	
1895	108	0	0	0	0		0	0	0	0		0	0	0	0	
1894	109	0	0	0	0		0	0	0	0		0	0	0	0	
1893	110	0	0	0	0		0	0	0	0		0	0	0	0	
TOTALE		16.607	16.595	235	117	0,70	15.116	15.024	197	142	0,94	31.723	31.619	432	259	0,82

Massalombarda

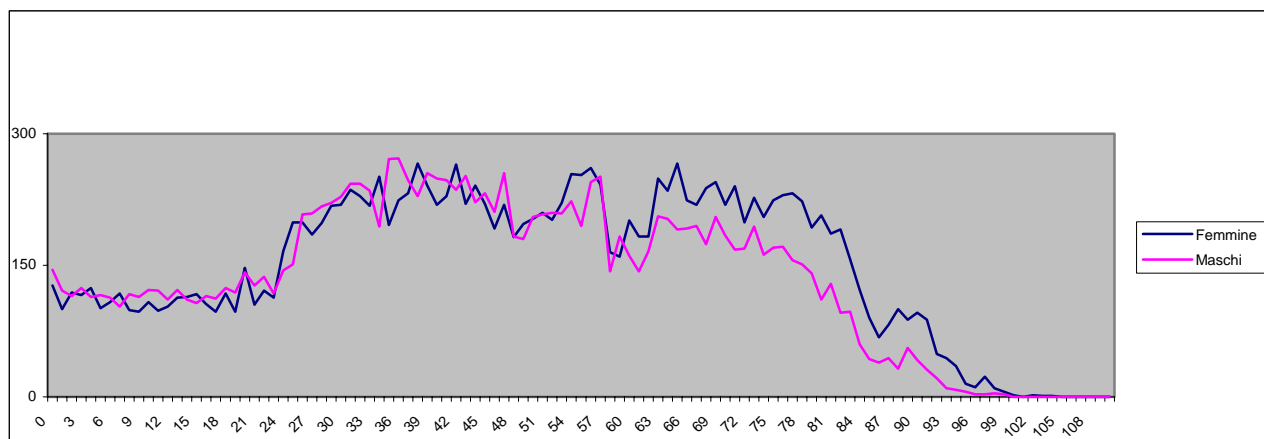
Residenti 31/12/03: totale 8.875 di cui 4.586 femmine e 4.289 maschi

Residenti 31/12/02: totale 8.672 di cui 4.521 femmine e 4.151 maschi

Incremento popolazione: 203 (2,34%)

Famiglie: Popolazione residente in famiglia: 4.274 maschi, 4.536 femmine, 8.810 totale

Famiglie anagrafiche: **3.805**

Componenti medi per famiglia: **2,32**

Nati: 41 maschi, 29 femmine, totale **70**

1,12 numero medio di figli per donna – età media al parto è **31,1**

Tasso di natalità: 6,37 maschi, 9,72 femmine, totale **7,98**

Morti: 62 maschi, 52 femmine, totale 114

Tasso di mortalità: 13,62 maschi, 12,32 femmine, totale **12,99**

Saldo naturale: -11 maschi, -33 femmine, totale **-44**

Iscritti da altro comune italiano: 198 maschi, 178 femmine, totale **376**

Cancellati per altro comune italiano: 90 maschi, 117 femmine, totale **207**

Saldo interno: 108 maschi, 61 femmine, totale **169**

Iscritti dall'estero: 42 maschi, 36 femmine, totale **78**

Cancellati per l'estero: 4 maschi, 1 femmine, totale **5**

Saldo estero: 38 maschi, 35 femmine, totale **73**

Emigrati: 94 maschi, 118 femmine, totale **212**

Immigrati: 240 maschi, 214 femmine, totale **454**

Saldo : 146 maschi, 96 femmine, totale **242**

Iscritti per altri motivi: 6 maschi , 2 femmine, totale **8**

Cancellati per altri motivi: 3 maschi, 0 femmine, totale **3**

Saldo: 3 maschi, 2 femmine, totale **5**

STRANIERI

Residenti 31/12/03: totale **544** di cui 301 maschi e 243 femmine

Residenti 31/12/02: totale **430** di cui 236 maschi e 194 femmine

Incremento popolazione: totale **26,51%**, **25,26%** femmine e **27,54%** maschi

% sulla popolazione residente: totale **6,13%**, 5,30% femmine e 7,02% maschi

Nati stranieri: 8 maschi, 5 femmine, totale **13**

Nazionalità:

Europa: 1 maschio, 4 femmine, totale **5**

Altri paesi europei: 127 maschi, 122 femmine, totale **249**

Africa: 144 maschi, 90 femmine, totale **234**

America: 3 maschi, 12 femmine, totale **15**

Asia: 26 maschi, 15 femmine, totale **41**

Grafico 25 - Stranieri a Massalombarda al 31/12/2003

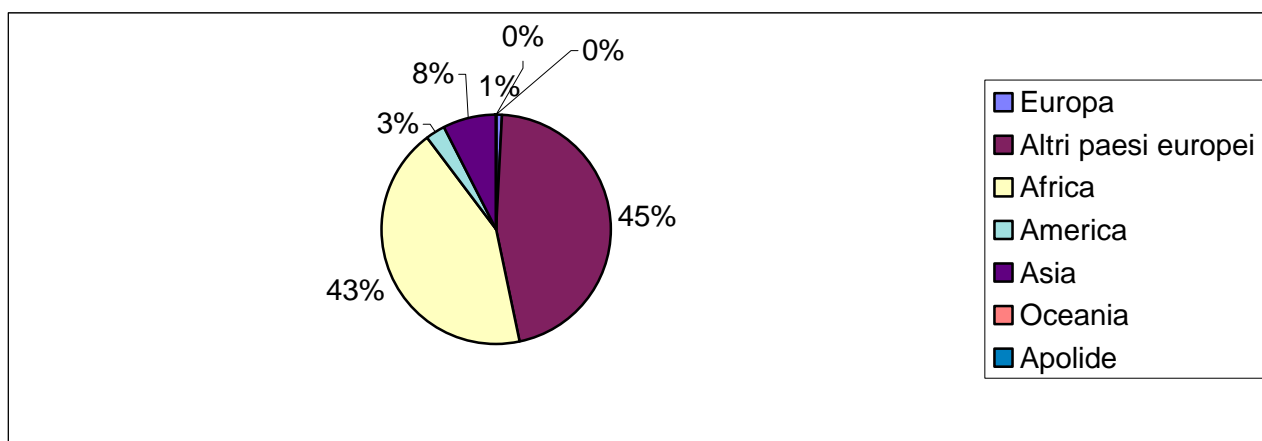

La popolazione di Massa Lombarda compie un ulteriore balzo in su aggiungendo nel 2003 altre 203 unità al totale del 2002. L'incremento del 2,34% è tra i più consistenti dell'area lughese e supera anche quello del 2002 che era stato di 136 unità.

Sorprendentemente in crescita la componente maschile che annovererà più nati (incremento dato in maniera consistente dai nati con almeno un genitore straniero - , meno morti. Più immigrati e meno emigrati. I maschi sono ancora meno (4.289 rispetto alle 4.586 femmine) ma in rimonta. Il saldo naturale rimane negativo: le nascite (70) non raggiungono il picco del 2002 quando furono ben 79. Ancora fortissima la lievitazione degli stranieri che passano da 430 a 544, cioè +26,51%. Rappresentano il 6,13% della popolazione totale.

Tabella 77 - Struttura demografica di Massalombarda al 31/12/2003

	-6			7/14			-14			15/24			25/34			35/44			45/64			15/64			oltre 65			Totale		
	F	M	T	F	M	T	F	M	T	F	M	T	F	M	T	F	M	T	F	M	T	F	M	T	F	M	T	F	M	T
Massalombarda	226	257	484	238	235	473	464	492	956	366	385	751	631	653	1.284	620	704	1.324	1.100	1.080	2.180	2.717	2.822	5.539	1.405	975	2.380	4.586	4.289	8.875

	-6,00			7/14			-14,00			15/24			25/34			35/44			45/64			15/64			oltre 65			Totale		
	F	M	T	F	M	T	F	M	T	F	M	T	F	M	T	F	M	T	F	M	T	F	M	T	F	M	T	F	M	T
Massalombarda	4,93	5,99	5,45	5,19	5,48	5,33	10,12	11,47	10,77	7,98	8,98	8,46	13,76	15,22	14,47	13,52	16,41	14,92	23,99	25,18	24,56	59,25	65,80	62,41	30,64	22,73	26,82	100,00	100,00	100,00

Tabella 78 - Invecchiamento della popolazione – Indici – Massalombarda – 31/12/2003

	Indice di invecchiamento ⁴⁵			Indice di vecchiaia ⁴⁶			Anziani per 1 bambino ⁴⁷			Indice di dipendenza senile ⁴⁸			Indice di ricambio		
	F	M	T	F	M	T	F	M	T	F	M	T	F	M	T
Massalombarda	30,64	22,73	26,82	302,80	198,17	248,95	6,22	3,79	4,92	51,71	34,55	42,97	33,02	50,46	40,17

⁴⁵ E' il rapporto percentuale avente a numeratore la popolazione di 65 anni e più e a denominatore quella totale

⁴⁶ E' il rapporto percentuale avente a numeratore la popolazione di 65 anni e più e a denominatore quella di 0-14 anni

⁴⁷ E' il rapporto avente a numeratore la popolazione il numero di persone di 65 anni e più e a denominatore il numero di persone con meno di 6 anni.

⁴⁸ E' il rapporto percentuale avente a numeratore la somma tra la popolazione di 65 anni e più e a denominatore la popolazione in età da 15 a 64 anni.

Tabella 79 - Popolazione di Massalombarda per classi di età al 01 gennaio 2004

Classe di età	Femmine	Maschi	Totale	Classe di età	Femmine	Maschi	Totale
0	28	43	71	56	59	71	130
1	36	42	79	57	64	52	116
2	28	40	68	58	54	37	91
3	36	30	66	59	55	42	97
4	35	29	64	60	39	46	85
5	26	37	63	61	42	53	95
6	37	36	73	62	55	47	102
7	36	34	70	63	59	70	129
8	35	30	65	64	53	50	103
9	23	27	50	65	52	51	103
10	31	19	50	66	56	46	102
11	28	32	60	67	54	49	103
12	32	32	64	68	75	45	120
13	25	32	57	69	65	46	111
14	28	29	57	70	73	53	126
15	34	29	63	71	70	42	112
16	24	32	56	72	69	74	143
17	35	37	72	73	62	56	118
18	35	38	73	74	70	51	121
19	35	37	72	75	69	50	119
20	27	36	63	76	82	39	121
21	43	28	71	77	50	36	86
22	38	44	82	78	62	45	107
23	44	54	98	79	54	47	101
24	51	50	101	80	51	34	85
25	48	58	106	81	48	42	90
26	61	54	115	82	45	31	76
27	47	55	102	83	59	27	86
28	67	64	131	84	33	20	53
29	70	72	142	85	24	10	34
30	64	65	129	86	26	10	36
31	84	73	157	87	28	9	37
32	56	74	130	88	18	10	28
33	73	62	135	89	27	13	40
34	61	76	137	90	20	11	31
35	66	72	138	91	13	7	20
36	71	68	139	92	15	6	21
37	66	80	146	93	12	1	13
38	69	73	142	94	10	8	18
39	69	67	136	95	4	2	6
40	53	65	118	96	4	2	6
41	70	77	147	97	0	1	1
42	45	69	114	98	2	1	3
43	56	68	124	99	0	0	0
44	55	65	120	100	2	0	2
45	53	53	106	101	0	0	0
46	53	68	121	102	0	0	0
47	63	63	126	103	1	0	1
48	70	48	118	104	0	0	0
49	42	72	114	105	0	0	0
50	56	46	102	106	0	0	0
51	57	57	114	107	0	0	0
52	54	50	104	108	0	0	0
53	51	54	105	109	0	0	0
54	51	41	92	110	0	0	0
55	70	60	130				
				TOTALE	4.586	4.289	8.875

Tabella 80 Popolazione del comune di Massalombarda per fasce di età al 01 gennaio 2004 – Indici di mascolinità

Classe di età	Femmine	Maschi	Totale	Indici di mascolinità	Classe di età	Femmine	Maschi	Totale	Indici di mascolinità
0	39,44	60,56	100,00	153,57	56	45,38	54,62	100,00	120,34
1	45,57	53,16	100,00	116,67	57	55,17	44,83	100,00	81,25
2	41,18	58,82	100,00	142,86	58	59,34	40,66	100,00	68,52
3	54,55	45,45	100,00	83,33	59	56,70	43,30	100,00	76,36
4	54,69	45,31	100,00	82,86	60	45,88	54,12	100,00	117,95
5	41,27	58,73	100,00	142,31	61	44,21	55,79	100,00	126,19
6	50,68	49,32	100,00	97,30	62	53,92	46,08	100,00	85,45
7	51,43	48,57	100,00	94,44	63	45,74	54,26	100,00	118,64
8	53,85	46,15	100,00	85,71	64	51,46	48,54	100,00	94,34
9	46,00	54,00	100,00	117,39	65	50,49	49,51	100,00	98,08
10	62,00	38,00	100,00	61,29	66	54,90	45,10	100,00	82,14
11	46,67	53,33	100,00	114,29	67	52,43	47,57	100,00	90,74
12	50,00	50,00	100,00	100,00	68	62,50	37,50	100,00	60,00
13	43,86	56,14	100,00	128,00	69	58,56	41,44	100,00	70,77
14	49,12	50,88	100,00	103,57	70	57,94	42,06	100,00	72,60
15	53,97	46,03	100,00	85,29	71	62,50	37,50	100,00	60,00
16	42,86	57,14	100,00	133,33	72	48,25	51,75	100,00	107,25
17	48,61	51,39	100,00	105,71	73	52,54	47,46	100,00	90,32
18	47,95	52,05	100,00	108,57	74	57,85	42,15	100,00	72,86
19	48,61	51,39	100,00	105,71	75	57,98	42,02	100,00	72,46
20	42,86	57,14	100,00	133,33	76	67,77	32,23	100,00	47,56
21	60,56	39,44	100,00	65,12	77	58,14	41,86	100,00	72,00
22	46,34	53,66	100,00	115,79	78	57,94	42,06	100,00	72,58
23	44,90	55,10	100,00	122,73	79	53,47	46,53	100,00	87,04
24	50,50	49,50	100,00	98,04	80	60,00	40,00	100,00	66,67
25	45,28	54,72	100,00	120,83	81	53,33	46,67	100,00	87,50
26	53,04	46,96	100,00	88,52	82	59,21	40,79	100,00	68,89
27	46,08	53,92	100,00	117,02	83	68,60	31,40	100,00	45,76
28	51,15	48,85	100,00	95,52	84	62,26	37,74	100,00	60,61
29	49,30	50,70	100,00	102,86	85	70,59	29,41	100,00	41,67
30	49,61	50,39	100,00	101,56	86	72,22	27,78	100,00	38,46
31	53,50	46,50	100,00	86,90	87	75,68	24,32	100,00	32,14
32	43,08	56,92	100,00	132,14	88	64,29	35,71	100,00	55,56
33	54,07	45,93	100,00	84,93	89	67,50	32,50	100,00	48,15
34	44,53	55,47	100,00	124,59	90	64,52	35,48	100,00	55,00
35	47,83	52,17	100,00	109,09	91	65,00	35,00	100,00	53,85
36	51,08	48,92	100,00	95,77	92	71,43	28,57	100,00	40,00
37	45,21	54,79	100,00	121,21	93	92,31	7,69	100,00	8,33
38	48,59	51,41	100,00	105,80	94	55,56	44,44	100,00	80,00
39	50,74	49,26	100,00	97,10	95	66,67	33,33	100,00	50,00
40	44,92	55,08	100,00	122,64	96	66,67	33,33	100,00	50,00
41	47,62	52,38	100,00	110,00	97	0,00	100,00	100,00	
42	39,47	60,53	100,00	153,33	98	66,67	33,33	100,00	50,00
43	45,16	54,84	100,00	121,43	99				
44	45,83	54,17	100,00	118,18	100	100,00	0,00	100,00	0,00
45	50,00	50,00	100,00	100,00	101				
46	43,80	56,20	100,00	128,30	102				
47	50,00	50,00	100,00	100,00	103	100,00	0,00	100,00	0,00
48	59,32	40,68	100,00	68,57	104				
49	36,84	63,16	100,00	171,43	105				
50	54,90	45,10	100,00	82,14	106				
51	50,00	50,00	100,00	100,00	107				
52	51,92	48,08	100,00	92,59	108				
53	48,57	51,43	100,00	105,88	109				
54	55,43	44,57	100,00	80,39	110				
55	53,85	46,15	100,00	85,71					
					TOTALE	51,67	48,33	100,00	93,52

Grafico 26 - Popolazione di Massalombarda per singolo anno di età e sesso al 01/01/2004



Tabella 81 - Popolazione di Massalombarda per classi di età - Tassi migratori

Anno di nascita	Classe di età	Femmine 31/12/2003	Femmine 31/12/2002	Mortalità femminile	Movimento migratorio	Tassi migratori	Maschi 31/12/2003	Maschi 31/12/2002	Mortalità maschile	Movimento migratorio	Tassi migratori	Tot. Pop. 2003	Tot. Pop. 2002	Mortalità totale	Movimento migratorio	Tassi migratori
2003	0	28		0	-1	-3,57	43		0	2	4,65	71	70	0	1	1,41
2002	1	36	36	0	0	0,00	42	37	0	5	12,66	78	73	0	5	6,62
2001	2	28	30	0	-2	-6,90	40	37	0	3	7,79	68	67	0	1	1,48
2000	3	36	34	0	2	5,71	30	25	0	5	18,18	66	59	0	7	11,20
1999	4	35	37	0	-2	-5,56	29	28	0	1	3,51	64	65	0	-1	-1,55
1998	5	26	26	0	0	0,00	37	34	0	3	8,45	63	60	0	3	4,88
1997	6	37	34	0	3	8,45	36	35	0	1	2,82	73	69	0	4	5,63
1996	7	36	34	0	2	5,71	34	34	0	0	0,00	70	68	0	2	2,90
1995	8	35	35	0	0	0,00	30	28	0	2	6,90	65	63	0	2	3,13
1994	9	23	24	0	-1	-4,26	27	27	0	0	0,00	50	51	0	-1	-1,98
1993	10	31	31	0	0	0,00	19	19	0	0	0,00	50	50	0	0	0,00
1992	11	28	27	0	1	3,64	32	32	0	0	0,00	60	59	0	1	1,68
1991	12	32	31	0	1	3,17	32	33	0	-1	-3,08	64	64	0	0	0,00
1990	13	25	25	0	0	0,00	32	33	0	-1	-3,08	57	58	0	-1	-1,74
1989	14	28	27	0	1	3,64	29	29	0	0	0,00	57	56	0	1	1,77
1988	15	34	35	0	-1	-2,90	29	28	0	1	3,51	63	63	0	0	0,00
1987	16	24	24	0	0	0,00	32	32	0	0	0,00	56	56	0	0	0,00
1986	17	35	33	0	2	5,88	37	37	1	1	2,70	72	70	1	3	4,23
1985	18	35	34	0	1	2,90	38	33	0	5	14,08	73	67	0	6	8,57
1984	19	35	34	0	1	2,90	37	32	0	5	14,49	72	66	0	6	8,70
1983	20	27	28	0	-1	-3,64	36	35	0	1	2,82	63	63	0	0	0,00
1982	21	43	39	0	4	9,76	28	27	0	1	3,64	71	66	0	5	7,30
1981	22	38	37	0	1	2,67	44	43	0	1	2,30	82	80	0	2	2,47
1980	23	44	43	0	1	2,30	54	46	0	8	16,00	98	89	0	9	9,63
1979	24	51	43	1	9	19,15	50	45	0	5	10,53	101	88	1	14	14,81
1978	25	48	43	0	5	10,99	58	57	0	1	1,74	106	100	0	6	5,83
1977	26	61	53	0	8	14,04	54	46	0	8	16,00	115	99	0	16	14,95
1976	27	47	41	0	6	13,64	55	51	0	4	7,55	102	92	0	10	10,31
1975	28	67	61	0	6	9,38	64	57	0	7	11,57	131	118	0	13	10,44
1974	29	70	68	0	2	2,90	72	64	0	8	11,76	142	132	0	10	7,30
1973	30	64	62	0	2	3,17	65	62	0	3	4,72	129	124	0	5	3,95
1972	31	84	82	0	2	2,41	73	65	0	8	11,59	157	147	0	10	6,58
1971	32	56	54	0	2	3,64	74	65	0	9	12,95	130	119	0	11	8,84
1970	33	73	73	0	0	0,00	62	52	0	10	17,54	135	125	0	10	7,69
1969	34	61	59	0	2	3,33	76	69	0	7	9,66	137	128	0	9	6,79
1968	35	66	62	0	4	6,25	72	66	0	6	8,70	138	128	0	10	7,52
1967	36	71	70	0	1	1,42	68	71	0	-3	-4,32	139	141	0	-2	-1,43
1966	37	66	68	0	-2	-2,99	80	79	1	2	2,52	146	147	1	0	0,00
1965	38	69	66	0	3	4,44	73	70	0	3	4,20	142	136	0	6	4,32
1964	39	69	69	0	0	0,00	67	67	0	0	0,00	136	136	0	0	0,00
1963	40	53	49	0	4	7,84	65	62	0	3	4,72	118	111	0	7	6,11
1962	41	70	66	0	4	5,88	77	76	0	1	1,31	147	142	0	5	3,46
1961	42	45	43	0	2	4,55	69	64	0	5	7,52	114	107	0	7	6,33
1960	43	56	57	0	-1	-1,77	68	67	0	1	1,48	124	124	0	0	0,00
1959	44	55	57	0	-2	-3,57	65	64	0	1	1,55	120	121	0	-1	-0,83
1958	45	53	53	0	0	0,00	53	51	0	2	3,85	106	104	0	2	1,90
1957	46	53	53	0	0	0,00	68	66	0	2	2,99	121	119	0	2	1,67
1956	47	63	63	0	0	0,00	63	63	0	0	0,00	126	126	0	0	0,00
1955	48	70	69	0	1	1,44	48	51	0	-3	-6,06	118	120	0	-2	-1,68
1954	49	42	39	0	3	7,41	72	73	1	0	0,00	114	112	1	3	2,65
1953	50	56	53	0	3	5,50	46	45	0	1	2,20	102	98	0	4	4,00
1952	51	57	57	0	0	0,00	57	56	0	1	1,77	114	113	0	1	0,88
1951	52	54	52	0	2	3,77	50	49	0	1	2,02	104	101	0	3	2,93
1950	53	51	48	0	3	6,06	54	54	0	0	0,00	105	102	0	3	2,90
1949	54	51	49	0	2	4,00	41	43	0	-2	-4,76	92	92	0	0	0,00
1948	55	70	70	0	0	0,00	60	56	0	4	6,90	130	126	0	4	3,13

Anno di nascita	Classe di età	Femmine 31/12/2003	Femmine 31/12/2002	Mortalità femminile	Movimento migratorio	Tassi migratori	Maschi 31/12/2003	Maschi 31/12/2002	Mortalità maschile	Movimento migratorio	Tassi migratori	Tot. Pop. 2003	Tot. Pop. 2002	Mortalità totale	Movimento migratorio	Tassi migratori
1947	56	59	60	0	-1	-1,68	71	71	0	0	0,00	130	131	0	-1	-0,77
1946	57	64	64	0	0	0,00	52	53	1	0	0,00	116	117	1	0	0,00
1945	58	54	52	0	2	3,77	37	36	0	1	2,74	91	88	0	3	3,35
1944	59	55	54	0	1	1,83	42	45	1	-2	-4,60	97	99	1	-1	-1,02
1943	60	39	41	1	-1	-2,50	46	47	0	-1	-2,15	85	88	1	-2	-2,31
1942	61	42	39	0	3	7,41	53	51	0	2	3,85	95	90	0	5	5,41
1941	62	55	55	0	0	0,00	47	47	0	0	0,00	102	102	0	0	0,00
1940	63	59	59	0	0	0,00	70	68	0	2	2,90	129	127	0	2	1,56
1939	64	53	55	1	-1	-1,85	50	48	1	3	6,12	103	103	2	2	1,94
1938	65	52	51	0	1	1,94	51	51	0	0	0,00	103	102	0	1	0,98
1937	66	56	56	0	0	0,00	46	46	0	0	0,00	102	102	0	0	0,00
1936	67	54	54	0	0	0,00	49	52	2	-1	-1,98	103	106	2	-1	-0,96
1935	68	75	73	0	2	2,70	45	45	0	0	0,00	120	118	0	2	1,68
1934	69	65	67	2	0	0,00	46	45	0	1	2,20	111	112	2	1	0,90
1933	70	73	74	1	0	0,00	53	55	2	0	0,00	126	129	3	0	0,00
1932	71	70	70	1	1	1,43	42	42	1	1	2,38	112	112	2	2	1,79
1931	72	69	70	1	0	0,00	74	75	2	1	1,34	143	145	3	1	0,69
1930	73	62	62	0	0	0,00	56	57	1	0	0,00	118	119	1	0	0,00
1929	74	70	71	2	1	1,42	51	51	0	0	0,00	121	122	2	1	0,82
1928	75	69	69	1	1	1,45	50	52	2	0	0,00	119	121	3	1	0,83
1927	76	82	82	0	0	0,00	39	40	1	0	0,00	121	122	1	0	0,00
1926	77	50	51	0	-1	-1,98	36	38	2	0	0,00	86	89	2	-1	-1,14
1925	78	62	62	0	0	0,00	45	45	1	1	2,22	107	107	1	1	0,93
1924	79	54	54	3	3	5,56	47	49	3	1	2,08	101	103	6	4	3,92
1923	80	51	51	0	0	0,00	34	33	0	1	2,99	85	84	0	1	1,18
1922	81	48	50	2	0	0,00	42	44	2	0	0,00	90	94	4	0	0,00
1921	82	45	46	2	1	2,20	31	36	5	0	0,00	76	82	7	1	1,27
1920	83	59	65	7	1	1,61	27	28	1	0	0,00	86	93	8	1	1,12
1919	84	33	37	4	0	0,00	20	20	0	0	0,00	53	57	4	0	0,00
1918	85	24	25	1	0	0,00	10	10	0	0	0,00	34	35	1	0	0,00
1917	86	26	28	1	-1	-3,70	10	12	2	0	0,00	36	40	3	-1	-2,63
1916	87	28	28	0	0	0,00	9	9	0	0	0,00	37	37	0	0	0,00
1915	88	18	17	1	2	11,43	10	10	0	0	0,00	28	27	1	2	7,27
1914	89	27	31	3	-1	-3,45	13	14	1	0	0,00	40	45	4	-1	-2,35
1913	90	20	22	3	1	4,76	11	15	4	0	0,00	31	37	7	1	2,94
1912	91	13	16	3	0	0,00	7	12	6	1	10,53	20	28	9	1	4,17
1911	92	15	19	3	-1	-5,88	6	8	2	0	0,00	21	27	5	-1	-4,17
1910	93	12	18	7	1	6,67	1	2	1	0	0,00	13	20	8	1	6,06
1909	94	10	14	4	0	0,00	8	9	1	0	0,00	18	23	5	0	0,00
1908	95	4	5	1	0	0,00	2	3	1	0	0,00	6	8	2	0	0,00
1907	96	4	5	1	0	0,00	2	3	1	0	0,00	6	8	2	0	0,00
1906	97	0	1	1	0	0,00	1	2	1	0	0,00	1	3	2	0	0,00
1905	98	2	5	3	0	0,00	1	1	0	0	0,00	3	6	3	0	0,00
1904	99	0	0	0	0	0,00	0	0	0	0	0,00	0	0	0	0	0,00
1903	100	2	3	1	0	0,00	0	1	1	0	0,00	2	4	2	0	0,00
1902	101	0	0	0	0	0,00	0	0	0	0	0,00	0	0	0	0	0,00
1901	102	0	0	0	0	0,00	0	0	0	0	0,00	0	0	0	0	0,00
1900	103	1	0	0	1	200,00	0	0	0	0	0,00	1	0	0	1	200,00
1899	104	0	0	0	0	0,00	0	0	0	0	0,00	0	0	0	0	0,00
1898	105	0	0	0	0	0,00	0	0	0	0	0,00	0	0	0	0	0,00
1897	106	0	0	0	0	0,00	0	0	0	0	0,00	0	0	0	0	0,00
1896	107	0	0	0	0	0,00	0	0	0	0	0,00	0	0	0	0	0,00
1895	108	0	0	0	0	0,00	0	0	0	0	0,00	0	0	0	0	0,00
1894	109	0	0	0	0	0,00	0	0	0	0	0,00	0	0	0	0	0,00
1893	110	0	0	0	0	0,00	0	0	0	0	0,00	0	0	0	0	0,00
TOTALE		4.586	4.521	62	98	2,15	4.289	4.151	52	149	3,53	8.875	8.672	114	247	2,82

Ravenna

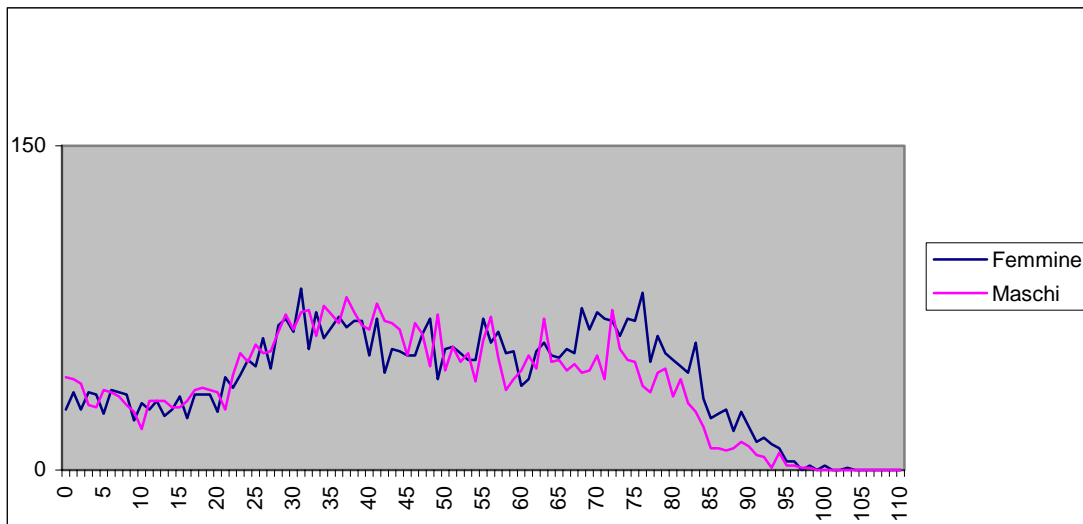
Residenti 31/12/03: totale 144.457 di cui 74.204 femmine e 70.253 maschi

Residenti 31/12/02: totale 142.516 di cui 73.309 femmine e 69.207 maschi

Incremento popolazione: 1.941 (1,36%)

Famiglie: Popolazione residente in famiglia: 69.985 maschi, 73.700 femmine, 143.685 totale

Famiglie anagrafiche: **63.200**

Componenti medi per famiglia: **2,27**

Nati: 644 maschi, 592 femmine, totale **1.236**

1,18 numero medio di figli per donna – età media al parto è **31,8**

Tasso di natalità: 9,24 maschi, 8,03 femmine, totale **8,61**

Morti: 760 maschi, 817 femmine, totale **1.577**

Tasso di mortalità: 11,08 maschi, 10,90 femmine, totale **10,99**

Saldo naturale: -116 maschi, -225 femmine, totale **-341**

Iscritti da altro comune italiano: 1.577 maschi, 1.356 femmine, totale **2.933**

Cancellati per altro comune italiano: 883 maschi, 778 femmine, totale **1.661**

Saldo interno: 694 maschi, 578 femmine, totale **1.272**

Iscritti dall'estero: 787 maschi, 795 femmine, totale **1.582**

Cancellati per l'estero: 47 maschi, 39 femmine, totale **86**

Saldo estero: 740 maschi, 756 femmine, totale **1.496**

Emigrati: 930 maschi, 817 femmine, totale **1.747**

Immigrati: 2.364 maschi, 2.151 femmine, totale **4.515**

Saldo : 1.434 maschi, 1.334 femmine, totale **2.768**

Iscritti per altri motivi: 0 maschi , 16 femmine, totale **16**

Cancellati per altri motivi: 272 maschi, 230 femmine, totale **502**

Saldo: -272 maschi, -214 femmine, totale **-486**

STRANIERI

Residenti 31/12/03: totale **7.543** di cui 4.107 maschi e 3.436 femmine

Residenti 31/12/02: totale **6.172** di cui 3.429 maschi e 2.743 femmine

Incremento popolazione: totale **22,21%**, **25,26%** femmine e **19,77%** maschi

% sulla popolazione residente: totale **5,22%**, 4,63% femmine e 5,85% maschi

Nati stranieri: 51 maschi, 55 femmine, totale **106**

Nazionalità:

Europa: 119 maschi, 186 femmine, totale **305**

Altri paesi europei: 2.062 maschi, 2.126 femmine, totale **4.188**

Africa: 1.536 maschi, 661 femmine, totale **2.197**

America: 136 maschi, 258 femmine, totale **394**

Asia: 248 maschi, 203 femmine, totale **451**

Oceania: 6 maschi, 2 femmine, totale **8**

Grafico 27 - Stranieri a Ravenna al 31/12/2003

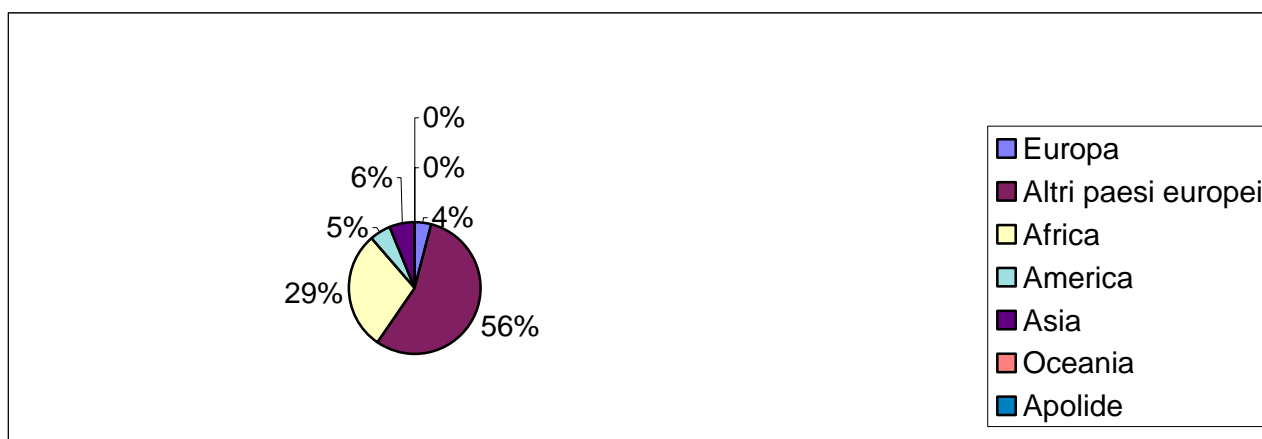

Nel comune di Ravenna risiedono 144.457 abitanti (74.204 femmine e 70.253 maschi) pari al 40,04% della popolazione dell'intera provincia.

La popolazione del comune al 31/12/2003 mostra un aumento del 1,36% rispetto al 31/12/2002 pari a 1.941 unità.

La composizione della popolazione per sesso evidenzia una quasi parità fra di essi, i maschi sono 48,63 e le femmine sono il 51,37%. Se prendiamo in considerazione le varie fasce d'età si evidenzia invece una marcata differenza fino ai 49 anni i maschi sono 42.736 e le femmine 40.728; nella fascia d'età oltre i 50 anni i maschi sono 27.517 contro 33.476 femmine; una sostanziale differenza la ritroviamo nella fascia d'età oltre gli 80 anni dove i maschi sono 2.975 e le femmine 5.525 quasi il doppio.

Un fenomeno che viene evidenziato è il continuo invecchiamento della popolazione, caratterizzato da un numero sempre più alto di adulti ed anziani a fronte di un numero limitato di bambini e ragazzi. L'indice che denota tale andamento è l'indice di vecchiaia che indica quante persone anziane vivono ogni 100 giovani (198,96).

*Gli abitanti in età senile sono **32.795 (22,70% della popolazione totale)** di cui femmine **18.691** e **14.104** maschi.*

Il saldo naturale risulta negativo (-341)

C'è stato un aumento dei nati rispetto al 2002 di 96 unità, + 3,60%.

Per i morti si passa da 1488 del 2002 a 1577 del 2003.

La persona più anziana ha 106 anni ed è un uomo seguita da una donna di 104 anni. I centenari e gli ultracentenari sono 31.

*Nel corso del 2003 i trasferimenti di residenza interni hanno coinvolto più di **2.933** persone (iscrizioni) e **1.661** (cancellazioni).*

*Il tasso migratorio estero è **+1.496**.*

Al'01/01/2004 le famiglie iscritti in anagrafe del Comune di Ravenna sono 63.200 e le persone che vivono in famiglia sono complessivamente 143.685 Il numero medio di componenti è di 2,27 componenti.

Un fenomeno che merita particolare attenzione è l'aumento della popolazione residente straniera, passata dai 6.172 del 2002 al 7.543 del 2003 con un aumento del 22,21% rappresentando il 5,22% della popolazione totale.

I cittadini della comunità Europea sono 305 mentre il totale degli altri paesi europei ammonta a 4.188 persone per un totale di 4.493 persone pari al 59,56% del totale.

Negli ultimi anni si è assistito ad un costante aumento anche delle nascite dei cittadini stranieri nel 2003 su 1.236 nati 106 erano stranieri pari al 8,58%.

Il saldo naturale positivo degli stranieri pari al 14,05% mostra che la popolazione straniera si sta integrando sempre di più grazie anche al costante fenomeno delle riunificazioni familiari che ha fatto registrare un aumento delle nascite.

Tabella 82 - Struttura demografica di Ravenna al 31/12/2003

	-6			7/14			-14			15/24			25/34			35/44			45/64			15/64			oltre 65			Totale		
	F	M	T	F	M	T	F	M	T	F	M	T	F	M	T	F	M	T	F	M	T	F	M	T	F	M	T	F	M	T
Ravenna	3.898	4.222	8.120	4.162	4.201	8.363	8.060	8.423	16.483	5.342	5.683	11.025	10.604	10.825	21.429	11.763	12.728	24.491	19.744	18.490	38.234	47.453	47.726	95.179	18.691	14.104	32.795	74.204	70.253	144.457

	-6,00			7/14			-14,00			15/24			25/34			35/44			45/64			15/64			oltre 65			Totale		
	F	M	T	F	M	T	F	M	T	F	M	T	F	M	T	F	M	T	F	M	T	F	M	T	F	M	T	F	M	T
Ravenna	5,25	6,01	5,62	5,61	5,98	5,79	10,86	11,99	11,41	7,20	8,09	7,63	14,29	15,41	14,83	15,85	18,12	16,95	26,61	26,32	26,47	63,95	67,93	65,89	25,19	20,08	22,70	100,00	100,00	100,00

Tabella 83 - Invecchiamento della popolazione – Indici – Ravenna – 31/12/2003

	Indice di invecchiamento ⁴⁹			Indice di vecchiaia ⁵⁰			Anziani per 1 bambino ⁵¹			Indice di dipendenza senile ⁵²			Indice di ricambio		
	F	M	T	F	M	T	F	M	T	F	M	T	F	M	T
Ravenna	25,19	20,08	22,70	231,90	167,45	198,96	4,80	3,34	4,04	39,39	29,55	34,46	43,12	59,72	50,26

⁴⁹ E' il rapporto percentuale avente a numeratore la popolazione di 65 anni e più e a denominatore quella totale

⁵⁰ E' il rapporto percentuale avente a numeratore la popolazione di 65 anni e più e a denominatore quella di 0-14 anni

⁵¹ E' il rapporto avente a numeratore la popolazione il numero di persone di 65 anni e più e a denominatore il numero di persone con meno di 6 anni.

⁵² E' il rapporto percentuale avente a numeratore la somma tra la popolazione di 65 anni e più e a denominatore la popolazione in età da 15 a 64 anni.

Tabella 84 - Popolazione di Ravenna per classi di età al 01 gennaio 2004

Classe di età	Femmine	Maschi	Totale	Classe di età	Femmine	Maschi	Totale
0	573	629	1.202	56	1.038	1.010	2.048
1	598	630	1.228	57	1.185	995	2.180
2	601	630	1.231	58	798	743	1.541
3	535	630	1.165	59	975	856	1.831
4	507	584	1.091	60	888	782	1.670
5	528	543	1.071	61	902	855	1.757
6	556	576	1.132	62	946	815	1.761
7	533	534	1.067	63	1.081	856	1.937
8	507	544	1.051	64	1.110	969	2.079
9	561	512	1.073	65	1.065	1.007	2.072
10	525	516	1.041	66	1.015	904	1.919
11	527	526	1.053	67	972	802	1.774
12	520	537	1.057	68	1.008	919	1.927
13	484	525	1.009	69	987	902	1.889
14	505	507	1.012	70	931	868	1.799
15	482	526	1.008	71	863	757	1.620
16	456	503	959	72	842	745	1.587
17	468	500	968	73	921	707	1.628
18	491	504	995	74	797	700	1.497
19	506	550	1.056	75	852	677	1.529
20	488	549	1.037	76	773	633	1.406
21	580	601	1.181	77	725	525	1.250
22	569	584	1.153	78	706	527	1.233
23	613	642	1.255	79	709	456	1.165
24	689	724	1.413	80	716	498	1.214
25	803	797	1.600	81	678	415	1.093
26	806	820	1.626	82	628	413	1.041
27	918	932	1.850	83	613	371	984
28	1.013	1.085	2.098	84	395	216	611
29	1.120	1.133	2.253	85	251	107	358
30	1.140	1.186	2.326	86	229	115	344
31	1.155	1.175	2.330	87	274	142	416
32	1.192	1.255	2.447	88	301	153	454
33	1.259	1.219	2.478	89	308	136	444
34	1.198	1.223	2.421	90	261	113	374
35	1.213	1.287	2.500	91	205	99	304
36	1.202	1.288	2.490	92	200	71	271
37	1.288	1.373	2.661	93	136	47	183
38	1.230	1.350	2.580	94	119	32	151
39	1.323	1.369	2.692	95	72	14	86
40	1.133	1.304	2.437	96	57	12	69
41	1.135	1.199	2.334	97	29	6	35
42	1.132	1.226	2.358	98	22	4	26
43	1.077	1.209	2.286	99	7	4	11
44	1.030	1.123	2.153	100	9	3	12
45	1.008	1.073	2.081	101	7	0	7
46	1.023	1.064	2.087	102	4	1	5
47	984	1.026	2.010	103	3	2	5
48	984	988	1.972	104	1	0	1
49	960	926	1.886	105	0	0	0
50	869	935	1.804	106	0	1	1
51	948	900	1.848	107	0	0	0
52	919	881	1.800	108	0	0	0
53	1.011	915	1.926	109	0	0	0
54	1.001	922	1.923	110	0	0	0
55	1.114	979	2.093				
				TOTALE	74.204	70.253	144.457

Tabella 85 - Popolazione del comune di Ravenna per fasce di età al 01 gennaio 2004

Classe di età	Femmine	Maschi	Totale	Indice di mascolinità	Classe di età	Femmine	Maschi	Totale	Indice di mascolinità
0	47,67	52,33	100,00	109,77	56	50,68	49,32	100,00	97,30
1	48,70	51,30	100,00	105,35	57	54,36	45,64	100,00	83,97
2	48,82	51,18	100,00	104,83	58	51,78	48,22	100,00	93,11
3	45,92	54,08	100,00	117,76	59	53,25	46,75	100,00	87,79
4	46,47	53,53	100,00	115,19	60	53,17	46,83	100,00	88,06
5	49,30	50,70	100,00	102,84	61	51,34	48,66	100,00	94,79
6	49,12	50,88	100,00	103,60	62	53,72	46,28	100,00	86,15
7	49,95	50,05	100,00	100,19	63	55,81	44,19	100,00	79,19
8	48,24	51,76	100,00	107,30	64	53,39	46,61	100,00	87,30
9	52,28	47,72	100,00	91,27	65	51,40	48,60	100,00	94,55
10	50,43	49,57	100,00	98,29	66	52,89	47,11	100,00	89,06
11	50,05	49,95	100,00	99,81	67	54,79	45,21	100,00	82,51
12	49,20	50,80	100,00	103,27	68	52,31	47,69	100,00	91,17
13	47,97	52,03	100,00	108,47	69	52,25	47,75	100,00	91,39
14	49,90	50,10	100,00	100,40	70	51,75	48,25	100,00	93,23
15	47,82	52,18	100,00	109,13	71	53,27	46,73	100,00	87,72
16	47,55	52,45	100,00	110,31	72	53,06	46,94	100,00	88,48
17	48,35	51,65	100,00	106,84	73	56,57	43,43	100,00	76,76
18	49,35	50,65	100,00	102,65	74	53,24	46,76	100,00	87,83
19	47,92	52,08	100,00	108,70	75	55,72	44,28	100,00	79,46
20	47,06	52,94	100,00	112,50	76	54,98	45,02	100,00	81,89
21	49,11	50,89	100,00	103,62	77	58,00	42,00	100,00	72,41
22	49,35	50,65	100,00	102,64	78	57,26	42,74	100,00	74,65
23	48,84	51,16	100,00	104,73	79	60,86	39,14	100,00	64,32
24	48,76	51,24	100,00	105,08	80	58,98	41,02	100,00	69,55
25	50,19	49,81	100,00	99,25	81	62,03	37,97	100,00	61,21
26	49,57	50,43	100,00	101,74	82	60,33	39,67	100,00	65,76
27	49,62	50,38	100,00	101,53	83	62,30	37,70	100,00	60,52
28	48,28	51,72	100,00	107,11	84	64,65	35,35	100,00	54,68
29	49,71	50,29	100,00	101,16	85	70,11	29,89	100,00	42,63
30	49,01	50,99	100,00	104,04	86	66,57	33,43	100,00	50,22
31	49,57	50,43	100,00	101,73	87	65,87	34,13	100,00	51,82
32	48,71	51,29	100,00	105,29	88	66,30	33,70	100,00	50,83
33	50,81	49,19	100,00	96,82	89	69,37	30,63	100,00	44,16
34	49,48	50,52	100,00	102,09	90	69,79	30,21	100,00	43,30
35	48,52	51,48	100,00	106,10	91	67,43	32,57	100,00	48,29
36	48,27	51,73	100,00	107,15	92	73,80	26,20	100,00	35,50
37	48,40	51,60	100,00	106,60	93	74,32	25,68	100,00	34,56
38	47,67	52,33	100,00	109,76	94	78,81	21,19	100,00	26,89
39	49,15	50,85	100,00	103,48	95	83,72	16,28	100,00	19,44
40	46,49	53,51	100,00	115,09	96	82,61	17,39	100,00	21,05
41	48,63	51,37	100,00	105,64	97	82,86	17,14	100,00	20,69
42	48,01	51,99	100,00	108,30	98	84,62	15,38	100,00	18,18
43	47,11	52,89	100,00	112,26	99	63,64	36,36	100,00	57,14
44	47,84	52,16	100,00	109,03	100	75,00	25,00	100,00	33,33
45	48,44	51,56	100,00	106,45	101	100,00	0,00	100,00	0,00
46	49,02	50,98	100,00	104,01	102	80,00	20,00	100,00	25,00
47	48,96	51,04	100,00	104,27	103	60,00	40,00	100,00	66,67
48	49,90	50,10	100,00	100,41	104	100,00	0,00	100,00	0,00
49	50,90	49,10	100,00	96,46	105				
50	48,17	51,83	100,00	107,59	106	0,00	100,00	100,00	
51	51,30	48,70	100,00	94,94	107				
52	51,06	48,94	100,00	95,87	108				
53	52,49	47,51	100,00	90,50	109				
54	52,05	47,95	100,00	92,11	110				
55	53,23	46,77	100,00	87,88					
					TOTALE	51,37	48,63	100,00	94,68

Grafico 28 - Popolazione di Ravenna per singolo anno di età e sesso al 01/01/2004



Tabella 86 - Popolazione di Ravenna per classi di età al 31/12/2003 - Tassi migratori

Anno di nascita	Classe di età	Femmine 31/12/2003	Femmine 31/12/2002	Mortalità femminile	Movimento migratorio	Tassi migratori	Maschi 31/12/2003	Maschi 31/12/2002	Mortalità maschile	Movimento migratorio	Tassi migratori	Tot. Pop. 2003	Tot. Pop. 2002	Mortalità totale	Movimento migratorio	Tassi migratori
2003	0	573		2	-17	-2,97	629		0	-15	-2,38	1202		2	-32	-2,66
2002	1	598	564	1	35	6,02	630	601	0	29	4,71	1228	1165	1	64	5,35
2001	2	601	593	0	8	1,34	630	610	0	20	3,23	1231	1203	0	28	2,30
2000	3	535	520	0	15	2,84	630	610	0	20	3,23	1165	1130	0	35	3,05
1999	4	507	501	0	6	1,19	584	580	0	4	0,69	1091	1081	0	10	0,92
1998	5	528	521	0	7	1,33	543	529	0	14	2,61	1071	1050	0	21	1,98
1997	6	556	553	0	3	0,54	576	559	0	17	3,00	1132	1112	0	20	1,78
1996	7	533	515	0	18	3,44	534	529	0	5	0,94	1067	1044	0	23	2,18
1995	8	507	491	0	16	3,21	544	535	0	9	1,67	1051	1026	0	25	2,41
1994	9	561	544	0	17	3,08	512	501	0	11	2,17	1073	1045	0	28	2,64
1993	10	525	513	0	12	2,31	516	508	0	8	1,56	1041	1021	0	20	1,94
1992	11	527	519	0	8	1,53	526	505	0	21	4,07	1053	1024	0	29	2,79
1991	12	520	511	0	9	1,75	537	517	0	20	3,80	1057	1028	0	29	2,78
1990	13	484	475	0	9	1,88	525	513	1	13	2,50	1009	988	1	22	2,20
1989	14	505	494	0	11	2,20	507	503	0	4	0,79	1012	997	0	15	1,49
1988	15	482	473	0	9	1,88	526	514	0	12	2,31	1008	987	0	21	2,11
1987	16	456	446	0	10	2,22	503	495	0	8	1,60	959	941	0	18	1,89
1986	17	468	460	0	8	1,72	500	489	0	11	2,22	968	949	0	19	1,98
1985	18	491	485	0	6	1,23	504	494	0	10	2,00	995	979	0	16	1,62
1984	19	506	494	0	12	2,40	550	538	0	12	2,21	1056	1032	0	24	2,30
1983	20	488	480	1	9	1,86	549	533	0	16	2,96	1037	1013	1	25	2,44
1982	21	580	559	0	21	3,69	601	591	0	10	1,68	1181	1150	0	31	2,66
1981	22	569	550	0	19	3,40	584	560	1	25	4,37	1153	1110	1	44	3,89
1980	23	613	572	0	41	6,92	642	605	1	38	6,09	1255	1177	1	79	6,50
1979	24	689	650	0	39	5,83	724	681	0	43	6,12	1413	1331	0	82	5,98
1978	25	803	760	0	43	5,50	797	744	1	54	7,01	1600	1504	1	97	6,25
1977	26	806	768	1	39	4,96	820	778	0	42	5,26	1626	1546	1	81	5,11
1976	27	918	881	0	37	4,11	932	888	2	46	5,05	1850	1769	2	83	4,59
1975	28	1013	962	1	52	5,27	1085	1032	0	53	5,01	2098	1994	1	105	5,13
1974	29	1120	1085	0	35	3,17	1133	1085	1	49	4,42	2253	2170	1	84	3,80
1973	30	1140	1104	2	38	3,39	1186	1141	0	45	3,87	2326	2245	2	83	3,63
1972	31	1155	1113	0	42	3,70	1175	1135	0	40	3,46	2330	2248	0	82	3,58
1971	32	1192	1154	0	38	3,24	1255	1212	1	44	3,57	2447	2366	1	82	3,41
1970	33	1259	1236	2	25	2,00	1219	1171	1	49	4,10	2478	2407	3	74	3,03
1969	34	1198	1144	2	56	4,78	1223	1176	2	49	4,09	2421	2320	4	105	4,43
1968	35	1213	1184	1	30	2,50	1287	1261	0	26	2,04	2500	2445	1	56	2,26
1967	36	1202	1188	3	17	1,42	1288	1256	2	34	2,67	2490	2444	5	51	2,07
1966	37	1288	1268	2	22	1,72	1373	1345	1	29	2,13	2661	2613	3	51	1,93
1965	38	1230	1218	2	14	1,14	1350	1322	0	28	2,10	2580	2540	2	42	1,64
1964	39	1323	1298	0	25	1,91	1369	1348	1	22	1,62	2692	2646	1	47	1,76
1963	40	1133	1116	0	17	1,51	1304	1276	2	30	2,33	2437	2392	2	47	1,95
1962	41	1135	1128	3	10	0,88	1199	1192	2	9	0,75	2334	2320	5	19	0,82
1961	42	1132	1114	1	19	1,69	1226	1207	2	21	1,73	2358	2321	3	40	1,71
1960	43	1077	1055	4	26	2,44	1209	1190	0	19	1,58	2286	2245	4	45	1,99
1959	44	1030	1016	1	15	1,47	1123	1112	3	14	1,25	2153	2128	4	29	1,35
1958	45	1008	1009	3	2	0,20	1073	1055	1	19	1,79	2081	2064	4	21	1,01
1957	46	1023	1010	0	13	1,28	1064	1065	4	3	0,28	2087	2075	4	16	0,77
1956	47	984	971	1	14	1,43	1026	1013	0	13	1,28	2010	1984	1	27	1,35
1955	48	984	975	4	13	1,33	988	994	2	-4	-0,40	1972	1969	6	9	0,46
1954	49	960	947	3	16	1,68	926	920	2	8	0,87	1886	1867	5	24	1,28
1953	50	869	862	1	8	0,92	935	932	5	8	0,86	1804	1794	6	16	0,89
1952	51	948	925	0	23	2,46	900	904	4	0	0,00	1848	1829	4	23	1,25
1951	52	919	917	2	4	0,44	881	879	4	6	0,68	1800	1796	6	10	0,56
1950	53	1011	1008	2	5	0,50	915	916	9	8	0,87	1926	1924	11	13	0,68
1949	54	1001	993	0	8	0,80	922	912	1	11	1,20	1923	1905	1	19	0,99
1948	55	1114	1103	0	11	0,99	979	975	3	7	0,72	2093	2078	3	18	0,86

Anno di nascita	Classe di età	Femmine 31/12/2003	Femmine 31/12/2002	Mortalità femminile	Movimento migratorio	Tassi migratori	Maschi 31/12/2003	Maschi 31/12/2002	Mortalità maschile	Movimento migratorio	Tassi migratori	Tot. Pop. 2003	Tot. Pop. 2002	Mortalità totale	Movimento migratorio	Tassi migratori
1947	56	1.038	1.025	2	15	1,45	1.010	1.023	7	-6	-0,59	2048	2048	9	9	0,44
1946	57	1.185	1.181	2	6	0,51	995	998	4	1	0,10	2180	2179	6	7	0,32
1945	58	798	795	2	5	0,63	743	749	4	-2	-0,27	1541	1544	6	3	0,19
1944	59	975	966	1	10	1,03	856	855	3	4	0,47	1831	1821	4	14	0,77
1943	60	888	887	4	5	0,56	782	793	7	-4	-0,51	1670	1680	11	1	0,06
1942	61	902	901	3	4	0,44	855	855	4	4	0,47	1757	1756	7	8	0,46
1941	62	946	945	6	7	0,74	815	808	3	10	1,23	1761	1753	9	17	0,97
1940	63	1.081	1.086	1	-4	-0,37	856	869	15	2	0,23	1937	1955	16	-2	-0,10
1939	64	1.110	1.107	3	6	0,54	969	974	12	7	0,72	2079	2081	15	13	0,63
1938	65	1.065	1.067	6	4	0,38	1.007	1.009	10	8	0,79	2072	2076	16	12	0,58
1937	66	1.015	1.022	8	1	0,10	904	908	9	5	0,55	1919	1930	17	6	0,31
1936	67	972	976	4	0	0,00	802	815	10	-3	-0,37	1774	1791	14	-3	-0,17
1935	68	1.008	1.015	12	5	0,49	919	928	13	4	0,43	1927	1943	25	9	0,47
1934	69	987	994	4	-3	-0,30	902	922	15	-5	-0,55	1889	1916	19	-8	-0,42
1933	70	931	941	9	-1	-0,11	868	889	21	0	0,00	1799	1830	30	-1	-0,06
1932	71	863	868	9	4	0,46	757	777	20	0	0,00	1620	1645	29	4	0,25
1931	72	842	857	15	0	0,00	745	761	21	5	0,66	1587	1618	36	5	0,31
1930	73	921	927	9	3	0,32	707	732	21	-4	-0,56	1628	1659	30	-1	-0,06
1929	74	797	802	11	6	0,75	700	723	23	0	0,00	1497	1525	34	6	0,40
1928	75	852	870	16	-2	-0,23	677	692	15	0	0,00	1529	1562	31	-2	-0,13
1927	76	773	795	24	2	0,26	633	651	18	0	0,00	1406	1446	42	2	0,14
1926	77	725	746	22	1	0,14	525	551	26	0	0,00	1250	1297	48	1	0,08
1925	78	706	729	18	-5	-0,70	527	559	29	-3	-0,55	1233	1288	47	-8	-0,63
1924	79	709	727	22	4	0,56	456	479	21	-2	-0,43	1165	1206	43	2	0,17
1923	80	716	738	25	3	0,41	498	532	32	-2	-0,39	1214	1270	57	1	0,08
1922	81	678	710	30	-2	-0,29	415	445	30	0	0,00	1093	1155	60	-2	-0,18
1921	82	628	654	25	-1	-0,16	413	447	31	-3	-0,70	1041	1101	56	-4	-0,37
1920	83	613	652	40	1	0,16	371	398	29	2	0,52	984	1050	69	3	0,29
1919	84	395	412	16	-1	-0,25	216	238	20	-2	-0,88	611	650	36	-3	-0,48
1918	85	251	276	25	0	0,00	107	128	21	0	0,00	358	404	46	0	0,00
1917	86	229	245	15	-1	-0,42	115	136	18	-3	-2,39	344	381	33	-4	-1,10
1916	87	274	301	28	1	0,35	142	161	19	0	0,00	416	462	47	1	0,23
1915	88	301	343	36	-6	-1,86	153	176	23	0	0,00	454	519	59	-6	-1,23
1914	89	308	340	35	3	0,93	136	165	30	1	0,66	444	505	65	4	0,84
1913	90	261	306	48	3	1,06	113	139	28	2	1,59	374	445	76	5	1,22
1912	91	205	249	41	-3	-1,32	99	119	19	-1	-0,92	304	368	60	-4	-1,19
1911	92	200	241	42	1	0,45	71	91	20	0	0,00	271	332	62	1	0,33
1910	93	136	162	27	1	0,67	47	60	14	1	1,87	183	222	41	2	0,99
1909	94	119	148	28	-1	-0,75	32	43	10	-1	-2,67	151	191	38	-2	-1,17
1908	95	72	96	25	1	1,19	14	22	8	0	0,00	86	118	33	1	0,98
1907	96	57	73	16	0	0,00	12	15	3	0	0,00	69	88	19	0	0,00
1906	97	29	43	13	-1	-2,78	6	10	4	0	0,00	35	53	17	-1	-2,27
1905	98	22	45	24	1	2,99	4	8	4	0	0,00	26	53	28	1	2,53
1904	99	7	11	4	0	0,00	4	6	2	0	0,00	11	17	6	0	0,00
1903	100	9	12	3	0	0,00	3	5	2	0	0,00	12	17	5	0	0,00
1902	101	7	10	3	0	0,00	0	2	2	0	0,00	7	12	5	0	0,00
1901	102	4	7	3	0	0,00	1	2	1	0	0,00	5	9	4	0	0,00
1900	103	3	8	5	0	0,00	2	2	0	0	0,00	5	10	5	0	0,00
1899	104	1	3	2	0	0,00	0	0	0	0	0,00	1	3	2	0	0,00
1898	105	0	0	0	0	0,00	0	0	0	0	0,00	0	0	0	0	0,00
1897	106	0	0	0	0	0,00	1	1	0	0	0,00	1	1	0	0	0,00
1896	107	0	0	0	0	0,00	0	0	0	0	0,00	0	0	0	0	0,00
1895	108	0	0	0	0	0,00	0	0	0	0	0,00	0	0	0	0	0,00
1894	109	0	0	0	0	0,00	0	0	0	0	0,00	0	0	0	0	0,00
1893	110	0	0	0	0	0,00	0	0	0	0	0,00	0	0	0	0	0,00
TOTALE		74.204	73.309	817	1.120	1,52	70.253	69.207	760	1.162	1,67	144.457	142.516	1.577	2.282	1,59

Riolo Terme

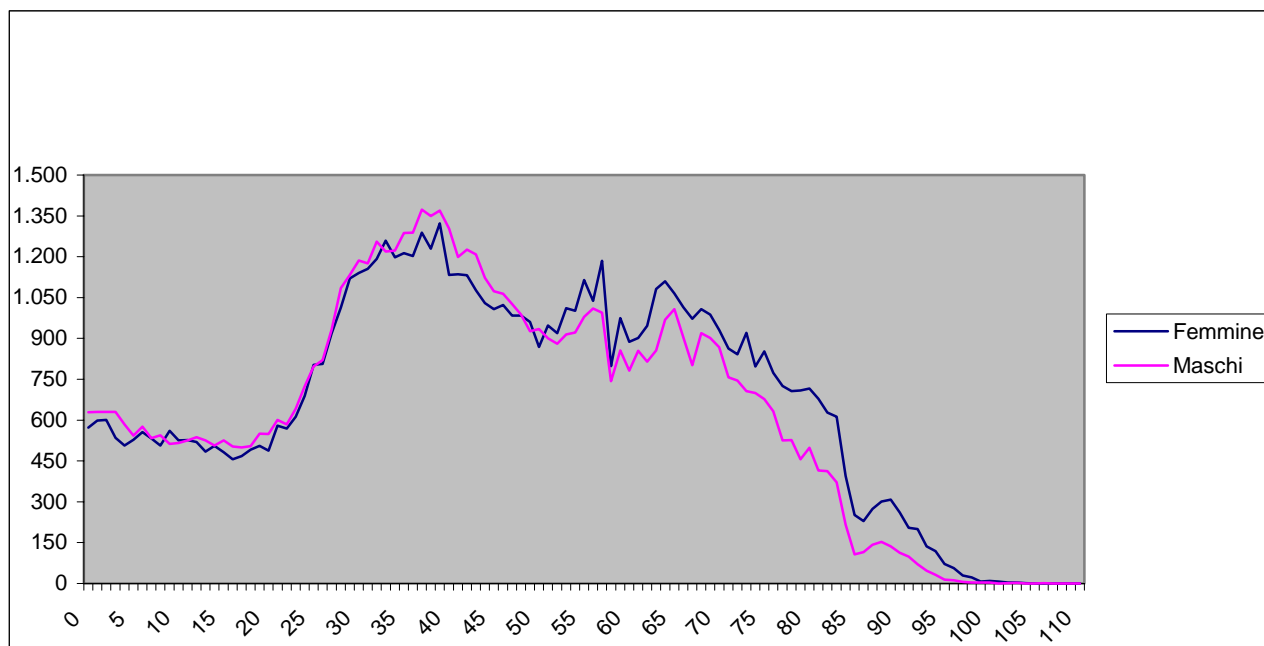
Residenti 31/12/03: totale 5.401 di cui 2.710 femmine e 2.691 maschi

Residenti 31/12/02: totale 5.361 di cui 2.689 femmine e 2.672 maschi

Incremento popolazione: 40 (**0,75%**)

Famiglie: Popolazione residente in famiglia: 2.689 maschi, 2.697 femmine, 5.386 totale

Famiglie anagrafiche: 2.194

Componenti medi per famiglia: **2,45**

Nati: 25 maschi, 21 femmine, totale **46**

1,37 numero medio di figli per donna – età media al parto è **29,2**

Tasso di natalità: 9,32 maschi, 7,78 femmine, totale **8,55**

Morti: 37 maschi, 33 femmine, totale 70

Tasso di mortalità: 13,80 maschi, 12,22 femmine, totale **13,01**

Saldo naturale: -12 maschi, -12 femmine, totale **-24**

Iscritti da altro comune italiano: 74 maschi, 68 femmine, totale **142**

Cancellati per altro comune italiano: 81 maschi, 64 femmine, totale **145**

Saldo interno: -7 maschi, 4 femmine, totale **-3**

Iscritti dall'estero: 43 maschi, 29 femmine, totale **72**

Cancellati per l'estero: 3 maschi, 1 femmine, totale **4**

Saldo estero: 40 maschi, 28 femmine, totale **68**

Emigrati: 84 maschi, 65 femmine, totale **149**

Immigrati: 117 maschi, 97 femmine, totale **214**

Saldo : 33 maschi, 32 femmine, totale **65**

Iscritti per altri motivi: 0 maschi , 1 femmina, totale **1**

Cancellati per altri motivi: 2 maschi, 0 femmine, totale **2**

Saldo: -2 maschi, 1 femmina, totale **-1**

STRANIERI

Residenti 31/12/03: totale 301 di cui 171 maschi e 130 femmine

Residenti 31/12/02: totale 247 di cui 142 maschi e 105 femmine

Incremento popolazione: totale **21,86%**, **23,81%** femmine e **20,42%** maschi

% sulla popolazione residente: totale **5,57%**, 4,80% femmine e 6,35% maschi

Nati stranieri: 6 maschi, 2 femmine, totale **8**

Nazionalità:

Europa: 2 maschi, 7 femmine, totale **9**

Altri paesi europei: 80 maschi, 68 femmine, totale **148**

Africa: 83 maschi, 45 femmine, totale **128**

America: 3 maschi, 4 femmine, totale **7**

Asia: 3 maschi, 6 femmine, totale **9**

Grafico 29- Stranieri a Riolo Terme al 31/12/2003

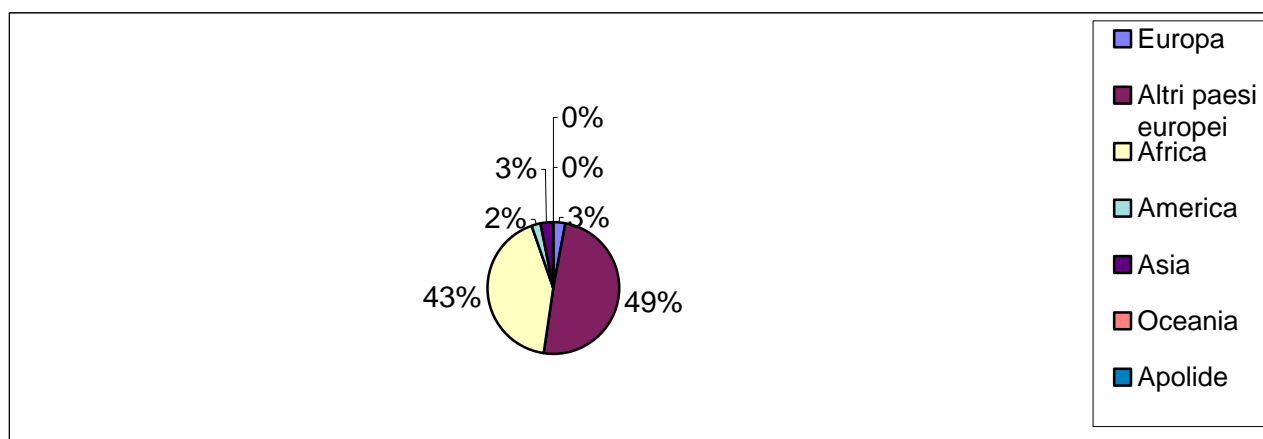

La popolazione di Riolo Terme cresce di poco (+0,75% in valore assoluti di 40 unità). Il merito di un costante afflusso di stranieri (+5,57) e da un saldo naturale non particolarmente basso (-24) che fa sì che il rapporto anziani per bambino per il sesso maschile sia il più basso di tutta la provincia.

Tabella 87 - Struttura demografica di Riolo Terme al 31/12/2003

	-6			7/14			-14			15/24			25/34			35/44			45/64			15/64			oltre 65			Totale		
	F	M	T	F	M	T	F	M	T	F	M	T	F	M	T	F	M	T	F	M	T	F	M	T	F	M	T	F	M	T
Riolo Terme	146	181	327	184	178	362	330	359	689	251	258	509	391	412	803	404	433	837	637	705	1.342	1.683	1.808	3.491	697	524	1.221	2.710	2.691	5.401

	-6,00			7/14			-14,00			15/24			25/34			35/44			45/64			15/64			oltre 65			Totale		
	F	M	T	F	M	T	F	M	T	F	M	T	F	M	T	F	M	T	F	M	T	F	M	T	F	M	T	F	M	T
Riolo Terme	5,39	6,73	6,05	6,79	6,61	6,70	12,18	13,34	12,76	9,26	9,59	9,42	14,43	15,31	14,87	14,91	16,09	15,50	23,51	26,20	24,85	62,10	67,19	64,64	25,72	19,47	22,61	100,00	100,00	100,00

Tabella 88 - Invecchiamento della popolazione – Indici – Riolo Terme – 31/12/2003

	Indice di invecchiamento ⁵³			Indice di vecchiaia ⁵⁴			Anziani per 1 bambino ⁵⁵			Indice di dipendenza senile ⁵⁶			Indice di ricambio		
	F	M	T	F	M	T	F	M	T	F	M	T	F	M	T
Riolo Terme	25,72	19,47	22,61	211,21	145,96	177,21	4,77	2,90	3,73	41,41	28,98	34,98	47,35	68,51	56,43

⁵³ E' il rapporto percentuale avente a numeratore la popolazione di 65 anni e più e a denominatore quella totale

⁵⁴ E' il rapporto percentuale avente a numeratore la popolazione di 65 anni e più e a denominatore quella di 0-14 anni

⁵⁵ E' il rapporto avente a numeratore la popolazione il numero di persone di 65 anni e più e a denominatore il numero di persone con meno di 6 anni.

⁵⁶ E' il rapporto percentuale avente a numeratore la somma tra la popolazione di 65 anni e più e a denominatore la popolazione in età da 15 a 64 anni.

Tabella 89 - Popolazione di Riolo Terme per classi di età al 01 gennaio 2004

Classe di età	Femmine	Maschi	Totale	Classe di età	Femmine	Maschi	Totale
0	18	22	40	56	39	42	81
1	22	30	52	57	33	35	68
2	23	24	47	58	17	23	40
3	20	25	45	59	40	26	66
4	20	30	50	60	26	36	62
5	21	24	45	61	18	25	43
6	22	26	48	62	28	38	66
7	29	27	56	63	28	28	56
8	17	23	40	64	30	33	63
9	31	21	52	65	28	28	56
10	15	19	34	66	36	28	64
11	24	13	37	67	22	27	49
12	26	24	50	68	32	33	65
13	24	24	48	69	37	27	64
14	18	27	45	70	28	43	71
15	24	26	50	71	32	35	67
16	20	26	46	72	32	21	53
17	24	28	52	73	32	22	54
18	25	23	48	74	32	17	49
19	12	20	32	75	37	27	64
20	25	22	47	76	27	24	51
21	32	21	53	77	32	25	57
22	29	24	53	78	29	19	48
23	27	30	57	79	28	22	50
24	33	38	71	80	25	19	44
25	41	32	73	81	25	25	50
26	39	35	74	82	37	15	52
27	28	39	67	83	23	13	36
28	42	36	78	84	9	7	16
29	40	35	75	85	7	5	12
30	44	42	86	86	12	3	15
31	36	58	94	87	12	5	17
32	32	45	77	88	9	10	19
33	46	39	85	89	20	4	24
34	43	51	94	90	9	4	13
35	45	41	86	91	15	4	19
36	24	40	64	92	5	4	9
37	36	48	84	93	8	5	13
38	43	34	77	94	4	0	4
39	49	58	107	95	3	1	4
40	54	47	101	96	6	0	6
41	35	46	81	97	4	1	5
42	38	43	81	98	0	0	0
43	47	36	83	99	0	0	0
44	33	40	73	100	0	1	1
45	35	43	78	101	0	0	0
46	31	47	78	102	0	0	0
47	45	39	84	103	0	0	0
48	24	46	70	104	0	0	0
49	29	36	65	105	0	0	0
50	33	33	66	106	0	0	0
51	35	31	66	107	0	0	0
52	23	28	51	108	0	0	0
53	37	34	71	109	0	0	0
54	43	52	95	110	0	0	0
55	43	30	73				
				TOTALE	2.710	2.691	5.401

Tabella 90 - Popolazione del comune di Riolo Terme per fasce di età al 01 gennaio 2004 – Indici di mascolinità

Classe di età	Femmine	Maschi	Totale	Indici di mascolinità	Classe di età	Femmine	Maschi	Totale	Indici di mascolinità
0	45,00	55,00	100,00	122,22	56	48,15	51,85	100,00	107,69
1	42,31	57,69	100,00	136,36	57	48,53	51,47	100,00	106,06
2	48,94	51,06	100,00	104,35	58	42,50	57,50	100,00	135,29
3	44,44	55,56	100,00	125,00	59	60,61	39,39	100,00	65,00
4	40,00	60,00	100,00	150,00	60	41,94	58,06	100,00	138,46
5	46,67	53,33	100,00	114,29	61	41,86	58,14	100,00	138,89
6	45,83	54,17	100,00	118,18	62	42,42	57,58	100,00	135,71
7	51,79	48,21	100,00	93,10	63	50,00	50,00	100,00	100,00
8	42,50	57,50	100,00	135,29	64	47,62	52,38	100,00	110,00
9	59,62	40,38	100,00	67,74	65	50,00	50,00	100,00	100,00
10	44,12	55,88	100,00	126,67	66	56,25	43,75	100,00	77,78
11	64,86	35,14	100,00	54,17	67	44,90	55,10	100,00	122,73
12	52,00	48,00	100,00	92,31	68	49,23	50,77	100,00	103,13
13	50,00	50,00	100,00	100,00	69	57,81	42,19	100,00	72,97
14	40,00	60,00	100,00	150,00	70	39,44	60,56	100,00	153,57
15	48,00	52,00	100,00	108,33	71	47,76	52,24	100,00	109,38
16	43,48	56,52	100,00	130,00	72	60,38	39,62	100,00	65,63
17	46,15	53,85	100,00	116,67	73	59,26	40,74	100,00	68,75
18	52,08	47,92	100,00	92,00	74	65,31	34,69	100,00	53,13
19	37,50	62,50	100,00	166,67	75	57,81	42,19	100,00	72,97
20	53,19	46,81	100,00	88,00	76	52,94	47,06	100,00	88,89
21	60,38	39,62	100,00	65,63	77	56,14	43,86	100,00	78,13
22	54,72	45,28	100,00	82,76	78	60,42	39,58	100,00	65,52
23	47,37	52,63	100,00	111,11	79	56,00	44,00	100,00	78,57
24	46,48	53,52	100,00	115,15	80	56,82	43,18	100,00	76,00
25	56,16	43,84	100,00	78,05	81	50,00	50,00	100,00	100,00
26	52,70	47,30	100,00	89,74	82	71,15	28,85	100,00	40,54
27	41,79	58,21	100,00	139,29	83	63,89	36,11	100,00	56,52
28	53,85	46,15	100,00	85,71	84	56,25	43,75	100,00	77,78
29	53,33	46,67	100,00	87,50	85	58,33	41,67	100,00	71,43
30	51,16	48,84	100,00	95,45	86	80,00	20,00	100,00	25,00
31	38,30	61,70	100,00	161,11	87	70,59	29,41	100,00	41,67
32	41,56	58,44	100,00	140,63	88	47,37	52,63	100,00	111,11
33	54,12	45,88	100,00	84,78	89	83,33	16,67	100,00	20,00
34	45,74	54,26	100,00	118,60	90	69,23	30,77	100,00	44,44
35	52,33	47,67	100,00	91,11	91	78,95	21,05	100,00	26,67
36	37,50	62,50	100,00	166,67	92	55,56	44,44	100,00	80,00
37	42,86	57,14	100,00	133,33	93	61,54	38,46	100,00	62,50
38	55,84	44,16	100,00	79,07	94	100,00	0,00	100,00	0,00
39	45,79	54,21	100,00	118,37	95	75,00	25,00	100,00	33,33
40	53,47	46,53	100,00	87,04	96	100,00	0,00	100,00	0,00
41	43,21	56,79	100,00	131,43	97	80,00	20,00	100,00	25,00
42	46,91	53,09	100,00	113,16	98				
43	56,63	43,37	100,00	76,60	99				
44	45,21	54,79	100,00	121,21	100	0,00	100,00	100,00	
45	44,87	55,13	100,00	122,86	101				
46	39,74	60,26	100,00	151,61	102				
47	53,57	46,43	100,00	86,67	103				
48	34,29	65,71	100,00	191,67	104				
49	44,62	55,38	100,00	124,14	105				
50	50,00	50,00	100,00	100,00	106				
51	53,03	46,97	100,00	88,57	107				
52	45,10	54,90	100,00	121,74	108				
53	52,11	47,89	100,00	91,89	109				
54	45,26	54,74	100,00	120,93	110				
55	58,90	41,10	100,00	69,77					
					TOTALE	50,18	49,82	100,00	99,30

Grafico 30 – Popolazione di Riolo Terme per singolo anno di età e sesso al 01/01/2004



Tabella 91-Popolazione del comune di Riolo Terme per fasce di età al 01 gennaio 2004 – Tassi migratori

Anno di nascita	Classe di età	Femmine 31/12/2003	Femmine 31/12/2002	Mortalità femminile	Movimento migratorio	Tassi migratori	Maschi 31/12/2003	Maschi 31/12/2002	Mortalità maschile	Movimento migratorio	Tassi migratori	Tot. Pop. 2003	Tot. Pop. 2002	Mortalità totale	Movimento migratorio	Tassi migratori
2003	0	18		0	-3	-16,67	22		0	-3	-13,64	40	70	0	-6	-15,00
2002	1	22	24	0	-2	-8,70	30	30	0	0	0,00	52	54	0	-2	-3,77
2001	2	23	22	0	1	4,44	24	24	0	0	0,00	47	46	0	1	2,15
2000	3	20	20	0	0	0,00	25	20	0	5	22,22	45	40	0	5	11,76
1999	4	20	21	0	-1	-4,88	30	29	0	1	3,39	50	50	0	0	0,00
1998	5	21	21	0	0	0,00	24	25	0	-1	-4,08	45	46	0	-1	-2,20
1997	6	22	23	0	-1	-4,44	26	25	0	1	3,92	48	48	0	0	0,00
1996	7	29	27	0	2	7,14	27	28	0	-1	-3,64	56	55	0	1	1,80
1995	8	17	18	0	-1	-5,71	23	25	0	-2	-8,33	40	43	0	-3	-7,23
1994	9	31	29	0	2	6,67	21	21	0	0	0,00	52	50	0	2	3,92
1993	10	15	15	0	0	0,00	19	20	1	0	0,00	34	35	1	0	0,00
1992	11	24	25	0	-1	-4,08	13	13	0	0	0,00	37	38	0	-1	-2,67
1991	12	26	24	0	2	8,00	24	24	0	0	0,00	50	48	0	2	4,08
1990	13	24	23	0	1	4,26	24	24	0	0	0,00	48	47	0	1	2,11
1989	14	18	18	0	0	0,00	27	27	0	0	0,00	45	45	0	0	0,00
1988	15	24	26	0	-2	-8,00	26	25	0	1	3,92	50	51	0	-1	-1,98
1987	16	20	20	0	0	0,00	26	26	0	0	0,00	46	46	0	0	0,00
1986	17	24	24	0	0	0,00	28	27	0	1	3,64	52	51	0	1	1,94
1985	18	25	24	0	1	4,08	23	24	0	-1	-4,26	48	48	0	0	0,00
1984	19	12	12	0	0	0,00	20	19	0	1	5,13	32	31	0	1	3,17
1983	20	25	25	0	0	0,00	22	22	0	0	0,00	47	47	0	0	0,00
1982	21	32	32	0	0	0,00	21	24	0	-3	-13,33	53	56	0	-3	-5,50
1981	22	29	27	0	2	7,14	24	25	1	0	0,00	53	52	1	2	3,81
1980	23	27	21	0	6	25,00	30	30	0	0	0,00	57	51	0	6	11,11
1979	24	33	27	0	6	20,00	38	38	0	0	0,00	71	65	0	6	8,82
1978	25	41	41	0	0	0,00	32	31	0	1	3,17	73	72	0	1	1,38
1977	26	39	39	0	0	0,00	35	34	0	1	2,90	74	73	0	1	1,36
1976	27	28	24	0	4	15,38	39	34	0	5	13,70	67	58	0	9	14,40
1975	28	42	38	0	4	10,00	36	34	0	2	5,71	78	72	0	6	8,00
1974	29	40	37	0	3	7,79	35	33	0	2	5,88	75	70	0	5	6,90
1973	30	44	43	0	1	2,30	42	40	0	2	4,88	86	83	0	3	3,55
1972	31	36	38	0	-2	-5,41	58	52	0	6	10,91	94	90	0	4	4,35
1971	32	32	34	0	-2	-6,06	45	44	0	1	2,25	77	78	0	-1	-1,29
1970	33	46	44	0	2	4,44	39	37	0	2	5,26	85	81	0	4	4,82
1969	34	43	46	0	-3	-6,74	51	52	0	-1	-1,94	94	98	0	-4	-4,17
1968	35	45	47	0	-2	-4,35	41	40	0	1	2,47	86	87	0	-1	-1,16
1967	36	24	24	0	0	0,00	40	44	0	-4	-9,52	64	68	0	-4	-6,06
1966	37	36	34	0	2	5,71	48	46	0	2	4,26	84	80	0	4	4,88
1965	38	43	42	0	1	2,35	34	30	0	4	12,50	77	72	0	5	6,71
1964	39	49	50	0	-1	-2,02	58	58	0	0	0,00	107	108	0	-1	-0,93
1963	40	54	53	0	1	1,87	47	45	0	2	4,35	101	98	0	3	3,02
1962	41	35	35	0	0	0,00	46	44	0	2	4,44	81	79	0	2	2,50
1961	42	38	38	0	0	0,00	43	41	0	2	4,76	81	79	0	2	2,50
1960	43	47	47	0	0	0,00	36	37	0	-1	-2,74	83	84	0	-1	-1,20
1959	44	33	33	0	0	0,00	40	43	0	-3	-7,23	73	76	0	-3	-4,03
1958	45	35	36	0	-1	-2,82	43	42	0	1	2,35	78	78	0	0	0,00
1957	46	31	31	0	0	0,00	47	48	0	-1	-2,11	78	79	0	-1	-1,27
1956	47	45	45	0	0	0,00	39	39	0	0	0,00	84	84	0	0	0,00
1955	48	24	24	0	0	0,00	46	46	0	0	0,00	70	70	0	0	0,00
1954	49	29	28	0	1	3,51	36	36	1	1	2,78	65	64	1	2	3,10
1953	50	33	30	0	3	9,52	33	29	0	4	12,90	66	59	0	7	11,20
1952	51	35	36	0	-1	-2,82	31	32	0	-1	-3,17	66	68	0	-2	-2,99
1951	52	23	23	0	0	0,00	28	27	0	1	3,64	51	50	0	1	1,98
1950	53	37	35	0	2	5,56	34	34	0	0	0,00	71	69	0	2	2,86
1949	54	43	42	0	1	2,35	52	52	0	0	0,00	95	94	0	1	1,06
1948	55	43	43	0	0	0,00	30	30	0	0	0,00	73	73	0	0	0,00

Anno di nascita	Classe di età	Femmine 31/12/2003	Femmine 31/12/2002	Mortalità femminile	Movimento migratorio	Tassi migratori	Maschi 31/12/2003	Maschi 31/12/2002	Mortalità maschile	Movimento migratorio	Tassi migratori	Tot. Pop. 2003	Tot. Pop. 2002	Mortalità totale	Movimento migratorio	Tassi migratori
1947	56	39	39	0	0	0,00	42	42	0	0	0,00	81	81	0	0	0,00
1946	57	33	32	1	2	6,15	35	36	0	-1	-2,82	68	68	1	1	1,47
1945	58	17	18	0	-1	-5,71	23	23	0	0	0,00	40	41	0	-1	-2,47
1944	59	40	39	0	1	2,53	26	25	1	2	7,84	66	64	1	3	4,62
1943	60	26	25	0	1	3,92	36	34	0	2	5,71	62	59	0	3	4,96
1942	61	18	18	0	0	0,00	25	25	0	0	0,00	43	43	0	0	0,00
1941	62	28	28	0	0	0,00	38	38	0	0	0,00	66	66	0	0	0,00
1940	63	28	27	0	1	3,64	28	29	0	-1	-3,51	56	56	0	0	0,00
1939	64	30	30	0	0	0,00	33	35	1	-1	-2,94	63	65	1	-1	-1,56
1938	65	28	30	2	0	0,00	28	29	1	0	0,00	56	59	3	0	0,00
1937	66	36	37	1	0	0,00	28	29	1	0	0,00	64	66	2	0	0,00
1936	67	22	22	0	0	0,00	27	27	0	0	0,00	49	49	0	0	0,00
1935	68	32	31	0	1	3,17	33	33	0	0	0,00	65	64	0	1	1,55
1934	69	37	36	0	1	2,74	27	29	1	-1	-3,57	64	65	1	0	0,00
1933	70	28	29	1	0	0,00	43	43	0	0	0,00	71	72	1	0	0,00
1932	71	32	33	0	-1	-3,08	35	36	1	0	0,00	67	69	1	-1	-1,47
1931	72	32	32	0	0	0,00	21	22	1	0	0,00	53	54	1	0	0,00
1930	73	32	34	2	0	0,00	22	23	1	0	0,00	54	57	3	0	0,00
1929	74	32	31	0	1	3,17	17	17	0	0	0,00	49	48	0	1	2,06
1928	75	37	37	0	0	0,00	27	30	2	-1	-3,51	64	67	2	-1	-1,53
1927	76	27	27	0	0	0,00	24	25	1	0	0,00	51	52	1	0	0,00
1926	77	32	35	3	0	0,00	25	25	1	1	4,00	57	60	4	1	1,71
1925	78	29	29	0	0	0,00	19	23	4	0	0,00	48	52	4	0	0,00
1924	79	28	30	1	-1	-3,45	22	23	1	0	0,00	50	53	2	-1	-1,94
1923	80	25	26	1	0	0,00	19	20	2	1	5,13	44	46	3	1	2,22
1922	81	25	26	1	0	0,00	25	27	2	0	0,00	50	53	3	0	0,00
1921	82	37	39	2	0	0,00	15	17	2	0	0,00	52	56	4	0	0,00
1920	83	23	24	2	1	4,26	13	15	2	0	0,00	36	39	4	1	2,67
1919	84	9	10	0	-1	-10,53	7	9	2	0	0,00	16	19	2	-1	-5,71
1918	85	7	8	1	0	0,00	5	5	0	0	0,00	12	13	1	0	0,00
1917	86	12	12	0	0	0,00	3	3	0	0	0,00	15	15	0	0	0,00
1916	87	12	15	3	0	0,00	5	5	0	0	0,00	17	20	3	0	0,00
1915	88	9	12	3	0	0,00	10	9	0	1	10,53	19	21	3	1	5,00
1914	89	20	20	0	0	0,00	4	4	0	0	0,00	24	24	0	0	0,00
1913	90	9	10	1	0	0,00	4	8	3	-1	-16,67	13	18	4	-1	-6,45
1912	91	15	16	2	1	6,45	4	4	0	0	0,00	19	20	2	1	5,13
1911	92	5	4	1	2	44,44	4	4	1	1	25,00	9	8	2	3	35,29
1910	93	8	9	1	0	0,00	5	6	1	0	0,00	13	15	2	0	0,00
1909	94	4	6	2	0	0,00	0	0	0	0	0,00	4	6	2	0	0,00
1908	95	3	4	1	0	0,00	1	2	1	0	0,00	4	6	2	0	0,00
1907	96	6	7	1	0	0,00	0	0	0	0	0,00	6	7	1	0	0,00
1906	97	4	4	0	0	0,00	1	1	0	0	0,00	5	5	0	0	0,00
1905	98	0	0	0	0	0,00	0	2	1	-1	-100,00	0	2	1	-1	-100,00
1904	99	0	0	0	0	0,00	0	0	0	0	0,00	0	0	0	0	0,00
1903	100	0	0	0	0	0,00	1	1	0	0	0,00	1	1	0	0	0,00
1902	101	0	0	0	0	0,00	0	0	0	0	0,00	0	0	0	0	0,00
1901	102	0	0	0	0	0,00	0	0	0	0	0,00	0	0	0	0	0,00
1900	103	0	0	0	0	0,00	0	0	0	0	0,00	0	0	0	0	0,00
1899	104	0	0	0	0	0,00	0	0	0	0	0,00	0	0	0	0	0,00
1898	105	0	0	0	0	0,00	0	0	0	0	0,00	0	0	0	0	0,00
1897	106	0	0	0	0	0,00	0	0	0	0	0,00	0	0	0	0	0,00
1896	107	0	0	0	0	0,00	0	0	0	0	0,00	0	0	0	0	0,00
1895	108	0	0	0	0	0,00	0	0	0	0	0,00	0	0	0	0	0,00
1894	109	0	0	0	0	0,00	0	0	0	0	0,00	0	0	0	0	0,00
1893	110	0	0	0	0	0,00	0	0	0	0	0,00	0	0	0	0	0,00
							0									
	TOTALE	2.710	2.689	33	33	1,22	2.691	2.672	37	31	1,16	5.401	5.361	70	64	1,19

Russi

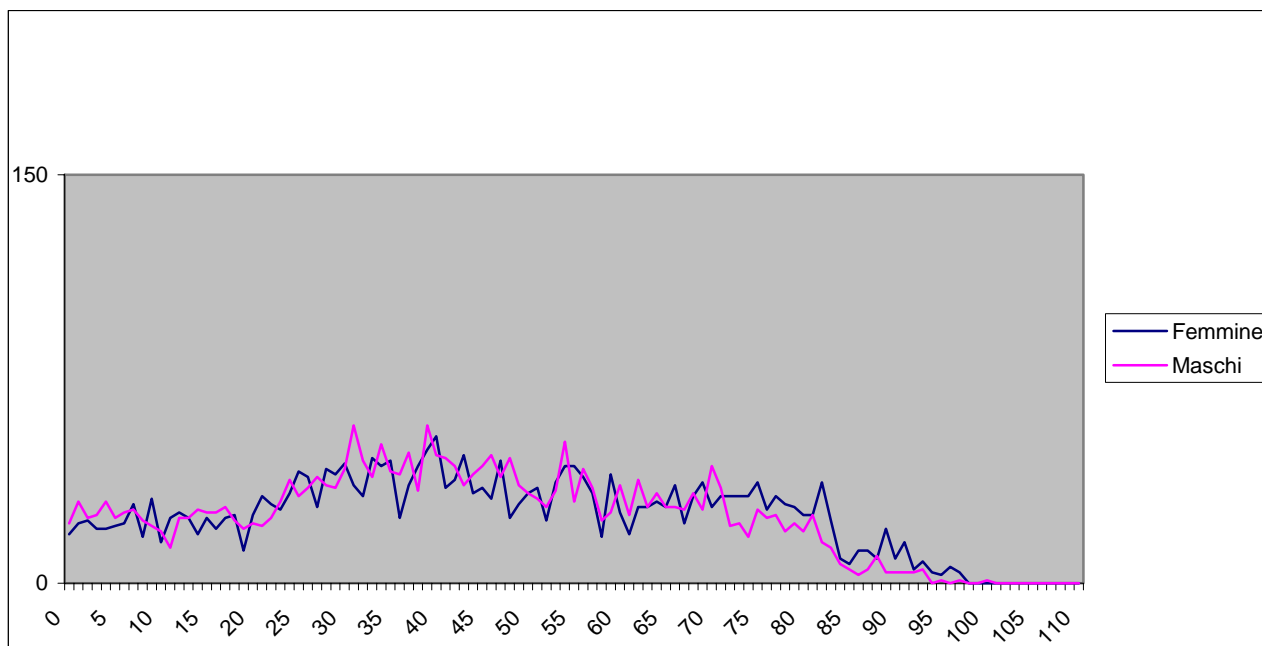
Residenti 31/12/03: totale 10.647 di cui 5.382 femmine e 5.265 maschi

Residenti 31/12/02: totale 10.568 di cui 5.325 femmine e 5.216 maschi

Incremento popolazione: 79 (**0,75%**)

Famiglie: Popolazione residente in famiglia: 5.241 maschi, 5.337 femmine, 10.578 totale

Famiglie anagrafiche: **4.524**

Componenti medi per famiglia: **2,34**

Nati: 36 maschi, 39 femmine, totale **75**

1,13 numero medio di figli per donna – età media al parto è **32,5**

Tasso di natalità: 6,87 maschi, 7,27 femmine, totale **7,07**

Morti: 71 maschi, 81 femmine, totale **152**

Tasso di mortalità: 13,55 maschi, 15,09 femmine, totale **14,33**

Saldo naturale: -35 maschi, -42 femmine, totale **-77**

Iscritti da altro comune italiano: 135 maschi, 136 femmine, totale **271**

Cancellati per altro comune italiano: 87 maschi, 95 femmine, totale **182**

Saldo interno: 48 maschi, 41 femmine, totale **89**

Iscritti dall'estero: 34 maschi, 29 femmine, totale **63**

Cancellati per l'estero: 4 maschi, 0 femmine, totale **4**

Saldo estero: 30 maschi, 29 femmine, totale **59**

Emigrati: 91 maschi, 95 femmine, totale **186**

Immigrati: 169 maschi, 165 femmine, totale **334**

Saldo : 78 maschi, 70 femmine, totale **148**

Iscritti per altri motivi: 6 maschi , 2 femmine, totale **8**

Cancellati per altri motivi: 0 maschi, 0 femmine, totale **0**

Saldo: 6 maschi, 2 femmine, totale **8**

STRANIERI

Residenti 31/12/03: totale 269 di cui 113 maschi e 156 femmine

Residenti 31/12/02: totale 207 di cui 88 maschi e 119 femmine

Incremento popolazione: totale **29,95%**, **28,41%** femmine e **31,09%** maschi

% sulla popolazione residente: totale **2,53%**, 2,10% femmine e 2,96% maschi

Nati stranieri: 2 maschi, 0 femmine, totale **2**

Nazionalità:

Europa: 4 maschi, 7 femmine, totale **11**

Altri paesi europei: 70 maschi, 55 femmine, totale **125**

Africa: 74 maschi, 27 femmine, totale **101**

America: 5 maschi, 17 femmine, totale **22**

Asia: 2 maschi, 7 femmine, totale **9**

Oceania: 1 maschio, 0 femmine, totale **1**

Grafico 31 - Stranieri a Russi al 31/12/2003

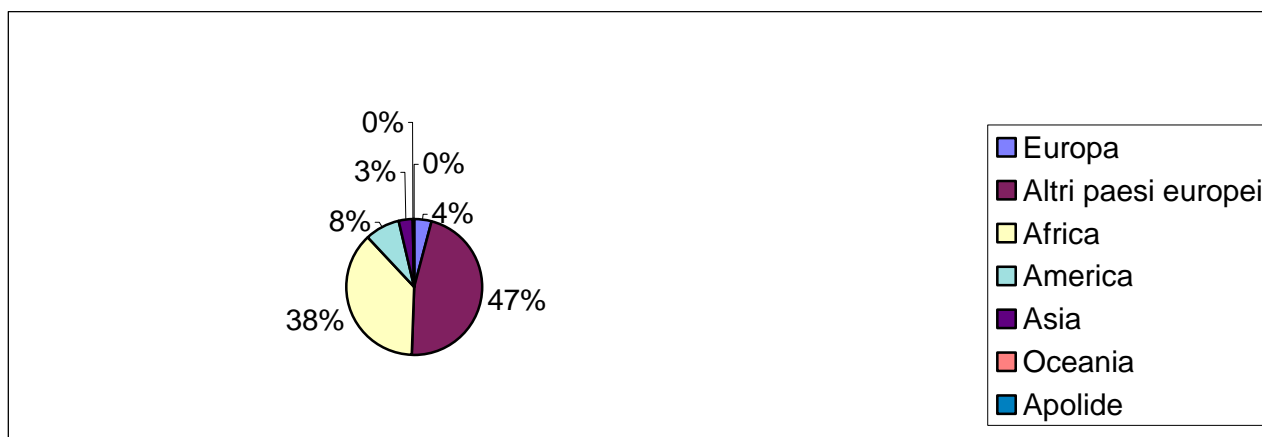

La bassa percentuale di stranieri (appena il 2,53% della popolazione totale) non consente a Russi particolari impennate nella crescita demografica. La crescita della loro presenza (quasi un 30% in più nel 2003) comunque pesa e consente di rovesciare l'esito tutto negativo del saldo naturale (-77 unità tra nati e morti). Esito, quest'ultimo particolarmente influenzato dalla struttura per età particolarmente anziana come evidenziato dagli indici sottostanti.

Tabella 92 - Struttura demografica di Russi al 31/12/2003

	-6			7/14			-14			15/24			25/34			35/44			45/64			15/64			oltre 65			Totale		
	F	M	T	F	M	T	F	M	T	F	M	T	F	M	T	F	M	T	F	M	T	F	M	T	F	M	T	F	M	T
Russi	264	274	538	245	305	550	509	579	1.088	384	400	784	664	746	1.410	759	844	1.603	1.430	1.402	2.832	3.237	3.392	6.629	1.636	1.294	2.930	5.382	5.265	10.647

	-6,00			7/14			-14,00			15/24			25/34			35/44			45/64			15/64			oltre 65			Totale		
	F	M	T	F	M	T	F	M	T	F	M	T	F	M	T	F	M	T	F	M	T	F	M	T	F	M	T	F	M	T
Russi	4,91	5,20	5,05	4,55	5,79	5,17	9,46	11,00	10,22	7,13	7,60	7,36	12,34	14,17	13,24	14,10	16,03	15,06	26,57	26,63	26,60	60,14	64,43	62,26	30,40	24,58	27,52	100,00	100,00	100,00

Tabella 93 - Invecchiamento della popolazione – Indici – Russi– 31/12/2003

	Indice di invecchiamento ⁵⁷			Indice di vecchiaia ⁵⁸			Anziani per 1 bambino ⁵⁹			Indice di dipendenza senile ⁶⁰			Indice di ricambio		
	F	M	T	F	M	T	F	M	T	F	M	T	F	M	T
Russi	30,40	24,58	27,52	321,41	223,49	269,30	6,20	4,72	5,45	50,54	38,15	44,20	31,11	44,74	37,13

⁵⁷ E' il rapporto percentuale avente a numeratore la popolazione di 65 anni e più e a denominatore quella totale

⁵⁸ E' il rapporto percentuale avente a numeratore la popolazione di 65 anni e più e a denominatore quella di 0-14 anni

⁵⁹ E' il rapporto avente a numeratore la popolazione il numero di persone di 65 anni e più e a denominatore il numero di persone con meno di 6 anni.

⁶⁰ E' il rapporto percentuale avente a numeratore la somma tra la popolazione di 65 anni e più e a denominatore la popolazione in età da 15 a 64 anni.

Tabella 94 - Popolazione di Russi per classi di età al 01 gennaio 2004

Classe di età	Femmine	Maschi	Totale	Classe di età	Femmine	Maschi	Totale
0	41	38	79	56	68	64	132
1	41	38	79	57	74	58	132
2	36	48	84	58	59	71	130
3	40	54	94	59	57	54	111
4	37	32	69	60	69	70	139
5	29	34	63	61	79	59	138
6	40	30	70	62	57	72	129
7	32	42	74	63	76	78	154
8	26	30	56	64	94	73	167
9	32	35	67	65	70	71	141
10	36	31	67	66	81	74	155
11	34	37	71	67	74	58	132
12	28	50	78	68	71	69	140
13	27	39	66	69	74	67	141
14	30	41	71	70	74	53	127
15	31	35	66	71	60	65	125
16	36	41	77	72	80	73	153
17	30	38	68	73	81	59	140
18	36	47	83	74	69	66	135
19	37	43	80	75	60	67	127
20	43	38	81	76	73	52	125
21	39	41	80	77	74	56	130
22	47	32	79	78	68	67	135
23	47	29	76	79	82	53	135
24	38	56	94	80	61	48	109
25	54	62	116	81	77	53	130
26	64	66	130	82	64	41	105
27	62	76	138	83	46	35	81
28	74	84	158	84	35	27	62
29	61	68	129	85	25	14	39
30	62	64	126	86	19	13	32
31	89	87	176	87	29	17	46
32	69	85	154	88	33	19	52
33	70	62	132	89	25	21	46
34	59	92	151	90	30	15	45
35	59	91	150	91	29	12	41
36	82	91	173	92	15	7	22
37	87	83	170	93	18	10	28
38	83	83	166	94	12	6	18
39	86	82	168	95	6	1	7
40	75	78	153	96	8	0	8
41	83	80	163	97	3	1	4
42	71	86	157	98	5	2	7
43	57	88	145	99	4	0	4
44	76	82	158	100	1	1	2
45	94	69	163	101	0	0	0
46	81	72	153	102	0	1	1
47	75	92	167	103	0	0	0
48	69	91	160	104	0	0	0
49	70	74	144	105	0	0	0
50	64	55	119	106	0	0	0
51	63	73	136	107	0	0	0
52	68	64	132	108	0	0	0
53	68	70	138	109	0	0	0
54	68	69	137	110	0	0	0
55	77	74	151				
				TOTALE	5.382	5.265	10.647

Tabella 95 - Popolazione del comune di Russi per fasce di età al 01 gennaio 2004 – Indici di mascolinità.

Classe di età	Femmine	Maschi	Totale	Indici di mascolinità	Classe di età	Femmine	Maschi	Totale	Indici di mascolinità
0	51,90	48,10	100,00	92,68	56	51,52	48,48	100,00	94,12
1	51,90	48,10	100,00	92,68	57	56,06	43,94	100,00	78,38
2	42,86	57,14	100,00	133,33	58	45,38	54,62	100,00	120,34
3	42,55	57,45	100,00	135,00	59	51,35	48,65	100,00	94,74
4	53,62	46,38	100,00	86,49	60	49,64	50,36	100,00	101,45
5	46,03	53,97	100,00	117,24	61	57,25	42,75	100,00	74,68
6	57,14	42,86	100,00	75,00	62	44,19	55,81	100,00	126,32
7	43,24	56,76	100,00	131,25	63	49,35	50,65	100,00	102,63
8	46,43	53,57	100,00	115,38	64	56,29	43,71	100,00	77,66
9	47,76	52,24	100,00	109,38	65	49,65	50,35	100,00	101,43
10	53,73	46,27	100,00	86,11	66	52,26	47,74	100,00	91,36
11	47,89	52,11	100,00	108,82	67	56,06	43,94	100,00	78,38
12	35,90	64,10	100,00	178,57	68	50,71	49,29	100,00	97,18
13	40,91	59,09	100,00	144,44	69	52,48	47,52	100,00	90,54
14	42,25	57,75	100,00	136,67	70	58,27	41,73	100,00	71,62
15	46,97	53,03	100,00	112,90	71	48,00	52,00	100,00	108,33
16	46,75	53,25	100,00	113,89	72	52,29	47,71	100,00	91,25
17	44,12	55,88	100,00	126,67	73	57,86	42,14	100,00	72,84
18	43,37	56,63	100,00	130,56	74	51,11	48,89	100,00	95,65
19	46,25	53,75	100,00	116,22	75	47,24	52,76	100,00	111,67
20	53,09	46,91	100,00	88,37	76	58,40	41,60	100,00	71,23
21	48,75	51,25	100,00	105,13	77	56,92	43,08	100,00	75,68
22	59,49	40,51	100,00	68,09	78	50,37	49,63	100,00	98,53
23	61,84	38,16	100,00	61,70	79	60,74	39,26	100,00	64,63
24	40,43	59,57	100,00	147,37	80	55,96	44,04	100,00	78,69
25	46,55	53,45	100,00	114,81	81	59,23	40,77	100,00	68,83
26	49,23	50,77	100,00	103,13	82	60,95	39,05	100,00	64,06
27	44,93	55,07	100,00	122,58	83	56,79	43,21	100,00	76,09
28	46,84	53,16	100,00	113,51	84	56,45	43,55	100,00	77,14
29	47,29	52,71	100,00	111,48	85	64,10	35,90	100,00	56,00
30	49,21	50,79	100,00	103,23	86	59,38	40,63	100,00	68,42
31	50,57	49,43	100,00	97,75	87	63,04	36,96	100,00	58,62
32	44,81	55,19	100,00	123,19	88	63,46	36,54	100,00	57,58
33	53,03	46,97	100,00	88,57	89	54,35	45,65	100,00	84,00
34	39,07	60,93	100,00	155,93	90	66,67	33,33	100,00	50,00
35	39,33	60,67	100,00	154,24	91	70,73	29,27	100,00	41,38
36	47,40	52,60	100,00	110,98	92	68,18	31,82	100,00	46,67
37	51,18	48,82	100,00	95,40	93	64,29	35,71	100,00	55,56
38	50,00	50,00	100,00	100,00	94	66,67	33,33	100,00	50,00
39	51,19	48,81	100,00	95,35	95	85,71	14,29	100,00	16,67
40	49,02	50,98	100,00	104,00	96	100,00	0,00	100,00	0,00
41	50,92	49,08	100,00	96,39	97	75,00	25,00	100,00	33,33
42	45,22	54,78	100,00	121,13	98	71,43	28,57	100,00	40,00
43	39,31	60,69	100,00	154,39	99	100,00	0,00	100,00	0,00
44	48,10	51,90	100,00	107,89	100	50,00	50,00	100,00	100,00
45	57,67	42,33	100,00	73,40	101				
46	52,94	47,06	100,00	88,89	102	0,00	100,00	100,00	
47	44,91	55,09	100,00	122,67	103				
48	43,13	56,88	100,00	131,88	104				
49	48,61	51,39	100,00	105,71	105				
50	53,78	46,22	100,00	85,94	106				
51	46,32	53,68	100,00	115,87	107				
52	51,52	48,48	100,00	94,12	108				
53	49,28	50,72	100,00	102,94	109				
54	49,64	50,36	100,00	101,47	110				
55	50,99	49,01	100,00	96,10					
					TOTALE	50,55	49,45	100,00	97,83

Grafico 32 - Popolazione di Russi per singolo anno di età e sesso al 01/01/2004



Tabella 96 - Popolazione di Russi per classi di età – Tassi migratori

Anno di nascita	Classe di età	Femmine 31/12/2003	Femmine 31/12/2002	Mortalità femminile	Movimento migratorio	Tassi migratori	Maschi 31/12/2003	Maschi 31/12/2002	Mortalità maschile	Movimento migratorio	Tassi migratori	Tot. Pop. 2003	Tot. Pop. 2002	Mortalità totale	Movimento migratorio	Tassi migratori
2003	0	41		0	2	4,88	38		0	2	5,26	79	70	0	4	5,06
2002	1	41	41	0	0	0,00	38	37	0	1	2,67	79	78	0	1	1,27
2001	2	36	36	0	0	0,00	48	48	0	0	0,00	84	84	0	0	0,00
2000	3	40	40	0	0	0,00	54	47	0	7	13,86	94	87	0	7	7,73
1999	4	37	35	0	2	5,56	32	32	0	0	0,00	69	67	0	2	2,94
1998	5	29	28	0	1	3,51	34	35	0	-1	-2,90	63	63	0	0	0,00
1997	6	40	37	0	3	7,79	30	31	0	-1	-3,28	70	68	0	2	2,90
1996	7	32	30	0	2	6,45	42	40	0	2	4,88	74	70	0	4	5,56
1995	8	26	26	0	0	0,00	30	30	0	0	0,00	56	56	0	0	0,00
1994	9	32	31	0	1	3,17	35	35	0	0	0,00	67	66	0	1	1,50
1993	10	36	36	0	0	0,00	31	29	0	2	6,67	67	65	0	2	3,03
1992	11	34	35	0	-1	-2,90	37	37	0	0	0,00	71	72	0	-1	-1,40
1991	12	28	27	0	1	3,64	50	48	0	2	4,08	78	75	0	3	3,92
1990	13	27	26	0	1	3,77	39	37	0	2	5,26	66	63	0	3	4,65
1989	14	30	29	0	1	3,39	41	41	0	0	0,00	71	70	0	1	1,42
1988	15	31	30	0	1	3,28	35	35	0	0	0,00	66	65	0	1	1,53
1987	16	36	36	0	0	0,00	41	40	0	1	2,47	77	76	0	1	1,31
1986	17	30	30	0	0	0,00	38	37	0	1	2,67	68	67	0	1	1,48
1985	18	36	35	0	1	2,82	47	42	0	5	11,24	83	77	0	6	7,50
1984	19	37	37	0	0	0,00	43	41	0	2	4,76	80	78	0	2	2,53
1983	20	43	43	0	0	0,00	38	35	0	3	8,22	81	78	0	3	3,77
1982	21	39	39	0	0	0,00	41	40	0	1	2,47	80	79	0	1	1,26
1981	22	47	44	0	3	6,59	32	32	0	0	0,00	79	76	0	3	3,87
1980	23	47	43	0	4	8,89	29	27	0	2	7,14	76	70	0	6	8,22
1979	24	38	36	0	2	5,41	56	53	0	3	5,50	94	89	0	5	5,46
1978	25	54	51	0	3	5,71	62	59	0	3	4,96	116	110	0	6	5,31
1977	26	64	55	0	9	15,13	66	64	0	2	3,08	130	119	0	11	8,84
1976	27	62	60	0	2	3,28	76	72	0	4	5,41	138	132	0	6	4,44
1975	28	74	75	0	-1	-1,34	84	78	0	6	7,41	158	153	0	5	3,22
1974	29	61	57	0	4	6,78	68	66	0	2	2,99	129	123	0	6	4,76
1973	30	62	62	0	0	0,00	64	63	0	1	1,57	126	125	0	1	0,80
1972	31	89	86	0	3	3,43	87	85	0	2	2,33	176	171	0	5	2,88
1971	32	69	69	0	0	0,00	85	88	0	-3	-3,47	154	157	0	-3	-1,93
1970	33	70	73	0	-3	-4,20	62	65	0	-3	-4,72	132	138	0	-6	-4,44
1969	34	59	58	0	1	1,71	92	91	0	1	1,09	151	149	0	2	1,33
1968	35	59	59	0	0	0,00	91	88	0	3	3,35	150	147	0	3	2,02
1967	36	82	83	0	-1	-1,21	91	91	1	1	1,10	173	174	1	0	0,00
1966	37	87	80	0	7	8,38	83	86	0	-3	-3,55	170	166	0	4	2,38
1965	38	83	80	0	3	3,68	83	79	0	4	4,94	166	159	0	7	4,31
1964	39	86	82	0	4	4,76	82	83	0	-1	-1,21	168	165	0	3	1,80
1963	40	75	76	0	-1	-1,32	78	73	1	6	7,95	153	149	1	5	3,31
1962	41	83	82	0	1	1,21	80	79	0	1	1,26	163	161	0	2	1,23
1961	42	71	74	0	-3	-4,14	86	85	0	1	1,17	157	159	0	-2	-1,27
1960	43	57	58	0	-1	-1,74	88	84	0	4	4,65	145	142	0	3	2,09
1959	44	76	75	0	1	1,32	82	79	0	3	3,73	158	154	0	4	2,56
1958	45	94	95	0	-1	-1,06	69	65	1	5	7,46	163	160	1	4	2,48
1957	46	81	79	1	3	3,75	72	72	0	0	0,00	153	151	1	3	1,97
1956	47	75	75	0	0	0,00	92	89	0	3	3,31	167	164	0	3	1,81
1955	48	69	71	1	-1	-1,43	91	89	0	2	2,22	160	160	1	1	0,63
1954	49	70	69	0	1	1,44	74	71	0	3	4,14	144	140	0	4	2,82
1953	50	64	64	0	0	0,00	55	58	1	-2	-3,54	119	122	1	-2	-1,66
1952	51	63	59	0	4	6,56	73	73	0	0	0,00	136	132	0	4	2,99
1951	52	68	65	0	3	4,51	64	65	0	-1	-1,55	132	130	0	2	1,53
1950	53	68	66	0	2	2,99	70	69	0	1	1,44	138	135	0	3	2,20
1949	54	68	67	0	1	1,48	69	70	0	-1	-1,44	137	137	0	0	0,00
1948	55	77	76	0	1	1,31	74	76	1	-1	-1,33	151	152	1	0	0,00

Anno di nascita	Classe di età	Femmine 31/12/2003	Femmine 31/12/2002	Movimento migratorio	Tassi migratori	Maschi 31/12/2003	Maschi 31/12/2002	Mortalità maschile	Movimento migratorio	Tassi migratori	Tot. Pop. 2003	Tot. Pop. 2002	Movimento migratorio	Tassi migratori
1947	56	68	69	-1	-1,46	64	63	0	1	1,57	132	132	0	0,00
1946	57	74	73	1	1,36	58	57	0	1	1,74	132	130	2	1,53
1945	58	59	58	1	1,71	71	70	0	1	1,42	130	128	2	1,55
1944	59	57	56	1	1,77	54	56	1	-1	-1,82	111	112	0	0,00
1943	60	69	70	-1	-1,44	70	71	0	-1	-1,42	139	141	-2	-1,43
1942	61	79	81	-1	-1,25	59	59	0	0	0,00	138	140	-1	-0,72
1941	62	57	58	0	0,00	72	72	0	0	0,00	129	130	0	0,00
1940	63	76	76	0	0,00	78	78	1	1	1,28	154	154	1	0,65
1939	64	94	95	-1	-1,06	73	74	1	0	0,00	167	169	-1	-0,60
1938	65	70	67	3	4,38	71	73	2	0	0,00	141	140	3	2,14
1937	66	81	80	1	1,24	74	74	0	0	0,00	155	154	1	0,65
1936	67	74	74	0	0,00	58	58	2	2	3,45	132	132	2	1,52
1935	68	71	73	0	0,00	69	69	0	0	0,00	140	142	0	0,00
1934	69	74	74	0	0,00	67	69	1	-1	-1,47	141	143	-1	-0,70
1933	70	74	76	0	0,00	53	54	1	0	0,00	127	130	0	0,00
1932	71	60	60	0	0,00	65	68	3	0	0,00	125	128	0	0,00
1931	72	80	79	1	1,26	73	74	1	0	0,00	153	153	1	0,65
1930	73	81	81	1	1,23	59	59	0	0	0,00	140	140	1	0,71
1929	74	69	73	-1	-1,41	66	69	3	0	0,00	135	142	-1	-0,72
1928	75	60	61	0	0,00	67	69	2	0	0,00	127	130	0	0,00
1927	76	73	75	0	0,00	52	56	4	0	0,00	125	131	0	0,00
1926	77	74	75	0	0,00	56	58	2	0	0,00	130	133	0	0,00
1925	78	68	70	0	0,00	67	66	0	1	1,50	135	136	1	0,74
1924	79	82	82	2	2,44	53	56	4	1	1,83	135	138	3	2,20
1923	80	61	63	1	1,61	48	51	2	-1	-2,02	109	114	0	0,00
1922	81	77	80	0	0,00	53	54	1	0	0,00	130	134	0	0,00
1921	82	64	67	0	0,00	41	45	5	1	2,33	105	112	1	0,92
1920	83	46	50	0	0,00	35	38	3	0	0,00	81	88	0	0,00
1919	84	35	37	-1	-2,78	27	28	1	0	0,00	62	65	-1	-1,57
1918	85	25	27	0	0,00	14	15	1	0	0,00	39	42	0	0,00
1917	86	19	21	1	5,00	13	14	2	1	7,41	32	35	2	5,97
1916	87	29	30	0	0,00	17	21	4	0	0,00	46	51	0	0,00
1915	88	33	35	1	2,94	19	25	6	0	0,00	52	60	1	1,79
1914	89	25	31	-2	-7,14	21	21	0	0	0,00	46	52	-2	-4,08
1913	90	30	37	-1	-2,99	15	17	2	0	0,00	45	54	-1	-2,02
1912	91	29	33	1	3,23	12	13	2	1	8,00	41	46	2	4,60
1911	92	15	21	1	5,56	7	8	1	0	0,00	22	29	1	3,92
1910	93	18	22	0	0,00	10	13	3	0	0,00	28	35	0	0,00
1909	94	12	16	0	0,00	6	8	2	0	0,00	18	24	0	0,00
1908	95	6	8	0	0,00	1	2	1	0	0,00	7	10	0	0,00
1907	96	8	10	0	0,00	0	1	1	0	0,00	8	11	0	0,00
1906	97	3	6	0	0,00	1	1	0	0	0,00	4	7	0	0,00
1905	98	5	5	0	0,00	2	2	0	0	0,00	7	7	0	0,00
1904	99	4	4	0	0,00	0	0	0	0	0,00	4	4	0	0,00
1903	100	1	2	0	0,00	1	1	0	0	0,00	2	3	0	0,00
1902	101	0	0	0	0,00	0	1	1	0	0,00	0	1	0	0,00
1901	102	0	0	0	0,00	1	1	0	0	0,00	1	1	0	0,00
1900	103	0	0	0	0,00	0	0	0	0	0,00	0	0	0	0,00
1899	104	0	0	0	0,00	0	0	0	0	0,00	0	0	0	0,00
1898	105	0	0	0	0,00	0	0	0	0	0,00	0	0	0	0,00
1897	106	0	0	0	0,00	0	0	0	0	0,00	0	0	0	0,00
1896	107	0	0	0	0,00	0	0	0	0	0,00	0	0	0	0,00
1895	108	0	0	0	0,00	0	0	0	0	0,00	0	0	0	0,00
1894	109	0	0	0	0,00	0	0	0	0	0,00	0	0	0	0,00
1893	110	0	0	0	0,00	0	0	0	0	0,00	0	0	0	0,00
TOTALE		5.382	5.352	72	1,34	5.265	5.216	71	84	1,60	10.647	10.568	156	1,47

Sant'Agata

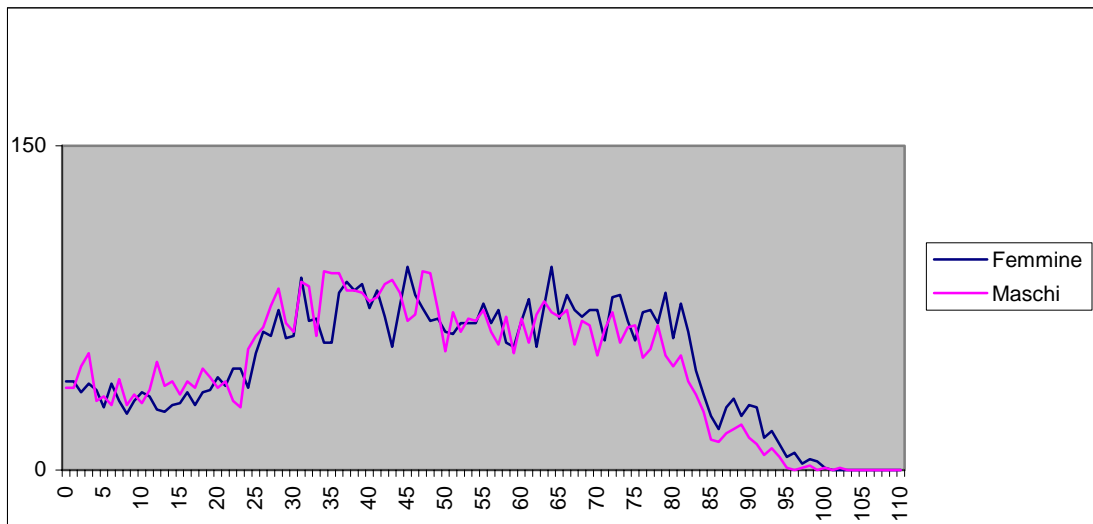
Residenti 31/12/03: totale 2.248 di cui 1.157 femmine e 1.091 maschi

Residenti 31/12/02: totale 2.195 di cui 1.125 femmine e 1.070 maschi

Incremento popolazione: 53 (2,41%)

Famiglie: Popolazione residente in famiglia: 1.091 maschi, 1.157 femmine, 2.248 totale

Famiglie anagrafiche: **937**

Componenti medi per famiglia: **2,40**

Nati: 8 maschi, 15 femmine, totale **23**

1,35 numero medio di figli per donna – età media al parto è **30,2**

Tasso di natalità: 7,40 maschi, 13,15 femmine, totale **10,35**

Morti: 17 maschi, 12 femmine, totale **29**

Tasso di mortalità: 15,73 maschi, 10,52 femmine, totale **13,05**

Saldo naturale: -9 maschi, 3 femmine, totale **-6**

Iscritti da altro comune italiano: 53 maschi, 48 femmine, totale **101**

Cancellati per altro comune italiano: 31 maschi, 34 femmine, totale **65**

Saldo interno: 22 maschi, 14 femmine, totale **36**

Iscritti dall'estero: 8 maschi, 13 femmine, totale **21**

Cancellati per l'estero: 1 maschio, 1 femmina, totale **2**

Saldo estero: 7 maschi, 12 femmine, totale **19**

Emigrati: 32 maschi, 35 femmine, totale **67**

Immigrati: 61 maschi, 61 femmine, totale **122**

Saldo : 29 maschi, 26 femmine, totale **55**

Iscritti per altri motivi: 3 maschi , 3 femmine, totale **6**

Cancellati per altri motivi: 2 maschi, 0 femmine, totale **2**

Saldo: 1 maschio, 3 femmine, totale **4**

STRANIERI

Residenti 31/12/03: totale **111** di cui 52 maschi e 59 femmine

Residenti 31/12/02: totale **70** di cui 33 maschi e 37 femmine

Incremento popolazione: totale **58,57%**, **59,46%** femmine e **57,58%** maschi

% sulla popolazione residente: totale **4,94%**, **5,10%** femmine e **4,77%** maschi

Nati stranieri: 0 maschi, 1 femmina, totale **1**

Nazionalità:

Europa: 1 maschio, 1 femmina, totale **2**

Altri paesi europei: 15 maschi, 26 femmine, totale **41**

Africa: 31 maschi, 26 femmine, totale **57**

America: 0 maschi, 3 femmine, totale **3**

Asia: 4 maschi, 3 femmine, totale **7**

Apolide: 1 maschio, 0 femmine, totale **1**

Grafico 33 - Stranieri a Sant'Agata al 31/12/2003

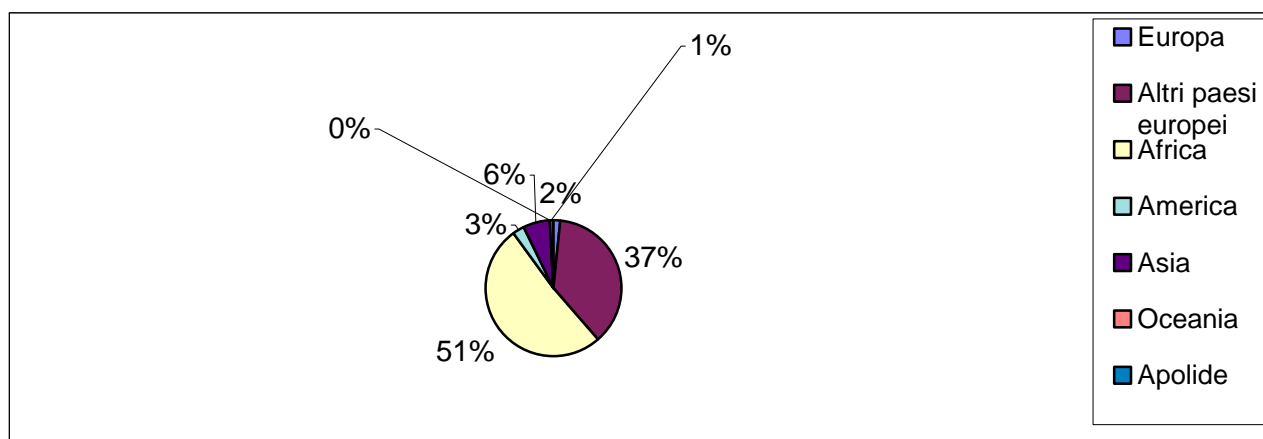

Consistente la crescita della popolazione, tale da allentare sempre di più la soglia delle duemila unità, un traguardo vagheggiato solo pochi anni fa.

L'incremento del 2,40% della popolazione è dovuto al massiccio sopraggiungere di cittadini stranieri (ormai il 5% della popolazione), lievitato in un solo anno di oltre il 58%. In crescita anche le nascite, dalle 20 dell'anno scorso alle 23 del 2003.

Tabella 97 - Struttura demografica di Sant'Agata al 31/12/2003

	-6			7/14			-14			15/24			25/34			35/44			45/64			15/64			oltre 65			Totale		
	F	M	T	F	M	T	F	M	T	F	M	T	F	M	T	F	M	T	F	M	T	F	M	T	F	M	T	F	M	T
Sant'Agata	77	64	141	64	74	138	141	138	279	86	106	192	183	180	363	174	194	368	264	243	507	707	723	1.430	309	230	539	1.157	1.091	2.248

	-6,00			7/14			-14,00			15/24			25/34			35/44			45/64			15/64			oltre 65			Totale		
	F	M	T	F	M	T	F	M	T	F	M	T	F	M	T	F	M	T	F	M	T	F	M	T	F	M	T	F	M	T
Sant'Agata	6,66	5,87	6,27	5,53	6,78	6,14	12,19	12,65	12,41	7,43	9,72	8,54	15,82	16,50	16,15	15,04	17,78	16,37	22,82	22,27	22,55	61,11	66,27	63,61	26,71	21,08	23,98	100,00	100,00	100,00

Tabella 98 - Invecchiamento della popolazione – Indici – Sant'Agata – 31/12/2003

	Indice di invecchiamento ⁶¹			Indice di vecchiaia ⁶²			Anziani per 1 bambino ⁶³			Indice di dipendenza senile ⁶⁴			Indice di ricambio		
	F	M	T	F	M	T	F	M	T	F	M	T	F	M	T
Sant'Agata	26,71	21,08	23,98	219,15	166,67	193,19	4,01	3,59	3,82	43,71	31,81	37,69	45,63	60,00	51,76

⁶¹ E' il rapporto percentuale avente a numeratore la popolazione di 65 anni e più e a denominatore quella totale

⁶² E' il rapporto percentuale avente a numeratore la popolazione di 65 anni e più e a denominatore quella di 0-14 anni

⁶³ E' il rapporto avente a numeratore la popolazione il numero di persone di 65 anni e più e a denominatore il numero di persone con meno di 6 anni.

⁶⁴ E' il rapporto percentuale avente a numeratore la somma tra la popolazione di 65 anni e più e a denominatore la popolazione in età da 15 a 64 anni.

Tabella 99 - Popolazione di Sant'Agata per classi di età al 01 gennaio 2004

Classe di età	Femmine	Maschi	Totale	Classe di età	Femmine	Maschi	Totale
0	16	7	23	56	14	15	29
1	15	10	25	57	10	20	30
2	13	9	22	58	7	7	14
3	8	9	17	59	14	5	19
4	10	8	18	60	10	10	20
5	11	10	21	61	15	15	30
6	4	11	15	62	11	14	25
7	6	10	16	63	22	16	38
8	12	9	21	64	15	16	31
9	7	9	16	65	14	17	31
10	6	9	15	66	18	18	36
11	12	7	19	67	17	18	35
12	7	12	19	68	16	12	28
13	8	13	21	69	21	11	32
14	6	5	11	70	8	9	17
15	9	7	16	71	13	15	28
16	7	10	17	72	10	15	25
17	9	12	21	73	20	15	35
18	5	9	14	74	6	11	17
19	8	12	20	75	15	6	21
20	6	7	13	76	6	9	15
21	10	7	17	77	9	6	15
22	13	13	26	78	13	9	22
23	9	16	25	79	9	6	15
24	10	13	23	80	15	7	22
25	15	17	32	81	15	10	25
26	13	14	27	82	9	4	13
27	15	20	35	83	7	8	15
28	23	12	35	84	5	3	8
29	21	20	41	85	5	3	8
30	21	19	40	86	5	1	6
31	23	19	42	87	9	4	13
32	15	20	35	88	10	1	11
33	16	17	33	89	6	2	8
34	21	22	43	90	2	4	6
35	23	21	44	91	9	3	12
36	18	20	38	92	6	1	7
37	21	19	40	93	4	1	5
38	14	21	35	94	1	0	1
39	20	25	45	95	3	0	3
40	18	15	33	96	2	0	2
41	18	15	33	97	0	0	0
42	15	22	37	98	1	1	2
43	14	13	27	99	0	0	0
44	13	23	36	100	0	0	0
45	19	10	29	101	0	0	0
46	11	14	25	102	0	0	0
47	11	14	25	103	0	0	0
48	14	10	24	104	0	0	0
49	11	14	25	105	0	0	0
50	9	8	17	106	0	0	0
51	14	11	25	107	0	0	0
52	9	6	15	108	0	0	0
53	14	11	25	109	0	0	0
54	19	13	32	110	0	0	0
55	15	14	29				
				TOTALE	1.157	1.091	2.248

Tabella 100 - Popolazione del comune di Sant'Agata per fasce di età al 01 gennaio 2004 – Indici di mascolinità

Classe di età	Femmine	Maschi	Totale	Indici di mascolinità	Classe di età	Femmine	Maschi	Totale	Indici di mascolinità
0	69,57	30,43	100,00	43,75	56	48,28	51,72	100,00	101,07
1	60,00	40,00	100,00	66,67	57	33,33	66,67	100,00	102,00
2	59,09	40,91	100,00	69,23	58	50,00	50,00	100,00	101,00
3	47,06	52,94	100,00	112,50	59	73,68	26,32	100,00	100,36
4	55,56	44,44	100,00	80,00	60	50,00	50,00	100,00	101,00
5	52,38	47,62	100,00	90,91	61	50,00	50,00	100,00	101,00
6	26,67	73,33	100,00	275,00	62	44,00	56,00	100,00	101,27
7	37,50	62,50	100,00	166,67	63	57,89	42,11	100,00	100,73
8	57,14	42,86	100,00	75,00	64	48,39	51,61	100,00	101,07
9	43,75	56,25	100,00	128,57	65	45,16	54,84	100,00	101,21
10	40,00	60,00	100,00	150,00	66	50,00	50,00	100,00	101,00
11	63,16	36,84	100,00	58,33	67	48,57	51,43	100,00	101,06
12	36,84	63,16	100,00	171,43	68	57,14	42,86	100,00	100,75
13	38,10	61,90	100,00	162,50	69	65,63	34,38	100,00	100,52
14	54,55	45,45	100,00	83,33	70	47,06	52,94	100,00	101,13
15	56,25	43,75	100,00	77,78	71	46,43	53,57	100,00	101,15
16	41,18	58,82	100,00	142,86	72	40,00	60,00	100,00	101,50
17	42,86	57,14	100,00	133,33	73	57,14	42,86	100,00	100,75
18	35,71	64,29	100,00	180,00	74	35,29	64,71	100,00	101,83
19	40,00	60,00	100,00	150,00	75	71,43	28,57	100,00	100,40
20	46,15	53,85	100,00	116,67	76	40,00	60,00	100,00	101,50
21	58,82	41,18	100,00	70,00	77	60,00	40,00	100,00	100,67
22	50,00	50,00	100,00	100,00	78	59,09	40,91	100,00	100,69
23	36,00	64,00	100,00	177,78	79	60,00	40,00	100,00	100,67
24	43,48	56,52	100,00	130,00	80	68,18	31,82	100,00	100,47
25	46,88	53,13	100,00	113,33	81	60,00	40,00	100,00	100,67
26	48,15	51,85	100,00	107,69	82	69,23	30,77	100,00	100,44
27	42,86	57,14	100,00	133,33	83	46,67	53,33	100,00	101,14
28	65,71	34,29	100,00	52,17	84	62,50	37,50	100,00	100,60
29	51,22	48,78	100,00	95,24	85	62,50	37,50	100,00	100,60
30	52,50	47,50	100,00	90,48	86	83,33	16,67	100,00	100,20
31	54,76	45,24	100,00	82,61	87	69,23	30,77	100,00	100,44
32	42,86	57,14	100,00	133,33	88	90,91	9,09	100,00	100,10
33	48,48	51,52	100,00	106,25	89	75,00	25,00	100,00	100,33
34	48,84	51,16	100,00	104,76	90	33,33	66,67	100,00	102,00
35	52,27	47,73	100,00	91,30	91	75,00	25,00	100,00	100,33
36	47,37	52,63	100,00	111,11	92	85,71	14,29	100,00	100,17
37	52,50	47,50	100,00	90,48	93	80,00	20,00	100,00	100,25
38	40,00	60,00	100,00	150,00	94	100,00	0,00	100,00	100,00
39	44,44	55,56	100,00	125,00	95	100,00	0,00	100,00	100,00
40	54,55	45,45	100,00	83,33	96	100,00	0,00	100,00	100,00
41	54,55	45,45	100,00	83,33	97				
42	40,54	59,46	100,00	146,67	98	50,00	50,00	100,00	101,00
43	51,85	48,15	100,00	92,86	99				
44	36,11	63,89	100,00	176,92	100				
45	65,52	34,48	100,00	52,63	101				
46	44,00	56,00	100,00	127,27	102				
47	44,00	56,00	100,00	127,27	103				
48	58,33	41,67	100,00	71,43	104				
49	44,00	56,00	100,00	127,27	105				
50	52,94	47,06	100,00	88,89	106				
51	56,00	44,00	100,00	78,57	107				
52	60,00	40,00	100,00	66,67	108				
53	56,00	44,00	100,00	78,57	109				
54	59,38	40,63	100,00	68,42	110				
55	51,72	48,28	100,00	93,33					
					TOTALE	51,47	48,53	100,00	100,94

Grafico 34 – Popolazione di Sant’Agata per singolo anno di età e sesso al 01/01/2004



Tabella 101 - Popolazione di Sant'Agata sul Santerno per classi di età – Tassi migratori

Anno di nascita	Classe di età	Femmine 31/12/2003	Femmine 31/12/2002	Mortalità femminile	Movimento migratorio	Tassi migratori	Maschi 31/12/2003	Maschi 31/12/2002	Mortalità maschile	Movimento migratorio	Tassi migratori	Tot. Pop. 2003	Tot. Pop. 2002	Mortalità totale	Movimento migratorio	Tassi migratori
2003	0	16		0	1	6,25	7		0	-1	-14,29	23		0	0	0,00
2002	1	15	15	0	0	0,00	10	10	0	0	0,00	25	25	0	0	0,00
2001	2	13	11	0	2	16,67	9	9	0	0	0,00	22	20	0	2	9,52
2000	3	8	6	0	2	28,57	9	10	0	-1	-10,53	17	16	0	1	6,06
1999	4	10	10	0	0	0,00	8	8	0	0	0,00	18	18	0	0	0,00
1998	5	11	10	0	1	9,52	10	10	0	0	0,00	21	20	0	1	4,88
1997	6	4	4	0	0	0,00	11	11	0	0	0,00	15	15	0	0	0,00
1996	7	6	7	0	-1	-15,38	10	10	0	0	0,00	16	17	0	-1	-6,06
1995	8	12	12	0	0	0,00	9	9	0	0	0,00	21	21	0	0	0,00
1994	9	7	7	0	0	0,00	9	9	0	0	0,00	16	16	0	0	0,00
1993	10	6	6	0	0	0,00	9	9	0	0	0,00	15	15	0	0	0,00
1992	11	12	11	0	1	8,70	7	7	0	0	0,00	19	18	0	1	5,41
1991	12	7	6	0	1	15,38	12	13	0	-1	-8,00	19	19	0	0	0,00
1990	13	8	8	0	0	0,00	13	11	0	2	16,67	21	19	0	2	10,00
1989	14	6	6	0	0	0,00	5	5	0	0	0,00	11	11	0	0	0,00
1988	15	9	9	0	0	0,00	7	5	0	2	33,33	16	14	0	2	13,33
1987	16	7	7	0	0	0,00	10	9	0	1	10,53	17	16	0	1	6,06
1986	17	9	9	0	0	0,00	12	11	0	1	8,70	21	20	0	1	4,88
1985	18	5	5	0	0	0,00	9	9	0	0	0,00	14	14	0	0	0,00
1984	19	8	9	0	-1	-11,76	12	11	0	1	8,70	20	20	0	0	0,00
1983	20	6	5	0	1	18,18	7	7	0	0	0,00	13	12	0	1	8,00
1982	21	10	9	0	1	10,53	7	7	0	0	0,00	17	16	0	1	6,06
1981	22	13	10	0	3	26,09	13	14	0	-1	-7,41	26	24	0	2	8,00
1980	23	9	7	0	2	25,00	16	14	0	2	13,33	25	21	0	4	17,39
1979	24	10	8	0	2	22,22	13	11	0	2	16,67	23	19	0	4	19,05
1978	25	15	14	0	1	6,90	17	12	0	5	34,48	32	26	0	6	20,69
1977	26	13	12	0	1	8,00	14	11	0	3	24,00	27	23	0	4	16,00
1976	27	15	15	0	0	0,00	20	18	0	2	10,53	35	33	0	2	5,88
1975	28	23	20	0	3	13,95	12	10	0	2	18,18	35	30	0	5	15,38
1974	29	21	23	0	-2	-9,09	20	17	0	3	16,22	41	40	0	1	2,47
1973	30	21	19	0	2	10,00	19	17	0	2	11,11	40	36	0	4	10,53
1972	31	23	20	0	3	13,95	19	18	0	1	5,41	42	38	0	4	10,00
1971	32	15	17	0	-2	-12,50	20	18	0	2	10,53	35	35	0	0	0,00
1970	33	16	16	0	0	0,00	17	16	0	1	6,06	33	32	0	1	3,08
1969	34	21	20	0	1	4,88	22	21	0	1	4,65	43	41	0	2	4,76
1968	35	23	22	0	1	4,44	21	22	0	-1	-4,65	44	44	0	0	0,00
1967	36	18	17	0	1	5,71	20	20	0	0	0,00	38	37	0	1	2,67
1966	37	21	20	0	1	4,88	19	19	0	0	0,00	40	39	0	1	2,53
1965	38	14	16	0	-2	-13,33	21	21	0	0	0,00	35	37	0	-2	-5,56
1964	39	20	19	0	1	5,13	25	26	0	-1	-3,92	45	45	0	0	0,00
1963	40	18	19	0	-1	-5,41	15	17	0	-2	-12,50	33	36	0	-3	-8,70
1962	41	18	18	0	0	0,00	15	14	0	1	6,90	33	32	0	1	3,08
1961	42	15	14	0	1	6,90	22	21	0	1	4,65	37	35	0	2	5,56
1960	43	14	13	0	1	7,41	13	11	0	2	16,67	27	24	0	3	11,76
1959	44	13	12	0	1	8,00	23	24	0	-1	-4,26	36	36	0	0	0,00
1958	45	19	19	0	0	0,00	10	9	0	1	10,53	29	28	0	1	3,51
1957	46	11	10	0	1	9,52	14	15	0	-1	-6,90	25	25	0	0	0,00
1956	47	11	12	0	-1	-8,70	14	14	0	0	0,00	25	26	0	-1	-3,92
1955	48	14	12	0	2	15,38	10	9	0	1	10,53	24	21	0	3	13,33
1954	49	11	9	0	2	20,00	14	14	0	0	0,00	25	23	0	2	8,33
1953	50	9	9	0	0	0,00	8	8	0	0	0,00	17	17	0	0	0,00
1952	51	14	15	0	-1	-6,90	11	10	0	1	9,52	25	25	0	0	0,00
1951	52	9	9	0	0	0,00	6	7	0	-1	-15,38	15	16	0	-1	-6,45
1950	53	14	12	0	2	15,38	11	10	0	1	9,52	25	22	0	3	12,77
1949	54	19	19	0	0	0,00	13	13	0	0	0,00	32	32	0	0	0,00
1948	55	15	16	0	-1	-6,45	14	13	0	1	7,41	29	29	0	0	0,00

Anno di nascita	Classe di età	Femmine 31/12/2003	Femmine 31/12/2002	Mortalità femminile	Movimento migratorio	Tassi migratori	Maschi 31/12/2003	Maschi 31/12/2002	Mortalità maschile	Movimento migratorio	Tassi migratori	Tot. Pop. 2003	Tot. Pop. 2002	Mortalità totale	Movimento migratorio	Tassi migratori
1947	56	14	14	0	0	0,00	15	15	0	0	0,00	29	29	0	0	0,00
1946	57	10	10	0	0	0,00	20	20	0	0	0,00	30	30	0	0	0,00
1945	58	7	8	0	-1	-13,33	7	7	0	0	0,00	14	15	0	-1	-6,90
1944	59	14	14	0	0	0,00	5	5	0	0	0,00	19	19	0	0	0,00
1943	60	10	9	0	1	10,53	10	11	0	-1	-9,52	20	20	0	0	0,00
1942	61	15	15	0	0	0,00	15	16	0	-1	-6,45	30	31	0	-1	-3,28
1941	62	11	11	0	0	0,00	14	16	2	0	0,00	25	27	2	0	0,00
1940	63	22	20	0	2	9,52	16	16	0	0	0,00	38	36	0	2	5,41
1939	64	15	15	0	0	0,00	16	16	0	0	0,00	31	31	0	0	0,00
1938	65	14	14	0	0	0,00	17	18	0	-1	-5,71	31	32	0	-1	-3,17
1937	66	18	17	0	1	5,71	18	18	0	0	0,00	36	35	0	1	2,82
1936	67	17	18	0	-1	-5,71	18	18	0	0	0,00	35	36	0	-1	-2,82
1935	68	16	16	0	0	0,00	12	12	0	0	0,00	28	28	0	0	0,00
1934	69	21	21	0	0	0,00	11	11	0	0	0,00	32	32	0	0	0,00
1933	70	8	8	0	0	0,00	9	8	0	1	11,76	17	16	0	1	6,06
1932	71	13	13	0	0	0,00	15	15	0	0	0,00	28	28	0	0	0,00
1931	72	10	10	0	0	0,00	15	15	0	0	0,00	25	25	0	0	0,00
1930	73	20	21	1	0	0,00	15	15	0	0	0,00	35	36	1	0	0,00
1929	74	6	6	0	0	0,00	11	11	0	0	0,00	17	17	0	0	0,00
1928	75	15	16	1	0	0,00	6	7	1	0	0,00	21	23	2	0	0,00
1927	76	6	6	0	0	0,00	9	9	0	0	0,00	15	15	0	0	0,00
1926	77	9	9	0	0	0,00	6	6	0	0	0,00	15	15	0	0	0,00
1925	78	13	13	0	0	0,00	9	9	0	0	0,00	22	22	0	0	0,00
1924	79	9	11	0	-2	-20,00	6	6	0	0	0,00	15	17	0	-2	-12,50
1923	80	15	15	0	0	0,00	7	8	1	0	0,00	22	23	1	0	0,00
1922	81	15	15	0	0	0,00	10	9	0	1	10,53	25	24	0	1	4,08
1921	82	9	8	0	1	11,76	4	8	4	0	0,00	13	16	4	1	6,90
1920	83	7	9	2	0	0,00	8	8	0	0	0,00	15	17	2	0	0,00
1919	84	5	5	1	1	20,00	3	3	1	1	33,33	8	8	2	2	25,00
1918	85	5	5	0	0	0,00	3	4	0	-1	-28,57	8	9	0	-1	-11,76
1917	86	5	5	0	0	0,00	1	1	0	0	0,00	6	6	0	0	0,00
1916	87	9	10	0	-1	-10,53	4	5	1	0	0,00	13	15	1	-1	-7,14
1915	88	10	10	0	0	0,00	1	2	1	0	0,00	11	12	1	0	0,00
1914	89	6	7	0	-1	-15,38	2	2	0	0	0,00	8	9	0	-1	-11,76
1913	90	2	3	1	0	0,00	4	4	0	0	0,00	6	7	1	0	0,00
1912	91	9	10	1	0	0,00	3	5	2	0	0,00	12	15	3	0	0,00
1911	92	6	7	1	0	0,00	1	1	0	0	0,00	7	8	1	0	0,00
1910	93	4	4	0	0	0,00	1	4	3	0	0,00	5	8	3	0	0,00
1909	94	1	3	1	-1	-50,00	0	1	1	0	0,00	1	4	2	-1	-40,00
1908	95	3	3	0	0	0,00	0	0	0	0	0,00	3	3	0	0	0,00
1907	96	2	4	2	0	0,00	0	0	0	0	0,00	2	4	2	0	0,00
1906	97	0	1	1	0	0,00	0	0	0	0	0,00	0	1	1	0	0,00
1905	98	1	1	0	0	0,00	1	1	0	0	0,00	2	2	0	0	0,00
1904	99	0	0	0	0	0,00	0	0	0	0	0,00	0	0	0	0	0,00
1903	100	0	0	0	0	0,00	0	0	0	0	0,00	0	0	0	0	0,00
1902	101	0	0	0	0	0,00	0	0	0	0	0,00	0	0	0	0	0,00
1901	102	0	0	0	0	0,00	0	0	0	0	0,00	0	0	0	0	0,00
1900	103	0	0	0	0	0,00	0	0	0	0	0,00	0	0	0	0	0,00
1899	104	0	0	0	0	0,00	0	0	0	0	0,00	0	0	0	0	0,00
1898	105	0	0	0	0	0,00	0	0	0	0	0,00	0	0	0	0	0,00
1897	106	0	0	0	0	0,00	0	0	0	0	0,00	0	0	0	0	0,00
1896	107	0	0	0	0	0,00	0	0	0	0	0,00	0	0	0	0	0,00
1895	108	0	0	0	0	0,00	0	0	0	0	0,00	0	0	0	0	0,00
1894	109	0	0	0	0	0,00	0	0	0	0	0,00	0	0	0	0	0,00
1893	110	0	0	0	0	0,00	0	0	0	0	0,00	0	0	0	0	0,00
TOTALE		1157	1125	12	29	2,54	1091	1070	17	30	2,76	2248	2195	29	59	2,66

Solarolo

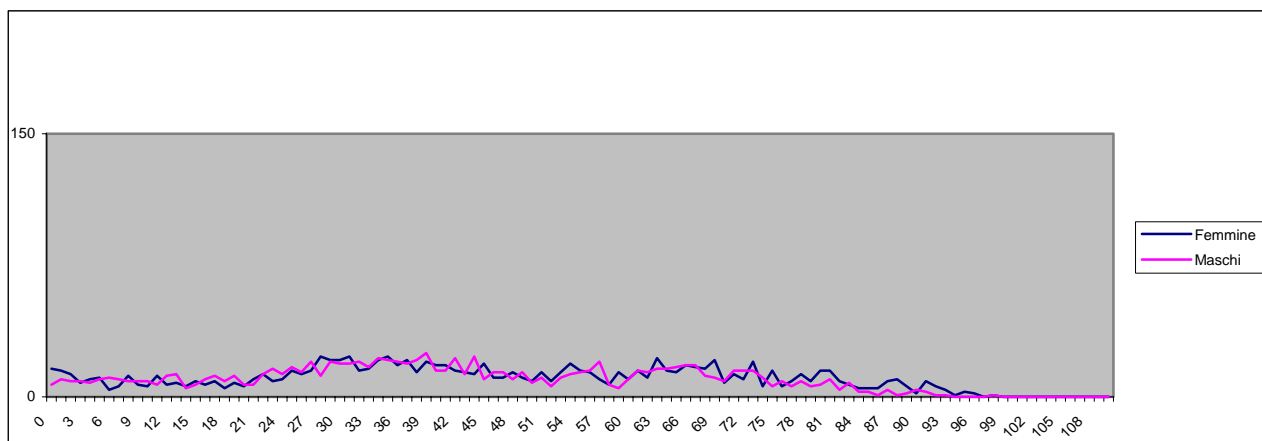
Residenti 31/12/03: totale 4.205 di cui 2.142 femmine e 2.063 maschi

Residenti 31/12/02: totale 4.228 di cui 2.159 femmine e 2.069 maschi

Decremento popolazione: -23 (-0,54%)

Famiglie: Popolazione residente in famiglia: 2.060 maschi, 2.125 femmine, **4.185** totale

Famiglie anagrafiche: **1.656**

Componenti medi per famiglia: **2,53 (il più alto della provincia)**

Nati: 16 maschi, 17 femmine, totale **33**

1,33 numero medio di figli per donna – età media al parto è **29,1 (il più basso di tutta la provincia)**

Tasso di natalità: 7,74 maschi, 7,91 femmine, totale **7,83**

Morti: 30 maschi, 39 femmine, totale **69**

Tasso di mortalità: 14,52 maschi, 18,14 femmine (**il più alto di tutta la provincia**), totale **16,37**

Saldo naturale: -14 maschi, -22 femmine, totale **-36**

Iscritti da altro comune italiano: 45 maschi, 44 femmine, totale **89**

Cancellati per altro comune italiano: 61 maschi, 67 femmine, totale **128**

Saldo interno: -16 maschi, -23 femmine, totale **-39**

Iscritti dall'estero: 27 maschi, 32 femmine, totale **59**

Cancellati per l'estero: 1 maschio, 0 femmine, totale **1**

Saldo estero: 26 maschi, 32 femmine, totale **58**

Emigrati: 62 maschi, 67 femmine, totale **129**

Immigrati: 72 maschi, 76 femmine, totale **148**

Saldo : 10 maschi, 9 femmine, totale **19(il più basso di tutta la provincia)**

Iscritti per altri motivi: 2 maschi , 0 femmine, totale **2**

Cancellati per altri motivi: 5 maschi, 3 femmine, totale **8**

Saldo: -3 maschi, -3 femmine, totale **-6**

STRANIERI

Residenti 31/12/03: totale **180** di cui 98 maschi e 82 femmine

Residenti 31/12/02: totale **140** di cui 79 maschi e 61 femmine

Incremento popolazione: totale **28,57%**, **34,43%** femmine e **24,05%** maschi

% sulla popolazione residente: totale **4,28%**, **3,83%** femmine e **4,75%** maschi

Nati stranieri: 7 maschi, 1 femmina, totale **8**

Nazionalità:

Europa: 0 maschi, 7 femmine, totale **7**

Altri paesi europei: 43maschi, 35 femmine, totale **78**

Africa: 42 maschi, 25 femmine, totale **67**

America: 4 maschi, 3 femmine, totale **7**

Asia: 9 maschi, 12 femmine, totale **21**

Oceania: 0 maschi, 0 femmine, totale **0**

Grafico 35 – Stranieri a Solarolo al 31/12/2003.

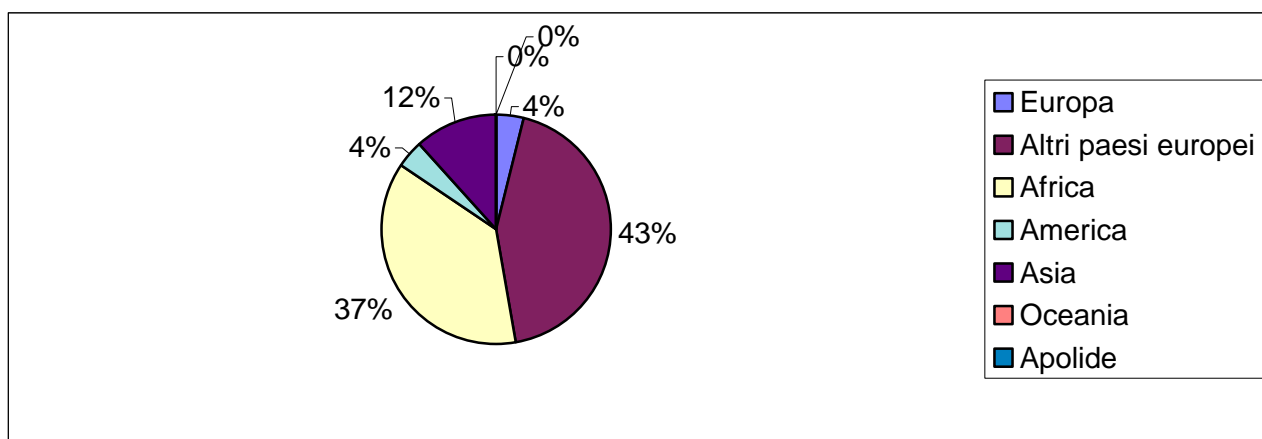

Tutti crescono, fuorché Bagnacavallo e Solarolo.

L'aumento degli stranieri (frutto del saldo migratorio più basso di tutta la provincia) non è tale da sopperire ad un saldo naturale disastroso, dove le morti sono abbondantemente oltre il doppio delle nascite (con un tasso di mortalità per le femmine più alto di tutta la provincia).

Solarolo presenta il numero più alto di componenti per famiglia (dato correlato sicuramente all'avvicinamento delle persone anziane al nucleo familiare dei figli ed ad un alto tasso di natalità incrementato per il 24,24% dai nati aventi come genitore almeno un residente straniero).

Tabella 102 - Struttura demografica di Solarolo al 31/12/2003

	-6			7/14			-14			15/24			25/34			35/44			45/64			15/64			oltre 65			Totale		
	F	M	T	F	M	T	F	M	T	F	M	T	F	M	T	F	M	T	F	M	T	F	M	T	F	M	T	F	M	T
Solarolo	113	136	249	138	152	290	251	288	539	190	194	384	261	265	526	334	337	671	509	525	1.034	1.294	1.321	2.615	597	454	1.051	2.142	2.063	4.205

	-6,00			7/14			-14,00			15/24			25/34			35/44			45/64			15/64			oltre 65			Totale		
	F	M	T	F	M	T	F	M	T	F	M	T	F	M	T	F	M	T	F	M	T	F	M	T	F	M	T	F	M	T
Solarolo	5,28	6,59	5,92	6,44	7,37	6,90	11,72	13,96	12,82	8,87	9,40	9,13	12,18	12,85	12,51	15,59	16,34	15,96	23,76	25,45	24,59	60,41	64,03	62,19	27,87	22,01	24,99	100,00	100,00	100,00

Tabella 103 - Invecchiamento della popolazione – Indici – Solarolo – 31/12/2003

	Indice di invecchiamento ⁶⁵			Indice di vecchiaia ⁶⁶			Anziani per 1 bambino ⁶⁷			Indice di dipendenza senile ⁶⁸			Indice di ricambio		
	F	M	T	F	M	T	F	M	T	F	M	T	F	M	T
Solarolo	27,87	22,01	24,99	237,85	157,64	194,99	5,28	3,34	4,22	46,14	34,37	40,19	42,04	63,44	51,28

⁶⁵ E' il rapporto percentuale avente a numeratore la popolazione di 65 anni e più e a denominatore quella totale

⁶⁶ E' il rapporto percentuale avente a numeratore la popolazione di 65 anni e più e a denominatore quella di 0-14 anni

⁶⁷ E' il rapporto avente a numeratore la popolazione il numero di persone di 65 anni e più e a denominatore il numero di persone con meno di 6 anni.

⁶⁸ E' il rapporto percentuale avente a numeratore la somma tra la popolazione di 65 anni e più e a denominatore la popolazione in età da 15 a 64 anni.

Tabella 104 - Popolazione di Solarolo per classi di età al 01 gennaio 2004

Classe di età	Femmine	Maschi	Totale	Classe di età	Femmine	Maschi	Totale
0	17	13	30	56	28	21	49
1	16	18	34	57	26	27	53
2	15	22	37	58	15	19	34
3	21	20	41	59	24	29	53
4	15	22	37	60	24	20	44
5	17	17	34	61	13	20	33
6	12	24	36	62	26	19	45
7	23	19	42	63	23	20	43
8	17	22	39	64	25	30	55
9	10	19	29	65	25	26	51
10	18	19	37	66	22	28	50
11	19	16	35	67	24	22	46
12	21	22	43	68	29	23	52
13	17	21	38	69	27	22	49
14	13	14	27	70	26	16	42
15	17	21	38	71	29	19	48
16	16	12	28	72	25	20	45
17	13	14	27	73	34	25	59
18	14	27	41	74	31	21	52
19	16	14	30	75	35	35	70
20	20	24	44	76	32	21	53
21	21	16	37	77	24	19	43
22	20	25	45	78	26	20	46
23	30	20	50	79	26	18	44
24	23	21	44	80	22	17	39
25	27	32	59	81	22	13	35
26	25	19	44	82	19	18	37
27	28	30	58	83	18	9	27
28	28	24	52	84	7	10	17
29	21	36	57	85	6	7	13
30	28	18	46	86	6	5	11
31	21	19	40	87	9	3	12
32	25	13	38	88	9	4	13
33	30	37	67	89	12	6	18
34	28	37	65	90	9	9	18
35	20	32	52	91	5	3	8
36	40	27	67	92	10	8	18
37	32	38	70	93	7	3	10
38	38	39	77	94	6	3	9
39	31	39	70	95	3	0	3
40	41	38	79	96	5	1	6
41	28	34	62	97	2	0	2
42	44	38	82	98	1	0	1
43	35	28	63	99	1	0	1
44	25	24	49	100	3	0	3
45	28	25	53	101	0	0	0
46	30	35	65	102	0	0	0
47	31	28	59	103	0	0	0
48	24	30	54	104	0	0	0
49	39	30	69	105	0	0	0
50	28	27	55	106	0	0	0
51	28	28	56	107	0	0	0
52	25	16	41	108	0	0	0
53	19	27	46	109	0	0	0
54	28	35	63	110	0	0	0
55	25	39	64				
				TOTALE	2.142	2.063	4.205

Grafico 36 – Popolazione di Solarolo per singolo anno di età e sesso al 01/01/2004



Tabella 105 - Popolazione di Solarolo per classi di età – Tassi migratori

Anno di nascita	Classe di età	Femmine 31/12/2003	Femmine 31/12/2002	Mortalità femminile	Movimento migratorio	Tassi migratori	Maschi 31/12/2003	Maschi 31/12/2002	Mortalità maschile	Movimento migratorio	Tassi migratori	Tot. Pop. 2003	Tot. Pop. 2002	Mortalità totale	Movimento migratorio	Tassi migratori
2003	0	17		0	0	0,00	13		0	-3	-23,08	30		0	-3	-10,00
2002	1	16	16	0	0	0,00	18	18	0	0	0,00	34	34	0	0	0,00
2001	2	15	17	0	-2	-12,50	22	22	0	0	0,00	37	39	0	-2	-5,26
2000	3	21	20	0	1	4,88	20	18	0	2	10,53	41	38	0	3	7,59
1999	4	15	16	0	-1	-6,45	22	22	0	0	0,00	37	38	0	-1	-2,67
1998	5	17	18	0	-1	-5,71	17	16	0	1	6,06	34	34	0	0	0,00
1997	6	12	12	0	0	0,00	24	25	0	-1	-4,08	36	37	0	-1	-2,74
1996	7	23	23	0	0	0,00	19	19	0	0	0,00	42	42	0	0	0,00
1995	8	17	17	0	0	0,00	22	21	0	1	4,65	39	38	0	1	2,60
1994	9	10	10	0	0	0,00	19	21	0	-2	-10,00	29	31	0	-2	-6,67
1993	10	18	18	0	0	0,00	19	18	0	1	5,41	37	36	0	1	2,74
1992	11	19	19	0	0	0,00	16	16	0	0	0,00	35	35	0	0	0,00
1991	12	21	21	0	0	0,00	22	19	0	3	14,63	43	40	0	3	7,23
1990	13	17	17	0	0	0,00	21	20	0	1	4,88	38	37	0	1	2,67
1989	14	13	13	0	0	0,00	14	14	0	0	0,00	27	27	0	0	0,00
1988	15	17	16	0	1	6,06	21	20	0	1	4,88	38	36	0	2	5,41
1987	16	16	16	0	0	0,00	12	15	0	-3	-22,22	28	31	0	-3	-10,17
1986	17	13	13	0	0	0,00	14	14	0	0	0,00	27	27	0	0	0,00
1985	18	14	12	0	2	15,38	27	26	0	1	3,77	41	38	0	3	7,59
1984	19	16	17	0	-1	-6,06	14	14	0	0	0,00	30	31	0	-1	-3,28
1983	20	20	17	0	3	16,22	24	24	0	0	0,00	44	41	0	3	7,06
1982	21	21	22	0	-1	-4,65	16	16	0	0	0,00	37	38	0	-1	-2,67
1981	22	20	19	0	1	5,13	25	25	0	0	0,00	45	44	0	1	2,25
1980	23	30	29	0	1	3,39	20	21	0	-1	-4,88	50	50	0	0	0,00
1979	24	23	26	0	-3	-12,24	21	19	0	2	10,00	44	45	0	-1	-2,25
1978	25	27	26	0	1	3,77	32	30	0	2	6,45	59	56	0	3	5,22
1977	26	25	27	0	-2	-7,69	19	18	0	1	5,41	44	45	0	-1	-2,25
1976	27	28	28	0	0	0,00	30	32	0	-2	-6,45	58	60	0	-2	-3,39
1975	28	28	27	0	1	3,64	24	26	0	-2	-8,00	52	53	0	-1	-1,90
1974	29	21	19	0	2	10,00	36	36	0	0	0,00	57	55	0	2	3,57
1973	30	28	31	0	-3	-10,17	18	16	0	2	11,76	46	47	0	-1	-2,15
1972	31	21	26	0	-5	-21,28	19	19	0	0	0,00	40	45	0	-5	-11,76
1971	32	25	25	0	0	0,00	13	16	0	-3	-20,69	38	41	0	-3	-7,59
1970	33	30	29	0	1	3,39	37	39	0	-2	-5,26	67	68	0	-1	-1,48
1969	34	28	26	1	3	11,11	37	39	0	-2	-5,26	65	65	1	1	1,54
1968	35	20	20	0	0	0,00	32	32	0	0	0,00	52	52	0	0	0,00
1967	36	40	40	0	0	0,00	27	25	0	2	7,69	67	65	0	2	3,03
1966	37	32	31	0	1	3,17	38	36	0	2	5,41	70	67	0	3	4,38
1965	38	38	37	0	1	2,67	39	36	0	3	8,00	77	73	0	4	5,33
1964	39	31	33	0	-2	-6,25	39	41	0	-2	-5,00	70	74	0	-4	-5,56
1963	40	41	40	0	1	2,47	38	37	0	1	2,67	79	77	0	2	2,56
1962	41	28	27	0	1	3,64	34	32	0	2	6,06	62	59	0	3	4,96
1961	42	44	43	0	1	2,30	38	38	0	0	0,00	82	81	0	1	1,23
1960	43	35	35	0	0	0,00	28	28	0	0	0,00	63	63	0	0	0,00
1959	44	25	24	0	1	4,08	24	24	0	0	0,00	49	48	0	1	2,06
1958	45	28	28	0	0	0,00	25	23	0	2	8,33	53	51	0	2	3,85
1957	46	30	29	0	1	3,39	35	32	0	3	8,96	65	61	0	4	6,35
1956	47	31	31	0	0	0,00	28	29	0	-1	-3,51	59	60	0	-1	-1,68
1955	48	24	25	0	-1	-4,08	30	28	0	2	6,90	54	53	0	1	1,87
1954	49	39	36	0	3	8,00	30	31	0	-1	-3,28	69	67	0	2	2,94
1953	50	28	28	0	0	0,00	27	27	0	0	0,00	55	55	0	0	0,00
1952	51	28	27	0	1	3,64	28	28	0	0	0,00	56	55	0	1	1,80
1951	52	25	24	0	1	4,08	16	17	0	-1	-6,06	41	41	0	0	0,00
1950	53	19	18	0	1	5,41	27	27	0	0	0,00	46	45	0	1	2,20
1949	54	28	30	1	-1	-3,45	35	35	0	0	0,00	63	65	1	-1	-1,56
1948	55	25	26	0	-1	-3,92	39	38	0	1	2,60	64	64	0	0	0,00

Anno di nascita	Classe di età	Femmine 31/12/2003	Femmine 31/12/2002	Mortalità femminile	Movimento migratorio	Tassi migratori	Maschi 31/12/2003	Maschi 31/12/2002	Mortalità maschile	Movimento migratorio	Tassi migratori	Tot. Pop. 2003	Tot. Pop. 2002	Mortalità totale	Movimento migratorio	Tassi migratori
1947	56	28	27	0	1	3,64	21	20	0	1	4,88	49	47	0	2	4,17
1946	57	26	27	0	-1	-3,77	27	27	0	0	0,00	53	54	0	-1	-1,87
1945	58	15	16	0	-1	-6,45	19	22	0	-3	-14,63	34	38	0	-4	-11,11
1944	59	24	25	0	-1	-4,08	29	30	0	-1	-3,39	53	55	0	-2	-3,70
1943	60	24	24	0	0	0,00	20	20	0	0	0,00	44	44	0	0	0,00
1942	61	13	13	0	0	0,00	20	20	0	0	0,00	33	33	0	0	0,00
1941	62	26	27	0	-1	-3,77	19	20	0	-1	-5,13	45	47	0	-2	-4,35
1940	63	23	23	0	0	0,00	20	21	1	0	0,00	43	44	1	0	0,00
1939	64	25	24	0	1	4,08	30	31	1	0	0,00	55	55	1	1	1,82
1938	65	25	25	0	0	0,00	26	28	0	-2	-7,41	51	53	0	-2	-3,85
1937	66	22	22	0	0	0,00	28	29	0	-1	-3,51	50	51	0	-1	-1,98
1936	67	24	24	0	0	0,00	22	22	2	2	9,09	46	46	2	2	4,35
1935	68	29	28	0	1	3,51	23	23	0	0	0,00	52	51	0	1	1,94
1934	69	27	26	0	1	3,77	22	23	0	-1	-4,44	49	49	0	0	0,00
1933	70	26	26	0	0	0,00	16	16	1	1	6,25	42	42	1	1	2,38
1932	71	29	29	0	0	0,00	19	19	0	0	0,00	48	48	0	0	0,00
1931	72	25	26	1	0	0,00	20	21	1	0	0,00	45	47	2	0	0,00
1930	73	34	34	0	0	0,00	25	25	0	0	0,00	59	59	0	0	0,00
1929	74	31	32	1	0	0,00	21	22	1	0	0,00	52	54	2	0	0,00
1928	75	35	36	1	0	0,00	35	36	1	0	0,00	70	72	2	0	0,00
1927	76	32	32	0	0	0,00	21	21	1	1	4,76	53	53	1	1	1,89
1926	77	24	24	1	1	4,17	19	20	1	0	0,00	43	44	2	1	2,30
1925	78	26	29	1	-2	-7,27	20	20	0	0	0,00	46	49	1	-2	-4,21
1924	79	26	29	3	0	0,00	18	19	1	0	0,00	44	48	4	0	0,00
1923	80	22	24	3	1	4,35	17	15	0	2	12,50	39	39	3	3	7,69
1922	81	22	25	2	-1	-4,26	13	17	4	0	0,00	35	42	6	-1	-2,60
1921	82	19	22	3	0	0,00	18	18	0	0	0,00	37	40	3	0	0,00
1920	83	18	18	0	0	0,00	9	12	3	0	0,00	27	30	3	0	0,00
1919	84	7	8	0	-1	-13,33	10	11	2	1	9,52	17	19	2	0	0,00
1918	85	6	6	0	0	0,00	7	7	0	0	0,00	13	13	0	0	0,00
1917	86	6	7	1	0	0,00	5	6	1	0	0,00	11	13	2	0	0,00
1916	87	9	8	0	1	11,76	3	6	2	-1	-22,22	12	14	2	0	0,00
1915	88	9	12	3	0	0,00	4	5	1	0	0,00	13	17	4	0	0,00
1914	89	12	11	0	1	8,70	6	7	1	0	0,00	18	18	1	1	5,56
1913	90	9	12	3	0	0,00	9	11	2	0	0,00	18	23	5	0	0,00
1912	91	5	8	4	1	15,38	3	4	1	0	0,00	8	12	5	1	10,00
1911	92	10	12	1	-1	-9,09	8	8	0	0	0,00	18	20	1	-1	-5,26
1910	93	7	12	5	0	0,00	3	4	1	0	0,00	10	16	6	0	0,00
1909	94	6	6	0	0	0,00	3	3	0	0	0,00	9	9	0	0	0,00
1908	95	3	4	1	0	0,00	0	1	1	0	0,00	3	5	2	0	0,00
1907	96	5	7	2	0	0,00	1	1	0	0	0,00	6	8	2	0	0,00
1906	97	2	2	0	0	0,00	0	0	0	0	0,00	2	2	0	0	0,00
1905	98	1	2	1	0	0,00	0	0	0	0	0,00	1	2	1	0	0,00
1904	99	1	1	0	0	0,00	0	0	0	0	0,00	1	1	0	0	0,00
1903	100	3	3	0	0	0,00	0	0	0	0	0,00	3	3	0	0	0,00
1902	101	0	0	0	0	0,00	0	0	0	0	0,00	0	0	0	0	0,00
1901	102	0	0	0	0	0,00	0	0	0	0	0,00	0	0	0	0	0,00
1900	103	0	0	0	0	0,00	0	0	0	0	0,00	0	0	0	0	0,00
1899	104	0	0	0	0	0,00	0	0	0	0	0,00	0	0	0	0	0,00
1898	105	0	0	0	0	0,00	0	0	0	0	0,00	0	0	0	0	0,00
1897	106	0	0	0	0	0,00	0	0	0	0	0,00	0	0	0	0	0,00
1896	107	0	0	0	0	0,00	0	0	0	0	0,00	0	0	0	0	0,00
1895	108	0	0	0	0	0,00	0	0	0	0	0,00	0	0	0	0	0,00
1894	109	0	0	0	0	0,00	0	0	0	0	0,00	0	0	0	0	0,00
1893	110	0	0	0	0	0,00	0	0	0	0	0,00	0	0	0	0	0,00
TOTALE		2.142	2.158	39	6	0,28	2.063	2.069	40	1,94	0,09	4.158	1.543	7	13	0,46

Indice delle tabelle

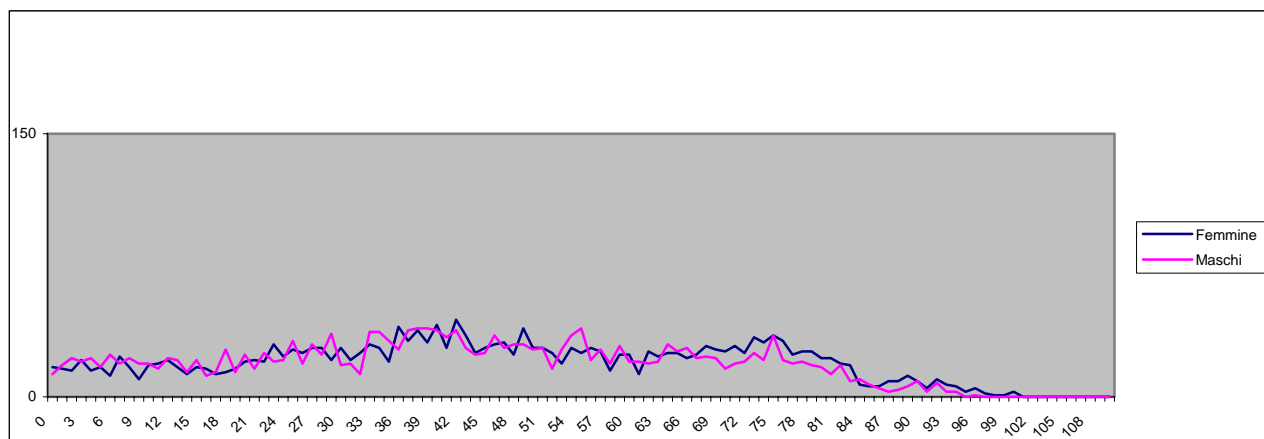
TABELLA 1 POPOLAZIONE DELLA PROVINCIA DI RAVENNA AL 01 GENNAIO 2004 – SUDDIVISIONE PER DISTRETTI.	1
TABELLA 2 STRUTTURA DEMOGRAFICA – SUDDIVISIONE PER DISTRETTI.	2
TABELLA 3 INVECCHIAMENTO DELLA POPOLAZIONE RAVENNATE – SUDDIVISIONE PER DISTRETTI.	3
TABELLA 4 L'AUMENTO DELLA POPOLAZIONE DELLA PROVINCIA DI RAVENNA – SUDDIVISIONE PER DISTRETTI.	4
TABELLA 5 VARIAZIONE DEMOGRAFICA SALDO NATURALE, INTERNO, ESTERO, ISCRIZIONI E CANCELLAZIONI PER ALTRI MOTIVI – SUDDIVISIONE PER DISTRETTI.	5
TABELLA 6 SALDO NATURALE – SUDDIVISIONE PER DISTRETTI	6
TABELLA 7 SALDI MIGRATORI – SUDDIVISIONE PER DISTRETTI	7
TABELLA 8 SALDI MIGRATORI INTERNI – SUDDIVISIONE PER DISTRETTI	8
TABELLA 9 SALDI MIGRATORI ESTERI – SUDDIVISIONE PER DISTRETTI	9
TABELLA 10 FAMIGLIE– SUDDIVISIONE PER DISTRETTI	10
TABELLA 11 STRANIERI RESIDENTI – SUDDIVISIONE PER DISTRETTI	11
TABELLA 12 SALDO NATURALE STRANIERI – SUDDIVISIONE PER DISTRETTI	12
TABELLA 13 INCIDENZA DEI NATI STRANIERI IN PROVINCIA SUI NATI VIVI – SUDDIVISIONE PER DISTRETTI	13
TABELLA 14 TASSI DI NATALITÀ – SUDDIVISIONE PER DISTRETTI	14
TABELLA 15 STRANIERI RESIDENTI NEI COMUNI NELLA PROVINCIA (VALORI ASSOLUTI E % SU POPOLAZIONE RESIDENTE TOTALE) – SUDDIVISIONE PER DISTRETTI	15
TABELLA 16 STRANIERI PER AREA GEOGRAFICA DI CITTADINANZA – SUDDIVISIONE PER DISTRETTI	16
TABELLA 17 – STRUTTURA DEMOGRAFICA DI ALFONSINE AL 31/12/2003	18
TABELLA 18 – INVECCHIAMENTO DELLA POPOLAZIONE – INDICI – ALFONSINE – 31/12/2003	18
TABELLA 19 - POPOLAZIONE DI ALFONSINE PER CLASSI DI ETÀ AL 01 GENNAIO 2004	19
TABELLA 20 - POPOLAZIONE DI ALFONSINE PER FASCE DI ETÀ AL 01 GENNAIO 2004 – INDICI DI MASCOLINITÀ	20
TABELLA 21 - POPOLAZIONE DI ALFONSINE PER CLASSI DI ETÀ AL 01 GENNAIO 2004 – TASSI MIGRATORI	22
TABELLA 22 – STRUTTURA DEMOGRAFICA DI BAGNACAVALLO AL 31/12/2003	25
TABELLA 23 – INVECCHIAMENTO DELLA POPOLAZIONE – INDICI – BAGNACAVALLO – 31/12/2003	25
TABELLA 24 - POPOLAZIONE DI BAGNACAVALLO PER CLASSI DI ETÀ AL 01 GENNAIO 2004	26
TABELLA 25 - POPOLAZIONE DEL COMUNE DI BAGNACAVALLO PER FASCE DI ETÀ AL 01 GENNAIO 2004 – INDICI DI MASCOLINITÀ.	27
TABELLA 26 - POPOLAZIONE DI BAGNACAVALLO PER CLASSI DI ETÀ AL 31/12/2003 - TASSI MIGRATORI	29
TABELLA 27 – STRUTTURA DEMOGRAFICA DI BAGNARA AL 31/12/2003	33
TABELLA 28 – INVECCHIAMENTO DELLA POPOLAZIONE – INDICI – BAGNARA – 31/12/2003	33
TABELLA 29 - POPOLAZIONE DI BAGNARA PER CLASSI DI ETÀ AL 01 GENNAIO 2004	34
TABELLA 30 - POPOLAZIONE DEL COMUNE DI BAGNARA PER FASCE DI ETÀ AL 01 GENNAIO 2004 – INDICI DI MASCOLINITÀ	35
TABELLA 31 - POPOLAZIONE DI BAGNARA PER CLASSI DI ETÀ AL 01 GENNAIO 2004 – TASSI MIGRATORI	37
TABELLA 32 – STRUTTURA DEMOGRAFICA DI BRISIGHELLA AL 31/12/2003	40
TABELLA 33 – INVECCHIAMENTO DELLA POPOLAZIONE – INDICI – BRISIGHELLA – 31/12/2003	40
TABELLA 34 -. POPOLAZIONE DI BRISIGHELLA PER CLASSI DI ETÀ AL 01 GENNAIO 2004	41
TABELLA 35 - POPOLAZIONE DEL COMUNE DI BRISIGHELLA PER FASCE DI ETÀ AL 01 GENNAIO 2004 – INDICI DI MASCOLINITÀ	42
TABELLA 36 - POPOLAZIONE DI BRISIGHELLA PER CLASSI DI ETÀ AL 01 GENNAIO 2004 – TASSI MIGRATORI	44
TABELLA 37 – STRUTTURA DEMOGRAFICA DI CASOLA AL 31/12/2003	47
TABELLA 38 – INVECCHIAMENTO DELLA POPOLAZIONE – INDICI – CASOLA – 31/12/2003	47
TABELLA 39- POPOLAZIONE DI CASOLA PER CLASSI DI ETÀ AL 01 GENNAIO 2004	48
TABELLA 40 - POPOLAZIONE DEL COMUNE DI CASOLA PER FASCE DI ETÀ AL 01 GENNAIO 2004 – INDICI DI MASCOLINITÀ	49
TABELLA 41 - POPOLAZIONE DI CASOLA PER CLASSI DI ETÀ AL 01 GENNAIO 2004 - TASSI MIGRATORI	51
TABELLA 42 – STRUTTURA DEMOGRAFICA DI CATELBOLOGNESE AL 31/12/2003	54
TABELLA 43 – INVECCHIAMENTO DELLA POPOLAZIONE – INDICI – CASTELBOLOGNESE – 31/12/2003	54
TABELLA 44 - POPOLAZIONE DI CASTELBOLOGNESE PER CLASSI DI ETÀ AL 01 GENNAIO 2004	55
TABELLA 45 - POPOLAZIONE DEL COMUNE DI CASTELBOLOGNESE PER FASCE DI ETÀ AL 01 GENNAIO 2004 –	

INDICI DI MASCOLINITÀ	56
TABELLA 46 - POPOLAZIONE DI CASTELBOLOGNESE PER CLASSI DI ETÀ AL 01 GENNAIO 2004	58
TABELLA 47 – STRUTTURA DEMOGRAFICA DI CERVIA AL 31/12/2003	61
TABELLA 48 – INVECCHIAMENTO DELLA POPOLAZIONE – INDICI – CERVIA – 31/12/2003	61
TABELLA 49 - POPOLAZIONE DI CERVIA PER CLASSI DI ETÀ AL 01 GENNAIO 2004	62
TABELLA 50 - POPOLAZIONE DEL COMUNE DI CERVIA PER FASCE DI ETÀ AL 01 GENNAIO 2004 – INDICI DI MASCOLINITÀ	63
TABELLA 51 - POPOLAZIONE DI CERVIA PER CLASSI DI ETÀ AL 01 GENNAIO 2004 – TASSI MIGRATORI	65
TABELLA 52 – STRUTTURA DEMOGRAFICA DI CONSELICE AL 31/12/2003	68
TABELLA 53 – INVECCHIAMENTO DELLA POPOLAZIONE – INDICI – CONSELICE – 31/12/2003	68
TABELLA 54 - POPOLAZIONE DI CONSELICE PER CLASSI DI ETÀ AL 01 GENNAIO 2004	69
TABELLA 55 - POPOLAZIONE DEL COMUNE DI CONSELICE PER FASCE DI ETÀ AL 01 GENNAIO 2004 – INDICI DI MASCOLINITÀ	70
TABELLA 56 - POPOLAZIONE DI CONSELICE PER CLASSI DI ETÀ AL 01 GENNAIO 2004 - TASSI MIGRATORI	72
TABELLA 57 – STRUTTURA DEMOGRAFICA DI COTIGNOLA AL 31/12/2003	75
TABELLA 58 – INVECCHIAMENTO DELLA POPOLAZIONE – INDICI – COTIGNOLA – 31/12/2003	75
TABELLA 59 - POPOLAZIONE DI COTIGNOLA PER CLASSI DI ETÀ AL 01 GENNAIO 2004	76
TABELLA 60 - POPOLAZIONE DEL COMUNE DI COTIGNOLA PER FASCE DI ETÀ AL 01 GENNAIO 2004 – INDICI DI MASCOLINITÀ	77
TABELLA 61 - POPOLAZIONE DI COTIGNOLA PER CLASSI DI ETÀ AL 01 GENNAIO 2004 - TASSI MIGRATORI	79
TABELLA 62 – STRUTTURA DEMOGRAFICA DI FAENZA AL 31/12/2003	82
TABELLA 63 – INVECCHIAMENTO DELLA POPOLAZIONE – INDICI – FAENZA – 31/12/2003	82
TABELLA 64 - POPOLAZIONE DI FAENZA PER CLASSI DI ETÀ AL 01 GENNAIO 2004	83
TABELLA 65 - POPOLAZIONE DEL COMUNE DI FAENZA PER FASCE DI ETÀ AL 01 GENNAIO 2004	84
TABELLA 66 - POPOLAZIONE DI FAENZA PER CLASSI DI ETÀ AL 01 GENNAIO 2004 - TASSI MIGRATORI	86
TABELLA 67 - STRUTTURA DEMOGRAFICA DI FUSIGNANO AL 31/12/2003	89
TABELLA 68 - INVECCHIAMENTO DELLA POPOLAZIONE – INDICI – FUSIGNANO – 31/12/2003	89
TABELLA 69 - POPOLAZIONE DI FUSIGNANO PER CLASSI DI ETÀ AL 01 GENNAIO 2004	90
TABELLA 70 - POPOLAZIONE DEL COMUNE DI FUSIGNANO PER FASCE DI ETÀ AL 01 GENNAIO 2004 – INDICI DI MASCOLINITÀ	91
TABELLA 71 - POPOLAZIONE DI FUSIGNANO PER CLASSI ETÀ AL 01 GENNAIO 2004 - TASSI MIGRATORI	93
TABELLA 72 - STRUTTURA DEMOGRAFICA DI LUGO AL 31/12/2003	96
TABELLA 73 - INVECCHIAMENTO DELLA POPOLAZIONE – INDICI – LUGO – 31/12/2003	96
TABELLA 74 - POPOLAZIONE DI LUGO PER CLASSI DI ETÀ AL 01 GENNAIO 2004	97
TABELLA 75 - POPOLAZIONE DEL COMUNE DI LUGO PER FASCE DI ETÀ AL 01 GENNAIO 2004	98
TABELLA 76 - POPOLAZIONE DI LUGO PER CLASSI DI ETÀ - TASSI MIGRATORI	100
TABELLA 77 - STRUTTURA DEMOGRAFICA DI MASSALOMBARDA AL 31/12/2003	103
TABELLA 78 - INVECCHIAMENTO DELLA POPOLAZIONE – INDICI – MASSALOMBARDA – 31/12/2003	103
TABELLA 79 - POPOLAZIONE DI MASSALOMBARDA PER CLASSI DI ETÀ AL 01 GENNAIO 2004	104
TABELLA 80 POPOLAZIONE DEL COMUNE DI MASSALOMBARDA PER FASCE DI ETÀ AL 01 GENNAIO 2004 – INDICI DI MASCOLINITÀ	105
TABELLA 81 - POPOLAZIONE DI MASSALOMBARDA PER CLASSI DI ETÀ - TASSI MIGRATORI	107
TABELLA 82 - STRUTTURA DEMOGRAFICA DI RAVENNA AL 31/12/2003	111
TABELLA 83 - INVECCHIAMENTO DELLA POPOLAZIONE – INDICI – RAVENNA – 31/12/2003	111
TABELLA 84 - POPOLAZIONE DI RAVENNA PER CLASSI DI ETÀ AL 01 GENNAIO 2004	112
TABELLA 85 - POPOLAZIONE DEL COMUNE DI RAVENNA PER FASCE DI ETÀ AL 01 GENNAIO 2004	113
TABELLA 86 - POPOLAZIONE DI RAVENNA PER CLASSI DI ETÀ AL 31/12/2003 - TASSI MIGRATORI	115
TABELLA 87 - STRUTTURA DEMOGRAFICA DI RIOLO TERME AL 31/12/2003	118
TABELLA 88 - INVECCHIAMENTO DELLA POPOLAZIONE – INDICI – RIOLO TERME – 31/12/2003	118
TABELLA 89 - POPOLAZIONE DI RIOLO TERME PER CLASSI DI ETÀ AL 01 GENNAIO 2004	119
TABELLA 90 - POPOLAZIONE DEL COMUNE DI RIOLO TERME PER FASCE DI ETÀ AL 01 GENNAIO 2004 – INDICI DI MASCOLINITÀ	120
TABELLA 91-POPOLAZIONE DEL COMUNE DI RIOLO TERME PER FASCE DI ETÀ AL 01 GENNAIO 2004 – TASSI	

MIGRATORI	122
TABELLA 92 - STRUTTURA DEMOGRAFICA DI RUSSI AL 31/12/2003	125
TABELLA 93 - INVECCHIAMENTO DELLA POPOLAZIONE – INDICI – RUSSI– 31/12/2003	125
TABELLA 94 - POPOLAZIONE DI RUSSI PER CLASSI DI ETÀ AL 01 GENNAIO 2004	126
TABELLA 95 - POPOLAZIONE DEL COMUNE DI RUSSI PER FASCE DI ETÀ AL 01 GENNAIO 2004 – INDICI DI MASCOLINITÀ.	127
TABELLA 96 - POPOLAZIONE DI RUSSI PER CLASSI DI ETÀ – TASSI MIGRATORI	129
TABELLA 97 - STRUTTURA DEMOGRAFICA DI SANT'AGATA AL 31/12/2003	132
TABELLA 98 - INVECCHIAMENTO DELLA POPOLAZIONE – INDICI – SANT'AGATA – 31/12/2003	132
TABELLA 99 - POPOLAZIONE DI SANT'AGATA PER CLASSI DI ETÀ AL 01 GENNAIO 2004	133
TABELLA 100 - POPOLAZIONE DEL COMUNE DI SANT'AGATA PER FASCE DI ETÀ AL 01 GENNAIO 2004 – INDICI DI MASCOLINITÀ	134
TABELLA 101 - POPOLAZIONE DI SANT'AGATA SUL SANTERNO PER CLASSI DI ETÀ – TASSI MIGRATORI	136
TABELLA 102 - STRUTTURA DEMOGRAFICA DI SOLAROLO AL 31/12/2003	139
TABELLA 103 - INVECCHIAMENTO DELLA POPOLAZIONE – INDICI – SOLAROLO – 31/12/2003	139
TABELLA 104 - POPOLAZIONE DI SOLAROLO PER CLASSI DI ETÀ AL 01 GENNAIO 2004	140
TABELLA 105 - POPOLAZIONE DI SOLAROLO PER CLASSI DI ETÀ – TASSI MIGRATORI	142

Indice dei grafici.

GRAFICO 1- STRANIERI AD ALFONSINE AL 31/12/2003	18
GRAFICO 2 - POPOLAZIONE DI ALFONSINE PER SINGOLO ANNO DI ETÀ E SESSO AL 01/01/2004.....	21
GRAFICO 3 - STRANIERI A BAGNACAVALLO AL 31/12/2003.....	25
GRAFICO 4 - POPOLAZIONE DI BAGNACAVALLO PER SINGOLO ANNO DI ETÀ E SESSO AL 01/01/2004.....	28
GRAFICO 5 - STRANIERI A BAGNARA AL 31/12/2003	33
GRAFICO 6 – POPOLAZIONE DI BAGNARA PER SINGOLO ANNO DI ETÀ E SESSO AL 01/01/2004.....	36
GRAFICO 7 - STRANIERI A BRISIGHELLA AL 31/12/2003	40
GRAFICO 8 - POPOLAZIONE DI BRISIGHELLA PER SINGOLO ANNO DI ETÀ E SESSO AL 01/01/2004.....	43
GRAFICO 9 - STRANIERI A CASOLA AL 31/12/2003	47
GRAFICO 10 - POPOLAZIONE DI CASOLA PER SINGOLO ANNO DI ETÀ E SESSO AL 01/01/2004.....	50
GRAFICO 11 - STRANIERI A CASTELBOLOGNESE AL 31/12/2003	54
GRAFICO 12 - POPOLAZIONE DI CASTELBOLOGNESE PER SINGOLO ANNO DI ETÀ E SESSO AL 01/01/2004.....	57
GRAFICO 13- STRANIERI A CERVIA AL 31/12/2003	61
GRAFICO 14 – POPOLAZIONE DI CERVIA PER SINGOLO ANNO DI ETÀ E SESSO AL 01/01/2004.....	64
GRAFICO 15 – STRANIERI A CONSELICE AL 31/12/2003.....	68
GRAFICO 16 - POPOLAZIONE DI CONSELICE PER SINGOLO ANNO DI ETÀ E SESSO AL 01/01/2004.....	71
GRAFICO 17 - STRANIERI A COTIGNOLA AL 31/12/2003.	75
GRAFICO 18 – POPOLAZIONE DI COTIGNOLA PER SINGOLO ANNO DI ETÀ E SESSO AL 01/01/2004	78
GRAFICO 19 - STRANIERI A FAENZA AL 31/12/2003.....	82
GRAFICO 20 - POPOLAZIONE DI FAENZA PER SINGOLO ANNO DI ETÀ E SESSO AL 01/01/2004.....	85
GRAFICO 21 - STRANIERI A FUSIGNANO AL 31/12/2003.....	89
GRAFICO 22 - POPOLAZIONE DI FUSIGNANO PER SINGOLO ANNO DI ETÀ E SESSO AL 01/01/2004	92
GRAFICO 23 – STRANIERI A LUGO AL 31/12/2003.....	96
GRAFICO 24 - POPOLAZIONE DI LUGO PER SINGOLO ANNO DI ETÀ E SESSO AL 01/01/2004.....	99
GRAFICO 25 - STRANIERI A MASSALOMBARDA AL 31/12/2003.....	103
GRAFICO 26 - POPOLAZIONE DI MASSALOMBARDA PER SINGOLO ANNO DI ETÀ E SESSO AL 01/01/2004	106
GRAFICO 27 - STRANIERI A RAVENNA AL 31/12/2003	110
GRAFICO 28 - POPOLAZIONE DI RAVENNA PER SINGOLO ANNO DI ETÀ E SESSO AL 01/01/2004.....	114
GRAFICO 29- STRANIERI A RIOLO TERME AL 31/12/2003	118
GRAFICO 30 – POPOLAZIONE DI RIOLO TERME PER SINGOLO ANNO DI ETÀ E SESSO AL 01/01/2004.....	121
GRAFICO 31 - STRANIERI A RUSSI AL 31/12/2003	125
GRAFICO 32 - POPOLAZIONE DI RUSSI PER SINGOLO ANNO DI ETÀ E SESSO AL 01/01/2004	128
GRAFICO 33 - STRANIERI A SANT'AGATA AL 31/12/2003	132
GRAFICO 34 – POPOLAZIONE DI SANT'AGATA PER SINGOLO ANNO DI ETÀ E SESSO AL 01/01/2004	135
GRAFICO 35 – STRANIERI A SOLAROLO AL 31/12/2003.	139
GRAFICO 36 – POPOLAZIONE DI SOLAROLO PER SINGOLO ANNO DI ETÀ E SESSO AL 01/01/2004.....	141

<i>L'opuscolo statistico provinciale 2003.</i>	<i>i</i>
<i>Struttura demografica.</i>	<i>2</i>
<i>Invecchiamento della popolazione ravennate.</i>	<i>3</i>
<i>L'aumento della popolazione</i>	<i>4</i>
<i>Saldo naturale.</i>	<i>6</i>
<i>Saldo migratorio.</i>	<i>7</i>
<i>Famiglie.</i>	<i>10</i>
<i>Stranieri.</i>	<i>11</i>
<i>Dettaglio.</i>	<i>17</i>
Alfonsine.	17
Bagnacavallo.	24
Bagnara.	32
Brisighella.	39
Casola.	46
Castelbolognese	53
Cervia	60
Conselice	67
Cotignola	74
Faenza	81
Fusignano	88
Lugo	95
Massalombarda	102
Ravenna	109
Riolo Terme	117
Russi	124
Sant'Agata	131
Solarolo	138
<i>Indice delle tabelle</i>	<i>144</i>
<i>Indice dei grafici.</i>	<i>147</i>