



*Maggio 2011*

# L'EMOZIONE DEI PARCHI L'EMOZIONE DEI PARCHI

2 PARCHI  
NAZIONALI

14 PARCHI  
REGIONALI

16 RISERVE  
NATURALI



## Regione Emilia-Romagna

Assessorato Ambiente e Riqualificazione urbana  
Servizio Parchi e Risorse forestali  
Viale della Fiera 8, 40127 Bologna  
tel. 051 5276080- fax 051 5276957  
e-mail: [segrprn@regione.emilia-romagna.it](mailto:segrprn@regione.emilia-romagna.it)  
sito web: [www.ermesambiente.it/parchi](http://www.ermesambiente.it/parchi)

### A cura di:

Maria Vittoria Biondi, Antonella Lizzani, Paolo Bubani  
Con la collaborazione delle Aree protette regionali

### Stampa

Stamperia Regione Emilia-Romagna

Foto in copertina di A. Iannibelli, A. Lizzani, M.V. Biondi, M. Palazzini

Foto all'interno archivio Servizio Parchi /archivio Aree protette /archivio Provincia di Bologna

## INDICE

### Provincia di Parma

- 4 Parco fluviale regionale Stirone
- 6 Parco regionale Boschi di Carrega

### Provincia di Reggio-Emilia

- 8 Riserva naturale orientata Rupe di Campoterra

### Provincia di Modena

- 9 Parco regionale Alto Appennino Modenese
- 11 Parco regionale Sassi di Roccamalatina
- 15 Riserva naturale Salse di Nirano
- 16 Riserva naturale orientata Sassoguidano

### Provincia di Ferrara

- 18 Riserva naturale orientata Dune Fossili di Massenzatico

### Provincia di Bologna

- 19 Parco regionale Abbazia di Monteveglio
- 20 Parco storico regionale Monte Sole
- 21 Parco regionale Corno alle Scale
- 25 Parco regionale Laghi Suviana e Brasimone
- 30 Parco regionale Gessi Bolognesi e Calanchi dell'Abbadessa
- 33 Riserva naturale orientata Bosco della Frattona
- 36 Riserva naturale Contrafforte pliocenico

### Provincia di Ravenna

- 40 Parco regionale Delta del Po
- 46 Riserva naturale speciale Alfonsine
- 47 Parco regionale Vena del Gesso Romagnola

### Provincia di Forlì-Cesena

- 53 Parco nazionale Foreste Casentinesi, Monte Falterona e Campigna
- 55 Riserva naturale orientata Bosco di Scardavilla
- 56 Riserva naturale orientata Onferno

## PARCHI E RISERVE DELL'EMILIA-ROMAGNA

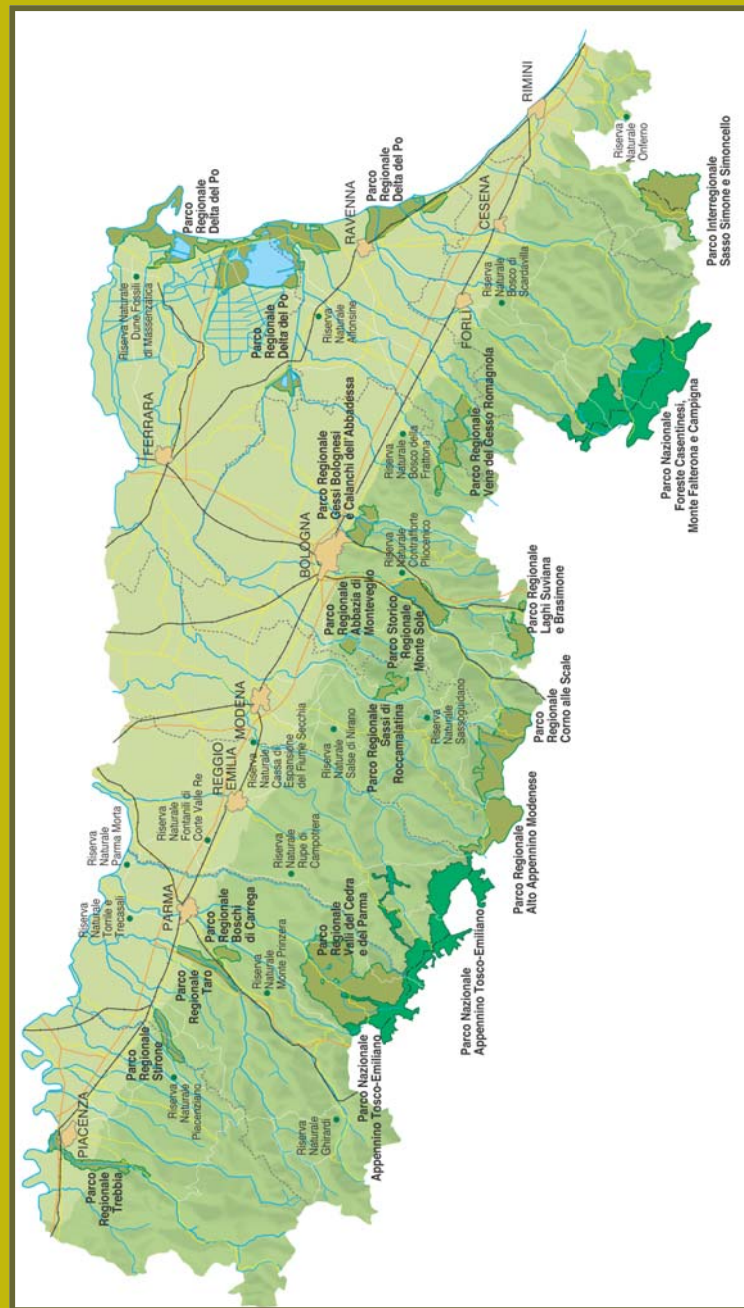



### DOMENICA 10 LUGLIO

#### Buono come il pane – 2

Presso la Fattoria-laboratorio Caracol, via Cà Vicciano 51 - Gemmano

Sarete accolti dall'azienda agricola Fattoria – Laboratorio Caracol, che trasforma le proprie farine (alcune di queste derivate da grani antichi) in pane e altri prodotti da forno. Oltre alla dimostrazione pratica dell'antico mestiere del fornaio, che usa pasta madre a lievitazione naturale e cuoce ancora nel forno a legna, potrete assaggiare il pane ancora caldo fatto come si faceva una volta! Prenotazione obbligatoria tel. +39 338 5630850

### GIOVEDÌ 14 LUGLIO, 11 AGOSTO

#### La notte in grotta - Visita guidata notturna in grotta

Ritrovo ore 22.00 presso il centro visite della riserva.

Costo: 9 € adulti, 6 € bambini fino 12 anni.

Prenotazione obbligatoria:

tel. 0541984694 - 3357020834

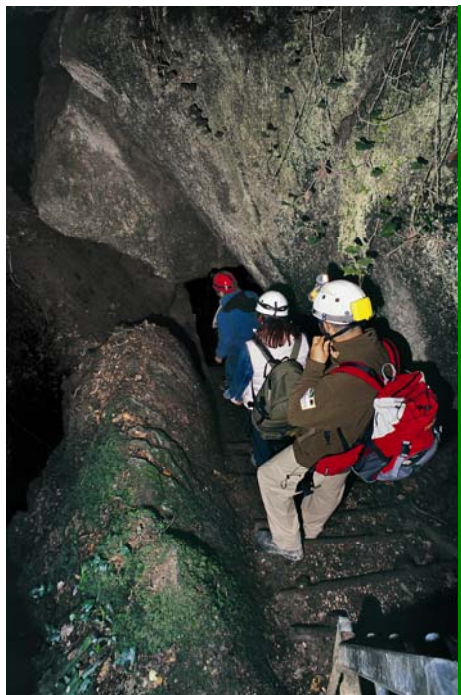

Visita alla grotta di onferno  
- archivio Riserva

### LUNEDÌ 15 AGOSTO

#### I gessi e i suoi abitanti – “Sono un tipo spontaneo”

Ritrovo ore 16.30 presso il centro visite.

Durata: un'ora e mezza circa.

Attività per bambini (e genitori) dai 6 agli 11 anni che consiste in un “viaggio” alla scoperta della vegetazione spontanea della riserva e in particolare delle specie tipiche delle rupi di gesso.

Giochi, attività pratiche, curiosità e tradizioni, faranno da contorno ad una gradevole passeggiata all'aria aperta.

Costo 6 € a bambino.

Prenotazione obbligatoria: tel. 0541984694 - 3357020834

## PROGRAMMA INIZIATIVE



*Primavera -estate 2011*



Splendide montagne, antichi borghi, caratteristici paesaggi collinari e fluviali, un vasto sistema di zone umide: **la natura dell'Emilia-Romagna** forma un quadro di grande varietà e suggestione che è possibile apprezzare in ogni stagione.

Come ogni anno si ripete l'iniziativa della **Federazione Europea dei Parchi** per ricordare il giorno in cui, nell'anno **1909**, venne istituito in Svezia il **primo parco europeo**. E' evidente il suo alto valore simbolico e per questo viene celebrata in tutta Europa.

L'anniversario in Emilia-Romagna verrà festeggiato nei **2 Parchi nazionali**, nei **14 Parchi regionali** e nelle **16 Riserve naturali** con diverse iniziative e sarà un'occasione per conoscere più da vicino le aree protette e i loro tesori ambientali e paesaggistici.

Ricco il programma delle iniziative raccolte in questo **catalogo** (da maggio fino ad agosto) per vivere in prima persona **“l'emozione dei parchi”**: incontri, escursioni, mostre ed attività ambientali, gite in barca, degustazioni di prodotti tipici e tanto altro ancora.

Diverse inoltre, sono le **attività organizzate per bambini e ragazzi**: soggiorni organizzati (settimane verdi), laboratori creativi, spettacoli teatrali, escursioni in grotta e passeggiate notturne.

## PARCO FLUVIALE REGIONALE STIRONE



### Info:

c/o **Centro Parco**  
Via Loschi 5  
43039 Salsomaggiore Terme  
Tel. 0524574418  
e-mail: info@parcostirone.it  
sito: www.parchi.parma.it  
www.ermesambiente.it/parchi

c/o **Centro Visite e Museo Naturalistico**  
loc. Scipione Ponte 1  
43039 Salsomaggiore Terme (PR)  
tel. 0524581139  
e-mail: centrovisite@parcostirone.it

#### Orario del Centro Visite

Dal Martedì al Venerdì: ore 9.30 - 13.00

Martedì e Giovedì: ore 14.30-17.30

Sabato e Domenica (Aprile, Maggio, Giugno, Luglio, Settembre): ore 15.30 – 18.30

Giorno di chiusura infrasettimanale: lunedì

Fine settimana di Agosto CHIUSO

Per Info e prenotazioni: 3394188677

#### DOMENICA 15 e 29 MAGGIO

##### In visita al Parco dello Stirone

Tre uscite alla scoperta dell'area protetta: San Nicomede, la "Bocca" e Laurano.

Ritrovo: Centro Visite ore 15.30

Biglietto: Adulti 3 €, ragazzi 1,5 €

#### SABATO 14 MAGGIO

##### Una notte al museo

Cosa succede di notte nel nostro piccolo museo? Proviamo a trasformare la visita alla nostra sala espositiva in una visita notturna al Parco, con tutte le sorprese che il buio sa nascondere. Una serata per i più piccoli, ma non solo, in compagnia delle guide del Parco, in occasione della Notte Europea dei Musei... Pronti a uscire nel Parco senza uscire dal museo?

Centro visite, dalle 18.30 alle 22.00

Ingresso libero.

#### DOMENICA 22 MAGGIO

##### ● Veleggiando dall'Africa all'Europa...

L'estate è alle porte, ma alcuni uccelli migratori sono ancora in viaggio, vengono dall'Africa e hanno seguito un percorso particolare, per evitare di attraversare il mare aperto: sono arrivati i Falchi pecchiaioli, mangiatori di api e di vespe! Ascoltiamo gli ornitologi e cerchiamo di osservare questi rapaci da un punto panoramico particolare: la Pietra Nera.

Ritrovo: Centro Visite, Partenze: 9.00 e 11.00

Biglietto: Adulti 3 €, ragazzi 1,5 €

##### ● L'emozione della notte

Un'animazione scientifica all'interno di una cupola gonfiabile per ascoltare i suoni della notte e la storia di un gufo alla ricerca delle prede in una notte d'estate e un laboratorio didattico per ricostruire gli ambienti di vita dei rapaci notturni. Visita finale alle voliere del Centro Recupero Animali Selvatici "Le Civette" in località Millepioppi.

Laboteca per bambini di età compresa tra i 6 e i 10 anni in compagnia delle guide di ATIESSE e della Coop. Ammonite.

Centro visite, dalle 15.00 alle 16.30

Ingresso con offerta libera.

A seguire narrazione di storie della tradizione romagnola e merenda dal sapore di grano.

Costo 3 € a bambino.

Prenotazione obbligatoria tel. 3385630850.



Il paesaggio della Riserva e sullo sfondo il mare adriatico - archivio Riserva

#### SABATO 25 GIUGNO, 23 LUGLIO

##### Cena con parole....cibo, poesia, musica e letteratura culinaria

La serata alla Locanda di Onferno prevede una cena "poetico-musicale" con la compagnia "Teatro della seggiola", dove, fra una portata e l'altra, verranno "servite" le parole di quegli autori che hanno fatto della cucina un'arte, accompagnate dalla melodia tutta popolare della fisarmonica. Il menù sarà quello tipico della nostra cucina romagnola preparato coi prodotti di qualità della Cooperativa Terre Solidali.

Menu fisso con spettacolo: 30 €.

Numero minimo partecipanti 30.

Prenotazione obbligatoria tel. 3384213758 - 0541983015.

#### DOMENICA 26 GIUGNO

##### Lo scacciadiavoli di Onferno

Raccolta dell'Iperico in zone limitrofe alla riserva (fuori dall'area protetta). Iniziativa a cura dell'associazione Pasta Madre.

Ritrovo ore 9.00, presso il centro visite della riserva.

Partenza, con la guida di un esperto, per raggiungere le zone per la raccolta dell'erba "scacciadiavoli" (*Hypericum Perforatum* L.).

Per la pausa pranzo sarà previsto un menu a tema al ristorante *La Locanda di Onferno*.

Nel pomeriggio si procederà alla macerazione in olio e alcol delle erbe raccolte, per ottenere la tintura e l'oleolita di Iperico, antico rimedio la cui efficacia è confermata anche dalla medicina moderna.

Costo a persona compreso pranzo e materiali: 30 €.

Prenotazione obbligatoria tel. 327759096.

## RISERVA NATURALE ORIENTATA ONFERNO



### Info:

#### Info per visite guidate in grotta, escursioni guidate, visita museo

Centro visite della Riserva  
Strada Provinciale di Onferno n. 50  
47855 – Onferno di Gemmano (RN)  
Tel. 0541984694 - 3357020834  
e-mail: info@grotteonferno.it  
Sito web: www.ermesambiente.it/parchi

#### Info per ospitalità e ristorazione:

Locanda e Ostello  
Onferno  
47855 – Gemmano  
Tel. 3385630850 - 3343690875  
e-mail: locandaostello@grotteonferno.it

### SABATO 21 MAGGIO, 18 GIUGNO, 2 LUGLIO, 20 AGOSTO

#### La notte in riserva - escursione guidata notturna lungo i sentieri della riserva naturale

Ritrovo ore 20.45 presso il centro visite della riserva

Durata: un'ora e mezza circa.

Osservazione delle stelle, ascolto dei rapaci notturni, e tanto altro saranno "gli ingredienti" di suggestive ed emozionanti passeggiate notturne negli ambienti della riserva.

Prenotazione obbligatoria tel. 0541984694 - 3357020834; costo 8 € adulti, 5 € bambini fino a 12 anni.

### DOMENICA 22 MAGGIO

#### I gessi e i suoi abitanti - "Un pipistrello per ogni stagione"

Ritrovo ore 16.30 presso il centro visite della riserva.

Durata: un'ora e mezza circa.

Laboratorio ludico-didattico, guidato da esperti, per bambini (e genitori) dai 6 agli 11 anni, per conoscere, divertendosi, le principali caratteristiche dei chiroterteri che vivono nella riserva, seguendo le avventure di alcuni pipistrelli nell'arco di 4 stagioni.

Prenotazione obbligatoria tel. 0541984694 - 3357020834;

Gratuito: il laboratorio rientra nel progetto "I gessi dell'Emilia Romagna" (Bando di Educazione ambientale 2009/2010).

### DOMENICA 29 MAGGIO; 24 LUGLIO; MERCOLEDÌ 10 AGOSTO

#### Favole da mangiare – letture animate con merenda

Ritrovo ore 16.30 presso la Locanda di Onferno.

Un pomeriggio alla riserva in cui bambini e genitori avranno la possibilità di ascoltare fiabe e di entrare a farvi parte assaggiando i cibi che le stesse narrano: dalla casetta di panpepato alla mela di Biancaneve. Le narrazioni dell'associazione "Pasta Madre" vi accompagneranno in una merenda fantastica e divertente.

Prenotazione obbligatoria te. 3385630850 - 3343690875.

Costo: 5 € a bambino (merenda e spettacolo)

### DOMENICA 12 GIUGNO

#### Buono come il pane – 1

Presso la Locanda di Onferno

Laboratorio sensoriale di panificazione (per bambini): a occhi chiusi i bambini saranno invitati ad affondare le mani nelle granaglie, a sentirne l'odore, il sapore, la consistenza....per poi unire la farina all'acqua e dar vita propria alla pagnotta.

### SABATO 28 MAGGIO

#### La notte dell'assiolo: chi dice chiù?

Le notti estive risuonano della sua presenza: tornato dall'Africa, l'assiolo è pronto a nidificare e i maschi lasciano udire il loro insistente richiamo. Ma anche altri uccelli sono impegnati nel loro concerto: seguiremo le guide del Parco alla scoperta di questo piccolo spettacolo notturno...

Centro Visite, ore 20.30

Biglietto: Adulti 3 € ragazzi 1,5 €



Scorcio del Torrente Stirone - archivio Parco

### SABATO 11 GIUGNO

#### Piccoli ma grandi: gli invertebrati

Non tutti li amano, non tutti li rispettano, quasi nessuno li conosce: volano, strisciano, camminano, corrono e nuotano. Proviamo ad osservarli con attenzione insieme a un esperto naturalista che ci svelerà qualche segreto del loro piccolo grande mondo...

Ritrovo: Centro Visite ore 15.30

Biglietto: Adulti 3 € ragazzi 1,5 €

### SABATO 11 GIUGNO, SABATO 18 GIUGNO

#### Il Succiacapre: il ritorno del fantasma

Se c'è un uccello misterioso, questo è proprio il Succiacapre; già il nome non può che incuriosirci, se aggiungiamo le abitudini notturne, il canto originale e la sua capacità di "applaudire", beh, allora il quadro è completo! Seguendo gli Ornitologi potremo ascoltare la sua voce bizzarra che dichiara il possesso del territorio e, con un po' di fortuna, magari vedere questa strana meravigliosa creatura...

Ritrovo: Centro Visite ore 19.30

Biglietto: Adulti 3 € ragazzi 1,5 €

### DOMENICA 28 AGOSTO

#### L'Aquila dei serpenti torna a casa...

L'estate sta per concludersi e alcuni rapaci tornano in Africa: una mattinata sulla Pietra Nera, potrà farci osservare i bianconi, le grandi aquile che si nutrono di serpenti. Sono uccelli rari, saremo fortunati? Speriamo di sì, osservare il volo di questi maestosi veleggiatori è un'esperienza esaltante!

Ritrovo: Centro Visite, Partenze: 9.00 e 11.00

Biglietto: Adulti 3 € ragazzi 1,5 €



## PARCO REGIONALE BOSCHI DI CARREGA



### Info:

c/o Centro Parco Casinetto  
Via Olma 2  
tel. 0521836026  
e-mail: cultura@parcocarrega.it; info@parcocarrega.it  
Sito web: www.ermesambiente.it/parchi

Il Casinetto ospita la sede del Museo dei Boschi e del Territorio ed un ufficio informazioni per il pubblico aperto nei fine settimana. Chiuso in agosto.

**Centro Recupero Animali Selvatici (CRAS)**  
Via Capanna, 23  
43038 Sala Baganza (PR)  
tel. 3386817435

**Centro Visite Levati**  
Via Olma, 3  
43038 Sala Baganza (PR)  
tel. e fax 0521833440

**Vivaio Forestale Scodogna**  
Via Nazionale Ovest, 128  
43044 Collecchio  
tel. 3336966054

### SABATO 14 MAGGIO

#### Il giardino dei profumi

Ritrovo ore 15.00-18.00 presso il Centro Parco Casinetto.  
Piante profumate e aromatiche, dalla coltivazione all'uso delle essenze.  
Docente: Alessandro Vitale.  
Costo: 30 € (minimo partecipanti: 6).  
Per informazioni e prenotazioni telefonare al numero 3465744634.

### DOMENICA 15 MAGGIO

#### Fattorie aperte: i prodotti dell'alveare

A cura di Apicoltura Manghi.  
Ritrovo ore 15.00 presso il Vivaio Forestale Scodogna.  
Mini-corso con degustazione, visite guidate al Vivaio e attività per bambini.  
Iniziativa su prenotazione e a pagamento 15 € adulti e 7 € bambini.  
Per prenotazioni telefonare al numero 3669328478.

### DOMENICA 15 MAGGIO

#### Cura di giardino, terrazzo e balcone

Ritrovo ore 9.00-13.00 presso Centro Parco Casinetto.  
Dal riconoscimento delle principali avversità alla scelta della migliore strategia di difesa.  
Docente: Elisa Marmioli.  
Costo: 35 €  
Per informazioni e prenotazioni telefonare al numero 3206073855.

### DOMENICA 22 MAGGIO

#### Passeggiare e osservare: in natura tutto ha un senso

Ritrovo ore 9.00-12.00 presso Centro Parco Casinetto.  
Docente: Emanuele Fior.  
Costo: 15 € (bambini fino a 12 anni gratuito).  
Per informazioni e prenotazioni telefonare al numero 340777474.

### DOMENICA 29 MAGGIO

#### Coltivazione delle rose

Ritrovo al Centro Parco Casinetto ore 9.00.

Letture animate di brani dedicati agli alberi ed alla Foresta con accompagnamento musicale: "Negli Alberi e nei Legni", a cura di Miriam Bardini- attrice e Anna Tenore-musicista.

### DOMENICA 5 GIUGNO

#### La foresta della Lama, cuore del parco - Badia Prataglia

Una visita al pianoro in compagnia di Gianni Chiari, autore della recente pubblicazione che ripercorre le vicende storiche della Lama e della sua foresta, con il personale del Parco Nazionale, del CFS CTA e del CFS UTB.  
Lunghezza: 11 km  
Dislivello in salita: 650 mt  
Tempo di percorrenza: 4 ore  
Itinerario: Aia di Guerrino - Monte Penna - P.so Fangacci - Scalandrini - Lama e ritorno.  
Ritrovo: Ore 9.00 presso P.so Fangacci.  
Info e prenotazioni: tel. 0575503029, e-mail: promozione@parcoforestecasentinesi.it  
Escursione gratuita, prenotazione obbligatoria entro il 14 maggio.



## RISERVA NATURALE BOSCO DI SCARDAVILLA

### Info:

Museo di Ecologia e Centro Visitatori  
Via alla Rocca, 21 Meldola  
47014 Meldola (FC)  
tel. 0543499405 (direzione) – 0543499413 (museo)  
e-mail: scarda villa@comune.meldola.fc.it  
sito web: www.comune.meldola.fc.it - poi selezionare musei e aree protette  
www.ermesambiente.it/parchi

### DOMENICA 15 MAGGIO

**Visite guidate gratuite** per la cittadinanza nella Riserva Naturale Bosco di Scardavilla.  
Ore 15.00 presso Scardavilla di sopra, Meldola.

### MERCOLEDÌ 25 MAGGIO

#### Conferenza a tema: Antiche Foreste della Romagna

Ore 21.00 presso il Centro INF.E.A.S. La Cocla di Forlì.  
Una collaborazione Museo di Ecologia di Meldola, Parco Nazionale delle Foreste Casentinesi, Società per gli Studi Naturalistici della Romagna.

### VENERDÌ 3 GIUGNO

#### Conferenza a tema: Rarità nel Parco Nazionale, dalle orchidee alle foreste relitte.

Ore 21.00 presso Centro Visitatori del Parco Nazionale delle Foreste Casentinesi di Santa Sofia.  
Una collaborazione Museo di Ecologia di Meldola, Parco Nazionale delle Foreste Casentinesi, Società per gli Studi Naturalistici della Romagna.

### GIOVEDÌ 30 GIUGNO

#### Conferenza a tema: Piccoli e grandi carnivori dei boschi italiani, il Gatto selvatico e la Martora, la Lince e il Lupo.

Ore 21.00 presso la Sala Punto Informazione Turistica Arena Hesperia a Meldola.

### MARTEDI' 31 MAGGIO

#### Un parco per te

Santa Sofia. Ore 9.00-13.00.

Presso la Sede del Parco: Festa finale di "Un Parco per Te" progetto di educazione ambientale rivolto alle scuole dei Comuni del Parco - Inaugurazione della mostra "Memoria e Natura, maestre di sostenibilità" dedicata agli elaborati finali del progetto 2010.

Info: tel. 0543971375 (Uffici del Parco), e-mail: info@parcoforestecasentinesi.it

### MERCOLEDI' 1 GIUGNO

- **Pietro Zangheri e la natura di Romagna di 50 anni fa**

Campigna, Agriturismo Poderone. Ore 21.00

Massimo Milandri, Nevio Agostini e Davide Alberti commentano lo straordinario archivio fotografico del grande naturalista forlivese recentemente recuperato dalla Provincia di Forlì-Cesena e dal Parco.

Conferenza a cura del Parco Nazionale.

Info: tel. 0543971375 (Uffici del Parco), e-mail: info@parcoforestecasentinesi.it

- **Raccontare un territorio**

Londa ore 18.00.

Inaugurazione della mostra sul progetto di ripristino a sentiero, per escursionisti a piedi, MTB e cavallo, dell'antica strada vicinale che collegava le frazioni di Caiano, Fornace, Rincine e Petroio al paese di Londa.

A cura del Circolo di Studio di Londa, a seguito delle presentazioni, aperitivo, mostra aperta al pubblico per il mese di giugno in orario di apertura del CV.

Info: e-mail: ecotondo@ecotondo.org - cell. 348 7375680

### GIOVEDI' 2 GIUGNO

#### Alla scoperta delle più antiche foreste d'Europa - Campigna

Nell'Anno Internazionale delle Foreste un'escursione all'interno della Riserva Biogenetica di Campigna, un luogo ricco di biodiversità forestale accompagnati da Nevio Agostini (Ente Parco) ed Elias Ceccarelli (Associazione Esploramontagne). In collaborazione con CFS CTA e CFS UTB.

Lunghezza: 9 km Dislivello in salita: 500 m . Tempo di percorrenza: 4 ore.

Al termine visita alla mostra dedicata ai Picchi delle Foreste Casentinesi a cura del Museo di Meldola presso il Museo Forestale di Campigna. Escursione gratuita, prenotazione obbligatoria entro il 14 maggio.

Possibilità di pranzo a base di prodotti tipici presso le strutture di Corniolo e Campigna.

Info: tel. 0575503029, e-mail: promozione@parcoforestecasentinesi.it

### VENERDI' 3 GIUGNO

#### Rarità nel parco: dalle orchidee alle foreste relitte

Ritrovo presso Santa Sofia, Centro Visita del Parco alle ore 21.00.

Conferenza a cura di Paolo Laghi (Museo di Ecologia di Meldola) e Marco Verdecchia (Parco Nazionale).

Info: tel. 0543971375 (Uffici del Parco), e-mail: info@parcoforestecasentinesi.it

### SABATO 4 GIUGNO

#### Dalle foreste vetuste, agli alberi habitat

Ritrovo presso Centro Visite di Badia Prataglia ore 9.30-13.30.

Workshop e tavola rotonda dedicata alle Foreste, in occasione dell'Anno Internazionale delle Foreste e dell'Anno del Pipistrello.

Durante il Workshop verrà affrontato il valore delle Foreste Vetuste in Italia ed in Europa, il ruolo e l'importanza che rivestono gli alberi habitat per la biodiversità di ecosistemi forestali. Saranno inoltre presentati i risultati delle ricerche sugli alberi monumentali del Parco Nazionale.

Info: tel. 0543971375 (Uffici del Parco), e-mail: info@parcoforestecasentinesi.it

Al termine della Tavola rotonda, visita alla mostra sugli insetti xilofagi all'interno del Museo Forestale "C.Siemoni" di Badia Prataglia (installazione a cura di: Museo di Ecologia di Meldola, Provincia di Forlì-Cesena, Parco Nazionale delle Foreste Casentinesi).

Ore 16.00 spettacolo teatrale all'interno dell'Arboreto C. Siemoni.

Dalla caratterizzazione dei diversi gruppi botanici, alla coltivazione, ai vari impieghi ornamentali  
Docente: Elisa Marmioli.

Costo: 30 € (minimo partecipanti: 6).

Per informazioni e prenotazioni telefonare al numero 3206073855.

### GIOVEDÌ 2 GIUGNO

- **Trekking Renzo Re** - escursione nel Parco

Ritrovo ore 8.30 Piazza della Rocca di Sala Baganza.

A cura del G.E.S. e della Pro Loco di Sala Baganza.

Iniziativa gratuita.

- **Caccia al tesoro del giardino**

Un modo originale per conoscere il giardino storico della Villa Casino dei Boschi (per famiglie). Ritrovo ore 16.00 presso il Centro Parco Casinetto. Iniziativa su prenotazione e a pagamento 10 € a persona.

Per prenotazioni telefonare ai numeri 3474530104 e 3474227255.

### SABATO 18 GIUGNO

#### Notti di luna piena - visita guidata

Ritrovo ore 21.00 presso il Centro Visite Levati.

Iniziativa su prenotazione e a pagamento 6 € adulti e 5 € bambini. Per prenotazioni telefonare a Esperta srl tel. 0521803017 entro le 18,00 del giorno precedente (minimo 18 partecipanti).

### DOMENICA 19 GIUGNO

- **Il libro del legno** - ore 16.00

Ludoteca e giochi per bambini a tema albero. Iniziativa su prenotazione e a pagamento 10 € a persona.

Per prenotazioni telefonare ai numeri 3474530104 e 3474227255.

- **Il legno...si impara!** - ore 17.00

Inaugurazione mostra. Ingresso alla mostra gratuito.

### DOMENICA 26 GIUGNO

#### I profumi del bosco

Visita guidata sulle piante aromatiche e officinali, come preparare tisane e altre bevande e **Indovina l'orticinale: gioco per...tutti.**

Ritrovo ore 17.00 Centro Parco Casinetto.

Iniziativa su prenotazione e a pagamento 10 € a persona.

Per prenotazioni telefonare ai numeri 3474530104 e 3474227255.



Il Parco è un incantevole mosaico di boschi, vaste radure, scenografici specchi d'acqua - archivio Parco

## RISERVA NATURALE ORIENTATA RUPE DI CAMPOTRERA



### Info:

c/o **Comune di Canossa**  
Piazza Matteotti, 28  
42026 Canossa (RE)  
tel. 0522248413 fax.0522248450  
e-mail: riservacampotrera@comune.canossa.re.it  
sito: www.parks.it/riserva.rupe.campotrera  
www.ermesambiente.it/parchi

#### Orario del Comune di Canossa:

- lunedì e mercoledì dalle 10.30 alle 13.00  
- martedì dalle 7.45 alle 13.00 e dalle 14.30 alle 17.30  
- giovedì, venerdì e sabato dalle 7.45 alle 13.00

#### DOMENICA 15 MAGGIO

##### La primavera a Campotrera

Ritrovo ore 16.00 presso il parcheggio sottostante la Torre di Rossenella – loc. Rossena. Visita guidata gratuita nella Riserva Naturale della Rupe di Campotrera lungo il sentiero geologico del Rio della Fornace che termina con un vecchio fronte di cava abbandonato.

Si raccomanda un abbigliamento adatto: scarpe da trekking e pantaloni lunghi. La durata della visita è di circa 2 ore. In caso di maltempo l'iniziativa sarà rinviata.

Alla fine dell'escursione sono aperti al pubblico e alla visita i castelli medievali di Rossena e Canossa e la torre di Rossenella.

#### SABATO 25 GIUGNO E DOMENICA 26 GIUGNO

##### Rossenella in arme tra storia e natura-rivivi il Medioevo

Rossenella e Riserva Naturale Rupe di Campotrera

Ritrovo ore 18.00 di sabato e domenica presso il parcheggio sottostante la Torre di Rossenella – loc. Rossena. Visite guidate gratuite nella Riserva Naturale della Rupe di Campotrera lungo il sentiero attraverso il quale si rivive la storia della nostra terra; arrivo al tramonto davanti il vecchio fronte di cava.

Si raccomanda un abbigliamento adatto: scarpe da trekking e pantaloni lunghi.

La durata della visita è di circa 2 ore. In caso di maltempo l'iniziativa sarà rinviata.

Prima e dopo l'escursione, al borgo e al castello di Rossena grande festa medievale con animazioni e spettacoli, giochi per bambini, banchi medievali e possibilità di ristoro.

Sono aperti al pubblico e alla visita i castelli medievali di Rossena e Canossa e la torre di Rossenella.

#### SABATO 6 AGOSTO E DOMENICA 7 AGOSTO

##### Sagra Paesana nel Borgo Medioevale di Rossena

Rossenella e Riserva Naturale Rupe di Campotrera

Ritrovo ore 17.30 presso il parcheggio sottostante la Torre di Rossenella – loc. Rossena. Visite guidate gratuite nella Riserva Naturale della Rupe di Campotrera lungo il sentiero geologico con l'arrivo davanti il vecchio fronte di cava.

Si raccomanda un abbigliamento adatto: scarpe da trekking e pantaloni lunghi.

La durata della visita è di circa 2 ore. In caso di maltempo l'iniziativa sarà annullata.

Presso il parco di Rossena, si svolge la sagra paesana: il ristorante, le bancarelle, a mostra fotografica e l'orchestra vi aspettano ai piedi del castello per trascorrere ancora alcune ore in compagnia.

La serata di domenica, si conclude con un magnifico spettacolo pirotecnico ai piedi del castello medioevale.

## PARCO NAZIONALE FORESTE CASENTINESI, MONTE FALTERONA E CAMPIGNA



### Info:

Sede Comunità del Parco  
Via Neretti 3  
47018 Santa Sofia  
tel. 05435971375  
e-mail: info@parcoforestecasentinesi.it  
sito web: www.parcforestecasentinesi.it

#### SABATO 21 MAGGIO

##### L'acqua nel sistema solare...perchè non solo la terra possiede questa preziosa sostanza

Stia, Planetario del Parco. Ore 21.00

Serata di divulgazione astronomica e osservazione del cielo a cura di esperti astrofili.

Al termine brindisi sotto le stelle e degustazione di prodotti tipici locali di stagione.

Info: tel. 0575503029, e-mail: promozione@parcoforestecasentinesi.it

#### DOMENICA 22 MAGGIO

##### I prati della burraia - Pratovecchio

In occasione della Settimana dei Parchi, tre escursioni con partenza dai tre versanti del Parco avranno come meta lo splendido scenario dei prati della Burraia. Al termine pranzo al sacco a carico dei partecipanti presso il "Casone della Burraia" e degustazione di dolci tipici a cura dello Sci Club di Stia.

Info e prenotazioni: 3357987844 Centro Visita Badia Prataglia (AR).

Costo: 7 € adulti, 3 € bambini.

Escursione gratuita per gli ospiti delle strutture che aderiscono al programma escursionistico.

#### MERCOLEDÌ 25 MAGGIO

##### Le antiche foreste della Romagna

Forlì. CEA "La Cocla", Via F. Andrelini 59. Ore 21.00

Conferenza a cura Nevio Agostini (Parco Nazionale), Fabio Semprini (Società di Studi Naturalistici Romagnoli) e Giancarlo Tedaldi (Museo di Ecologia di Meldola)

Info: tel. 0543 714409, cell. 3395608090, e-mail: ceafa@libero.it

#### VENERDÌ 27 MAGGIO

##### Un parco per te - Pratovecchio

Ore 9.00-13.00.

Presso la Sede del Parco: Festa finale di "Un Parco per Te" progetto del Parco Nazionale rivolto alle scuole dei Comuni del Parco - Festa finale "La giornata Verde" della Comunità Montana del Casentino con premiazione dei progetti svolti dalle scuole del Casentino - Inaugurazione della mostra "Memoria e Natura, maestre di sostenibilità" dedicata agli elaborati finali del progetto 2010.

Presso il Teatro Ante: spettacolo teatrale di lettura dedicato al tema degli alberi e della foresta.

Info: tel. 0575503029, e-mail: promozione@parcoforestecasentinesi.it

#### SABATO 28 MAGGIO

##### Seminario

Ritrovo CV Castagno d'Andrea alle ore 21.00

Il Cai di Pontassieve festeggia i 20 anni con l'organizzazione di un seminario dedicato alla sentieristica presso il Centro Visita di Castagno D'Andrea.

Info: ecotondo@ecotondo.org, cell. 348 7375680



### DA GIUGNO A SETTEMBRE

#### Nordic Walking

1° e 3° venerdì

Corso e passeggiata di Nordic Walking, **Parco delle Terme di Riolo**, ore 15.00-18.00.

Costo 20 € comprensivo del noleggio dei bastoncini.

Prenotazione obbligatoria: tel. 0542 628143; cell. 334 7041312; gessi.fiume@ecosistema.it

### DOMENICA 5 GIUGNO, DOMENICA 12 GIUGNO, VENERDÌ 17 O DOMENICA 19 GIUGNO, SABATO 25 GIUGNO

#### Fireflywatching

A "caccia" di lucciole e altri animali (rapaci notturni, pipistrelli, ...) nella notte del Parco.

Durata: circa 2,5 ore.

Ritrovo a Riolo Terme, presso la sede del Parco, corso Matteotti, 40, ore 21.00

Richieste scarpe comode e chiuse, pantaloni lunghi e una torcia (da usare solo in caso di emergenza).

Prenotazione obbligatoria al 3474585280

## EVENTI SPORTIVI

### GIOVEDÌ 12 MAGGIO

#### IV Tappa "Attorno al Parco della Vena del Gesso Romagnola"

Partenza da Riolo Terme percorrendo i sentieri del comune di Casola Valsenio e Borgo Tossignano con rientro a Riolo Terme (90 km - 3000 mt di dislivello).

### VENERDÌ 13 MAGGIO

#### V Tappa "Dentro il Parco della Vena del Gesso Romagnola"

Partenza dalla Cava di Monte Tondo (Riolo Terme), attraversando il Parco della Vena del Gesso Romagnola con arrivo alla cima di Monte Mauro (60 km - 2500 mt di dislivello).

Alle ore 17,00 a Riolo Terme nella Rocca Sforzesca, premiazione finale degli atleti partecipanti al Rally di Romagna.

## ATTIVITÀ PRESSO LE AZIENDE AGRICOLE

Sono organizzate escursioni e visite sia in ambito aziendale che nel territorio del parco, con possibilità di degustare e acquistare i prodotti delle aziende

### Azienda Agricola Pietralunga

Via Lame, 10 a Brisighella

Info: telefono 054684425; cellulare 3201205613

e-mail: guadoz@hotmail.it

### Azienda Agricola Rio Stella

Via Bologna, 52/A a Riolo Terme.

tel. 054670482; cellulare 3358354439

e-mail: amministrazioneriostella@ngi.it

sito web: www.fattoriariostella.it

**Caseificio:** Via Montemauro, 17 a Zattaglia di Brisighella tel. 054684521

### Azienda Agricola Le Bosche

Via Bosche, 2 a Riolo Terme, traversa della S.P. Casolana-Riolese, a monte di Riolo Terme.

tel. 054670212; cellulare 3403569414



## PARCO REGIONALE ALTO APPENNINO MODENESE

### Info:

c/o Centro Parco

Via Tamburò, 8

41027 Pievepelago (Modena)

Tel.053672134, fax 053671394

e-mail: info@parcofrignano.it

sito: www.parcfrignano.it

### Centro visita Cà Silvestro

Via Selve - 41022 Fiumalbo (MO)

tel. 053674062 - casilvestro@tiscalinet.it

### Centro Visita Due Ponti

Località I Ponti - 41021 Fanano (MO)

tel. 053668563 - 68696 - centrovisite.fanano@tiscalinet.it

### DOMENICA 5 GIUGNO

#### Dalla pecora al telaio - evento slow

Alla scoperta del sorprendente percorso che compie la lana per diventare maglione e tessuto.

Località: Loc. Casine - Sestola

Alle 10.00 di mattina "Facciamo conoscenza con le pecore", a seguire laboratorio della lana con lavatura, cardatura e filatura del prezioso elemento.

Nel pomeriggio dimostrazione di lavorazione al telaio con possibilità di sperimentazione e a seguire proiezione "Transumanza di Mirco - giovane pastore errante" immagini del viaggio di un giovane pastore che con il suo gregge ha intrapreso a piedi l'antica usanza della transumanza che dall'appennino modenese portava al basso Polesine.

Quota di partecipazione: possibilità di pranzo e merenda presso l'agriturismo al prezzo convenzionato di 23 € adulti, 13 € bambini. Merenda con prodotti biologici 3 € a persona e visita al percorso della lana gratuita.

Prenotazione obbligatoria: Az. Agr Cà de Frà tel. 053664072 - 339465206

### WEEK-END 11 - 12 GIUGNO

#### A caccia d'immagini - I° workshop di fotografia naturalistica

Località: Canevare - Fanano

Un week-end per scoprire le meraviglie del Parco del Frignano e per immergersi nella fotografia naturalistica. Dove lo sguardo spazia lo scatto coglie; paesaggi, piante, animali e tanto ancora. Il corso, di base, tenuto dal fotografo Torreggiani Stefano (www.fototorre.it), è aperto a tutti purché in possesso di strumentazione fotografica.

Il week-end segna anche l'avvio del **concorso fotografico** "Un parco di Scatti .....", l'evento promosso dal Parco del Frignano si concluderà a settembre 2011 al termine del II° workshop (regolamento su www.parcfrignano.it)

**Sabato 11 giugno:** ritrovo ore 15.30 presso Agriturismo del Cimone "La Palazza", arrivo dei partecipanti e registrazione. Successiva passeggiata fotografica e al tramonto sperimentazione fotografica con digiscoping.

**Domenica 12 giugno:** alla mattina visita agli ambienti di crinale e foto in natura, pasto al sacco. Nel pomeriggio tecniche di fotografia macro.

Quota di partecipazione: 85 € a persona con pensione completa e pranzo al sacco del secondo giorno, corso di fotografia di 2 giornate (sabato pomeriggio e domenica).

### DOMENICA 24 LUGLIO

#### Festa: Il parco è..... sicuro - Metti che un giorno vado in montagna.....

Una giornata per scoprire il territorio e i professionisti che vigilano e soccorrono in montagna le persone in difficoltà.

Durante la giornata si potrà assistere a dimostrazione di soccorso da parte del Soccorso alpino

## Provincia di Modena

sezione monte Cimone e del gruppo Search and Rescue K9 Search and Rescue K9 Tana Jeannette, associazione che si occupa di educare e preparare cani da soccorso (unità cinofile) per la ricerca di persone disperse in superficie e macerie. La presenza d'istruttori cinofili permetterà ai partecipanti d'assistere anche a dimostrazioni di Rally obedience (esercizi d'educazione su percorso a tappe), che potranno essere provate anche dai partecipanti con i loro compagni a quattro zampe.

### VENERDÌ 5 AGOSTO

#### Ululati nella notte

Guidati dai ricercatori del Parco ci avventureremo nella notte appenninica per ascoltare l'ululato del lupo "wolf howling". Dopo una breve introduzione, in cui verranno riassunte le attuali conoscenze sulla specie, ci immergeremo nel fascinioso silenzio della notte per raggiungere, dopo una facile escursione, i punti idonei all'emissione degli ululati e l'ascolto delle eventuali risposte.

Ritrovo: ore 19.00 presso il Centro Visite del Parco "Due Ponti" di Fanano.

Quota di partecipazione: 10 € adulti, gratis bambini fino a 14 anni se accompagnati da genitori.

Note: pranzo al sacco a cura dei partecipanti.

Prenotazione obbligatoria: Davide Pagliai tel. 3288289895 - e-mail: peregra@libero.it

### MERCOLEDÌ 3 - 10 - 17 - 24 - 31 AGOSTO

#### Il sentiero dell'atmosfera

Per conoscere l'atmosfera, il suo stato di salute e l'attività di ricerca scientifica svolta a 2.165 m di quota, sulla vetta di Mt. Cimone. Un itinerario didattico-ambientale, che percorre le pendici nord-ovest del Monte Cimone, ed introduce ai "segreti" dell'atmosfera e del clima che cambia, grazie ai 10 punti informativi disseminati lungo il sentiero. Giunti sulla vetta gli escursionisti potranno visitare la Stazione di ricerca Scientifica "O.Vittori" del Consiglio Nazionale delle Ricerche e l'Osservatorio del Servizio Meteorologico dell'Aeronautica Militare. Iniziativa gratuita.

### WEEK-END 6 - 7 AGOSTO

#### Festa: Il parco è..... attivo - 100 e 1 modo per vivere il Parco del Frignano

Due giorni per praticare attività all'aria aperta, degustare prodotti enogastronomici tipici e godersi momenti di relax nella natura.

Il sabato mattina darà il via all'evento la "Maratona dei due passi", una gara podistica che parte da San Geminiano e attraversando il crinale raggiunge la Toscana per concludersi ai Casani di Profecchia. Per tutto il week-end si susseguiranno numerose attività: escursioni micologiche, laboratori per bambini, passeggiate di nordik walching, attività d'orienteeing, percorsi con MTB, spettacoli con i cavalli coinvolgendo adulti e bambini.

### SABATO 13 AGOSTO

#### Festa: Il parco è..... natura - Le Eccellenze del Parco del Frignano

Una giornata per scoprire il territorio e le eccellenze che lo caratterizzano.

Nella cornice del parco dei castagni di Montecreto i visitatori potranno scoprire: fauna, flora, funghi e rocce che caratterizzano il territorio del Parco grazie a escursioni, laboratorio, incontri e mostre informative. Saranno presenti nell'area anche aziende di produzione e trasformazione piccoli frutti e prodotti locali.

Quota di partecipazione: 75 € a persona con pensione completa e pranzo al sacco del secondo giorno, corso di fotografia di 2 giornate (sabato pomeriggio e domenica)



Azienda Agricola "I Rodi" Fanano: un'azienda che si basa sulla produzione e trasformazione di piccoli frutti - F. Dell'aquila

## Provincia di Ravenna

passaggiata per vederli ed ascoltarli direttamente: accompagnati da esperti naturalisti dotati di appositi strumenti (bat detector), scopriremo le abitudini e gli ambienti in cui vivono questi mammiferi straordinari e stravaganti.

Durata 2,30 ore circa.

Calzature tipo trekking.

Ritrovo presso la Casa del Fiume (località Rineggio a Borgo Tossignano) alle ore 19,30.

Attività gratuita realizzata nell'ambito del Progetto LIFE+ "Gypsum" con il contributo dell'Unione Europea.

Note: possibilità di uno "spuntino" con prodotti tipici presso la locanda della "Casa del Fiume"

### SABATO 9 LUGLIO

#### Camminando tra miti e leggende - Passeggiata del circuito "Itinerando 2011"

In una notte magica di luna crescente miti e leggende ci faranno compagnia lungo il sentiero che dal Santerno risale verso le brillanti rocce selenitiche di Monte Penzola. Ogni angolo sarà l'occasione per scoprire la vita notturna e misteriosa che anima il bellissimo Parco delle "rocce scintillanti"!

Ritrovo ore 20.30 presso la Casa del Fiume (località Rineggio a Borgo Tossignano).

Costo: adulti 10 €; bambini fino a 12 anni 5 €, inclusa "merenda di mezzanotte" al rientro dalla passeggiata.

Prenotazione obbligatoria: 0542 628143; 334 7041312; gessi.fiume@ecosistema.it

Note: possibilità su richiesta di pernottare al sabato sera presso gli accoglienti ostelli del Parco al prezzo speciale di 15 € per gli adulti e 10 € per i bambini.

## SEDE DEL PARCO A RIOLO TERME

### Escursioni guidate senza prenotazione

#### GIUGNO E LUGLIO

Le guide ambientali-escursionistiche di Pangea propongono una serie di visite tematiche ricorrenti alle aree di maggiore interesse del Parco.

Non serve attrezzatura particolare, se non scarponcini o scarpe sportive, borraccia e auto propria per i trasferimenti.

Per informazioni: 3334710140 (Marco), 3334145804 (Sandro), 3382076318 (Maurizio).

Ritrovo: ore 9.00 presso il parcheggio di Via Firenze (parco lungofiume del Torrente Senio). Durata: 2 ore.

Costo: 5 €

#### GIOVEDÌ 9 GIUGNO e 7 LUGLIO

**Marana e Tanaccia:** una cavità artificiale e una grotta naturale a confronto.

#### GIOVEDÌ 16 GIUGNO e 14 LUGLIO

**Centro Visite Rifugio Carnè e Monte Rontana:** natura e storia.

#### GIOVEDÌ 23 GIUGNO e 21 LUGLIO

**Brisighella e Museo geologico del Monticino:** tracce di cave e antichi cavafori.

#### GIOVEDÌ 30 GIUGNO e 28 LUGLIO

**Monte Mauro:** paesaggi carsici e una felce unica in Italia.

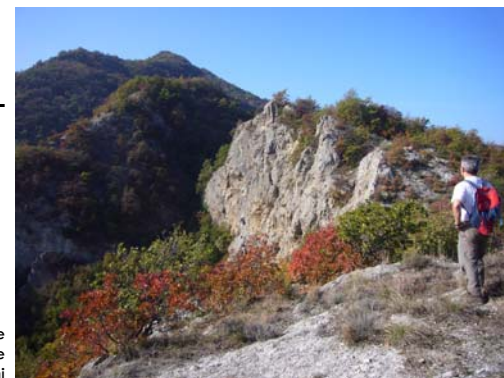

Escursione autunnale a Monte Incisa lungo l'anello di Monte Mauro - M.Sami

## Provincia di Ravenna

cornice ideale per osservare "stelle cadenti", pianeti e costellazioni guidati dagli esperti del Gruppo Astrofili "G.B. Lacchini" di Faenza; e mentre si scruta il cielo stellato assaporando il piacere di nuove scoperte, si potranno degustare varie specialità e alcuni tra i migliori vini della Romagna.

### LUNEDÌ 15 AGOSTO

#### Ferragosto insieme

Ca' Carnè accoglie i visitatori mettendo a disposizione le aree attrezzate per i pic-nic, escursioni, giochi all'aria aperta, il Centro Visite, il punto ristoro con specialità tipiche.

Una cornice ideale per trascorrere una o più giornate in armonia con la natura e sé stessi, lontani dal caos cittadino e dalla folla delle località turistiche.

### DOMENICA 19 GIUGNO, SABATO 25 GIUGNO, SABATO 2 LUGLIO.

#### Escursioni entomologiche - Dragonflywatching

Osservazione e caccia fotografica alle damigelle ed alle libellule, i draghi volanti del Parco.

Durata: 3 ore.

Ritrovo a Brisighella, stazione FS, ore 9.00.

Prenotazione obbligatoria al 3474585280.

## CENTRO VISITE PALAZZO BARONALE

### TUTTE LE DOMENICHE DAL 12 GIUGNO AL 31 LUGLIO

#### Cinema e natura

Apertura serale dalle 20.30 alle 23.00, con proiezione sulla bella terrazza panoramica del Centro Visite di film che raccontano storie di natura.

### DOMENICA 12 GIUGNO

#### Il gesso nel mondo

Serata sul Gesso con introduzione alla modalità di formazione del Gesso e visione del filmato "Naica, la Cueva de los Cristales".

Iniziativa nell'ambito del progetto "I Gessi dell'Emilia Romagna" (Bando di Educazione ambientale 2009/2010).

Ore 21.00. Iniziativa Gratuita.

### DOMENICA 12 GIUGNO

#### Escursione guidata in MTB

- "Parco regionale della Vena del Gesso Romagnola"

Escursione di mezza giornata.

Max 8 persone per accompagnatore, minimo 4 iscritti - Costo 15 €

Prenotazione obbligatoria: Stefano Dalfiume: 3388774977; e-mail stefanodalfiume@live.it

- "L'anello della Riva di San Biagio presso Borgo Tossignano"

Escursione durante la quale si potrà ammirare il maggior affioramento gessoso dell'area bolognese del Parco della Vena del Gesso Romagnola.

Una prima salita all'interno del bosco sarà il riscaldamento per poter guadagnare il lato opposto della cresta gessosa e poter così apprezzare la varietà di paesaggio che il gesso riesce a produrre, seguendo il perimetro della cresta.

Ritrovo in Piazza Unità d'Italia a Borgo Tossignano, alle ore 8.00.

Non sono previsti ristoranti, munirsi di acqua e cibo.

Durata: circa 3 1/2 ore.

Adesioni entro il 15 maggio 2011.

N.B. è obbligatorio l'uso del casco e si consiglia abbigliamento adeguato. Vighe il regolamento del codice della strada ove previsto.

### SABATO 2 LUGLIO

#### BAT NIGHT – Storie di pipistrelli!

Introduzione con proiezione d'immagini sull'affascinante mondo dei pipistrelli, seguita da una facile

## Provincia di Modena



## PARCO REGIONALE SASSI ROCCAMALATINA

### Info:

Via Pieve di Trebbio n. 1287

41050 Roccamalatina (MO)

tel. 059795721, fax 059795044

e-mail: info@parcosassi.it

sito: www.parcosassi.it

### DOMENICA 15 MAGGIO

#### "Cosa dice la carta?!" – Cicloesplorando N. 2: Malatigni, la sudditanza irrequieta

Zocca, Guiglia e il Parco dei Sassi hanno finalmente una carta dei percorsi in Mountain bike. Ma quanti sanno davvero seguire un percorso tracciato su di una mappa? Verso la Pieve di Trebbio e le Rocche Malatigne e lungo la selvaggia Giara di Serravalle, sarete voi oggi a condurre il gruppo con l'aiuto di una carpetta trasparente e di una cartina appese al manubrio. Niente paura comunque: qualche segno sul terreno si troverà e poi... ogni errore sarà "bacchettato" prima che sia troppo tardi!

Ritrovo: ore 9,30 presso il parcheggio di via Val Cimone a Guiglia.

Note: Km 20; dislivello m 550. Pranzo al sacco. Rientro ore 17.30.

Costi: 10 € adulti, 5 € sotto i 14 anni.

Prenotazione obbligatoria: Federico Fiori tel. 059987216 - 3473184797 - fricofiori@virgilio.it

### DOMENICA 22 MAGGIO

#### Alla ricerca della flora selvatica per la salute e la cucina

Camminare, andare alla ricerca delle erbe che curano, sentire odori e sapori delle piante, preparare qualche tisana o qualche infuso particolare. Cosa riusciremo a preparare? "Sentiremo!"... in ogni modo, sarà una piacevole giornata.

Ritrovo: ore 9.30 presso il parcheggio del Centro Parco "Il Fontanazzo", in località Pieve di Trebbio (Guiglia).

Costi: 10 € adulti, 5 € ragazzi (speciale famiglia: 20 € due adulti con bambino).

Pranzetto vegetariano presso "Locanda del Parco" al costo di 18 €.

Animazione: Lorena Gibellini, esperta di piante officinali (animazione offerta dalla Pro Loco di Guiglia).

Prenotazione obbligatoria:

Gianni Genzale tel. 059535477 - 3402576781 - e-mail: info@ecomontagne.it

### SABATO 28 MAGGIO

#### E le stelle stanno a guardare

Camminare verso il silenzio, guardare un cielo trapuntato di stelle, sognare, ricordare, ascoltare un acuto osservatore degli astri che ci farà volare su Cassiopea, sull'Orsa Maggiore, sul Piccolo Carro, fino a raggiungere la Stella Polare.

Ritrovo: ore 21,30 presso il parcheggio del campo sportivo di Roccamalatina.

Note: munirsi di torcia elettrica e panno per sedersi.

Costi: 10 € adulti, 5 € ragazzi (speciale famiglia: 20 € due adulti con bambino).

Animazione: guarderemo le stelle con Roberto Calastri, esperto relatore del cielo stellato (animazione offerta dalla proloco di Guiglia).

Prenotazione obbligatoria:

Gianni Genzale tel. 059535477 - 3402576781 - e-mail: info@ecomontagne.it



### DOMENICA 29 MAGGIO

#### Parco in famiglia ("farcito" con prodotti enogastronomici tipici della montagna)

Una domenica interamente dedicata alle famiglie e agli appassionati di Natura per trascorrere il proprio tempo libero all'aria aperta con eventi (inaugurazione del Sentiero Fantastico delle Guglie) e laboratori per adulti e ragazzi "farciti" da prodotti tipici (ciacci di farina di grano integrale e biologico, borlenghi e crescentine, tigelle). Durante la giornata, laboratorio "Sopra il filo del vento-Archi e arpe eoliche, creano emozioni, incantano e ispirano", in collaborazione con Chiara e Maurizio.

Ritrovo: Per l'inaugurazione del Sentiero Fantastico delle Guglie (percorso avventuroso e ricco di atmosfera per adulti e ragazzi) il ritrovo è presso il Centro Visitatori del Borgo di Sopra a Roccamalatina (via Sassi) alle ore 9.30.

Dalle ore 10.00 laboratorio Archi e arpe eoliche presso il Centro Parco di Pieve di Trebbio, dotato di area verde attrezzata.

Note: la cucina, presso il Centro Parco, è aperta dalle 11.00 fino al tramonto. In caso di pioggia, il laboratorio verrà realizzato all'interno dell'auditorium.

### GIOVEDÌ 2 GIUGNO

#### Rupi di roccia, mulini di pietra

Classico itinerario all'interno del Parco: la cornice bellissima ci invita a diventare protagonisti di un quadro naturale tutto speciale, e il suggestivo sentiero ad anello ce ne farà vedere di tutti i colori!

Ritrovo: ore 10.00 presso il parcheggio del Centro Parco "Il Fontanazzo".

Note: portare il pranzo al sacco, rientro nel pomeriggio.

Costi: 10 € adulti, 5 € ragazzi (speciale famiglia: 20 € due adulti con bambino).

Prenotazione obbligatoria: Letizia Marinelli tel. 3491886309

### 1 - 2 - 10 - 11 GIUGNO

#### Safari notturno e... alba con gli uccelli

Dopo una cena succulenta in locale tipico, escursione avventurosa alla ricerca degli animali selvatici. Il mattino seguente, l'emozione di poter accarezzare, osservare e scoprire i nostri amici volatili.

Ritrovo: ore 19.00 presso il Centro Parco "Il Fontanazzo", Pieve di Trebbio.

Note: abbigliamento da campo, sacco a pelo o lenzuola per il pernottamento. Conclusione entro le 11.00 della mattina.

Costi: 52 € adulti, 46 € ragazzi fino a 12 anni, comprensivi di accompagnatori, cena con specialità montanare, auto con faro; in omaggio il biglietto per i musei locali.

Prenotazione obbligatoria entro il mercoledì (max 6 persone).

### SABATO 11 GIUGNO

#### I suoni del bosco

Camminare nel silenzio della notte, ascoltare il canto di un rapace notturno, farsi trasportare dall'emozione, ascoltando melodie popolari che vibrano dal magico suono del flauto e dal penetrante suono della cornamusa. Una fantastica notte nel bosco delle betulle!

Ritrovo: ore 21.30 presso il Museo del Castagno-Centro Visitatori del Parco Regionale dei Sassi di Roccamalatina, in località Lame (Zocca).

Note: munirsi di torcia e coperta per sedersi.

Costi: 10 € adulti, 5 € ragazzi (speciale famiglia: 20 € due adulti con bambino).

Animazione: Gregorio Bellodi, musiche celtiche con flauto e cornamusa (animazione offerta dalla Pro Loco di Zocca).

Prenotazione obbligatoria:

Gianni Genzale tel. 059535477/3402576781 - e-mail: info@ecomontagne.it

### DOMENICA 12 GIUGNO

#### Alla scoperta del gambero di fiume

Tra storia e cultura, percorreremo 18 ponticelli, andremo in esplorazione alla ricerca dell'elusivo gambero di fiume.

Ritrovo: ore 10.00 presso il parcheggio del Centro Parco "il Fontanazzo" a Pieve di Trebbio, Guiglia (MO)

Costi: 10 € adulti, 5 € ragazzi (speciale famiglia: 20 € due adulti con bambino).

Prenotazione obbligatoria: Gianluca Saporì tel. 3475446146

Note: portare il pranzo al sacco.

12

### SABATO 25 GIUGNO

#### Festa di S. Giovanni

Nel giorno che succede alla "magica notte di S. Giovanni" (24 giugno), un pomeriggio e una serata dedicati alla riscoperta di questa importante ricorrenza.

Conferenza-escursione sulla raccolta delle erbe medicinali e portafortuna, cena tradizionale (necessaria la prenotazione!) e di seguito concerto col coinvolgente folk-rock dei "Quinzan".

Ritrovo presso il Centro Visite "Ca' Carnè", ore 16.30.

### SABATO 2, 9, e 16 LUGLIO

#### Obiettivo sulla natura

Godendo della frescura del Carnè, il Centro Visite del Parco organizza tre serate con cena a tema e successiva proiezione di splendide immagini a cura di fotografi ed esperti naturalisti.

Ritrovo presso il Centro Visite, ore 21.00.

**2 luglio Grotte e Speleologi nella Vena del Gesso Romagnola.** Attività a cura della Federazione Speleologia Regionale dell'Emilia-Romagna, realizzata nell'ambito del programma INFEA.

**9 luglio BAT NIGHT Conosciamo i pipistrelli della Vena del Gesso.** Attività realizzata nell'ambito del Progetto LIFE+ "Gypsum" e con il contributo dell'Unione Europea.

**16 luglio Occhi nella Notte,** con le splendide immagini dedicate ai rapaci notturni dei celebri fotografi naturalisti Luciano Piazza e Roberto Zaffi.

### DOMENICA 3 LUGLIO

- **Escursione guidata in MTB al "Parco regionale della Vena del Gesso Romagnola"**

Escursione di mezza giornata.

Max 8 persone per accompagnatore, minimo 4 iscritti

Costo 15 €

Prenotazione obbligatoria: Stefano Dalfiume: cellulare 338877-4977; e-mail stefanodalfiume@live.it

- **Escursione "Tra il centro visite Rifugio Ca' Carné, la grotta Tanaccia e Brisighella"**

Escursione che ci porterà a scoprire alcune peculiarità della zona, quali la grotta Tanaccia che potremo lambire (per l'escursione vera e propria è richiesta attrezzatura specifica e prenotazione al personale del centro visite), per poi proseguire all'interno del parco circostante il centro visite Rifugio Ca' Carné e per finire con una bella discesa su sentiero arriveremo a Brisighella, per poi rientrare al punto di partenza.

Ritrovo nel parcheggio del centro visite Rifugio Ca' Carné alle ore 8.00.

Non sono previsti ristoranti, munirsi di acqua e cibo.

Durata: circa 3 ore.

Alla fine dell'escursione, possibilità di doccia e pranzo all'interno del Rifugio Ca' Carné.

Adesioni entro il 5 giugno 2011.

N.B. è obbligatorio l'uso del casco e si consiglia abbigliamento adeguato. Vige il regolamento del codice della strada ove previsto.

### DOMENICA 10 LUGLIO

#### Alla scoperta di ...: rocce, fossili & co.!

Una passeggiata lungo i sentieri del Carnè si trasforma in un vertiginoso "viaggio nel tempo" attraverso la complessa storia geologica del nostro territorio.

Escursione guidata gratuita: ritrovo presso il Centro Visite Rifugio Carné, ore 15.30 (iniziativa nell'ambito del Progetto INFEA "I gessi dell'Emilia-Romagna").

### MERCOLEDÌ 10 AGOSTO

#### Lacrime di San Lorenzo: le perseidi.

In occasione della popolare ricorrenza il Cento Visite del Carnè, a partire dalle ore 21, diventa la



In MTB verso il Gesso tra Monte Battagliola e Cà Budrio - A. Asirelli

### TUTTI I VENERDI

#### Visita guidata speleologica alla grotta Tanaccia

Ritrovo alle ore 10.00 al Centro Visite Rifugio Carné.

Costo 12 €. Sono necessari scarponcini da trekking.

### TUTTI I GIORNI SU PRENOTAZIONE TELEFONICA

#### I gessi di Brisighella e Rontana

Ritrovo al Parcheggio Tanaccia, discesa lungo il sentierino fino al cavernone di ingresso naturale e spiegazione dei pregi naturalistici del luogo (felci, piante protette) e della sua storia (archeologia, speleologia); visita alla Cava Marana, con escursione interna agli ambienti ipogei e al laghetto sotterraneo. Dimostrazione con un campione di gesso (la sezione sottile che si cuoce e diventa bianca anche su una fiamma modesta come quella di un accendino) e racconto-spiegazione delle vicende di cave e cavoratori nel brisighellese.

Trasferimento al centro visite Ca' Carné, visita agli scavi del Castello di Rontana, visione panoramica, d'insieme, di tutta la Vena fino a Monte Mauro e Monte delle Volpe; visita al Buco della Croce e alla dolina dell'Abisso Fantini e al parco del centro visite, comprese le doline dell'Abisso Faenza, la cima Carné e le erosioni a candela, peculiari dell'ambiente del Carné. Visita finale all'aula didattica, al centro visite e agli scavi archeologici della "fattoria romana".

Durata: 3,30 ore.

Associazione Culturale PANGEA – Faenza

Sandro Bassi, guida turistica e guida ambientale - escursionistica, cellulare 3334145804; e-mail sandro\_bassi@libero.it

### SABATO 21 MAGGIO

#### BAT NIGHT - "Mani volanti": i pipistrelli, questi sconosciuti!

Incontro dedicato alla conoscenza dei pipistrelli della Vena del Gesso.

Introduzione con proiezione d'immagini sull'affascinante mondo dei pipistrelli, seguita da una facile passeggiata per vederli ed ascoltarli direttamente: accompagnati da esperti naturalisti dotati di appositi strumenti (bat detector), scopriremo le abitudini e gli ambienti in cui vivono questi mammiferi straordinari e stravaganti.

Durata 2,30 ore circa.

Calzature tipo trekking.

Ritrovo presso il Centro Visite Rifugio Carné alle ore 21.

Attività gratuita realizzata nell'ambito del Progetto LIFE+ "Gypsum" con il contributo dell'Unione Europea.

**Note:** possibilità di cenare a prezzi vantaggiosi presso il Rifugio Ca' Carné, prima dell'inizio della Bat Night (su prenotazione allo 054681468).

### DOMENICA 22 MAGGIO

#### ...a spasso in mountain bike!

Una piacevole pedalata in MTB a cura del Raggruppamento G.E.V. di Faenza, per stradelli e sentieri del Parco della Vena del Gesso. Indispensabili il casco e i guanti: per informazioni ed eventuale noleggio MTB telefonare a Monia, cellulare 3389179274.

### DOMENICA 29 MAGGIO

#### Alla scoperta di...: farfalle, scarabei & co.!

La conoscenza di un "mondo parallelo" come quello degli insetti, le principali tecniche di studio e di ricerca, l'osservazione ed il riconoscimento delle specie più caratteristiche saranno tra gli obiettivi di questo insolito incontro.

Escursione guidata gratuita: ritrovo presso il Centro Visite Rifugio Carné, ore 15.30.

### DOMENICA 19 GIUGNO

#### Gara nazionale di tiro con l'arco 3d

Gli ampi prati che circondano "Ca' Carné" ospitano fin dalla mattina una spettacolare ed importante gara, valida come prova di qualificazione ai Mondiali di categoria, durante la quale numerosi arcieri provenienti da tutta Italia cercheranno di colpire sagome di animali a grandezza naturale. Per informazioni: Bruno Porri 3334014774.

### DOMENICA 19 GIUGNO

#### La giornata verde

Splendida giornata immersi nel verde con tante attività all'aria aperta. Al Parco Esplorarla ci arrampicheremo sugli alberi e scenderemo attraverso spettacolari carrucole, oppure scaleremo la parete d'arrampicata; un'apposita pista di snow tubing ci farà divertire facendoci scivolare con gommoni giganti. E poi, per i più avventurosi, prova di parapendio con piccola dimostrazione di volo, tiro con l'arco, escursione nei boschi e uno splendido pasto spartano a base di pani contadini. Un'area del bosco ospiterà gli operatori della Scuola di Shiatsu Integrata a disposizione per brevi trattamenti gratuiti, portando gli ospiti a contatto con questa antica pratica orientale.

Ritrovo: ore 9.30 parcheggio Parco Esplorarla a Monte San Giacomo.

Note: munirsi di torcia e coperta per sedersi.

Costi: 25 € adulti, 20 € bambini fino a 12 anni, comprensivi di pranzo, albering, parete di arrampicata, snow tubing, tiro con l'arco, parapendio, escursione, trattamento shiatsu e ingresso al Museo del Castagno-Centro Visitatori del Parco Regionale dei Sassi di Roccamalatina.

Prenotazione obbligatoria entro il 17/6 a Promappennino tel. 059986524 (Riccardo Solmi tel. 3400780939 - 3388459659 - e-mail: info@promappennino.it)

### SABATO 25 GIUGNO

#### La notte delle lucciole

Camminare accompagnati da un fantastico cielo stellato, soffermarsi in un bosco illuminato da tante lucciole, ascoltare la "voce del silenzio" che si mescola con melodie musicali. Una notte speciale: "la notte delle lucciole".

Ritrovo: a S. Apollonia (Castellino delle Formiche) ore 19.30 per chi partecipa alla cena; alle ore 21.30 per l'escursione.

Note: munirsi di torcia e coperta per sedersi.

Costi: 10 € adulti, 5 € ragazzi (speciale famiglia: 20 € due adulti con bambino).

Cena convenzionata "Trattoria S. Apollonia" 18 € adulti, 13 € bambini.

Animazione: Mario e Silvia Lipparini con arpa celtica e salterio (animazione offerta dalla Pro Loco di Guiglia).

Prenotazione obbligatoria:

Gianni Genzale tel. 059535477 - 3402576781 - e-mail: info@ecomontagne.it



Cima del Sasso della Bandiera - archivio Parco

**DA DOMENICA 26 GIUGNO A SABATO 2 LUGLIO**

**Campeggio nella natura: una settimana d'avventura**

Una settimana immersi nella natura fra giochi e avventure.

Emozioni con giochi sugli alberi (albering) e con il percorso avventuroso dentro l'Orrido di Gea. E poi potrete dormire nella casetta sull'albero. Che paura... la notte, con il gufo sopra il tetto e i lupi sotto all'albero... Dal mattino alla sera tardi vivremo continue emozioni.

Che caldo... una giornata in piscina fra giochi e relax. E la sera vicino al falò scoppiettante canteremo le canzoni che avremo composto. Oppure con l'astrofilo osserveremo il cielo e scopriremo i suoi segreti. E se per un giorno saremo i Robin Hood in una gara con l'arco con medaglie per i migliori? Poi ancora caccia al tesoro, corsi di cucina, le passeggiate notturne alla scoperta degli animali e... per il resto devi venire a trascorrere questa fantastica settimana.

Ritrovo: ore 17.00 presso l'Ostello "l'Antico Ospitale di San Giacomo" a Zocca.

Note: sistemazione in tenda. L'Ostello del Parco, presso l'Ospitale, è d'appoggio in caso di maltempo, per i servizi igienici e per la cucina.

Partecipazione a numero chiuso (max 20 ragazzi).

Costi: 280 € comprensivi di vitto, tende, tre accompagnatori e animazioni.

Prenotazione obbligatoria entro il 31/5: Gianluigi Olmi tel. 3473015119 - e-mail: oium@libero.it; Riccardo Solmi tel. 3400780939- 3388459659.

**SABATO 9 – DOMENICA 10 LUGLIO**

**Parco in Festa a... Montecorone**

Eventi culturali, musica, corale, mercatino, escursioni, animazioni per grandi e piccini, stand gastronomici... e tanto altro a Montecorone, Zocca (MO).

Note: per il programma aggiornato, visitare il sito ufficiale del Parco (www.parcosassi.it).

**DOMENICA 24 LUGLIO**

**Viandanti e pellegrini**

Presso l'Ospitale di San Giacomo si snodano antichi sentieri percorsi da pellegrini e briganti che spesso si incontravano tra loro... Incontriamoci anche noi e sui loro passi cerchiamo di ricreare un antico e più vero contatto con la natura.

Ritrovo: ore 10.00 Museo del Castagno di Monte San Giacomo.

Note: portare il pranzo al sacco, rientro nel pomeriggio.

Costi: 10 € adulti, 5 € ragazzi (speciale famiglia: 20 € due adulti con bambino).

Prenotazione obbligatoria: Letizia Marinelli tel. 3491886309

**SABATO 30 LUGLIO**

**Con le ali ai piedi**

Il palcoscenico: il Sasso di S. Andrea; la scenografia: un mare di stelle. Ascolteremo brani musicali con semplici movimenti del nostro corpo, utilizzando un'antica disciplina orientale, lo "yoga". Il tutto ci farà vivere alcuni attimi fantastici della nostra vita.

Ritrovo: ore 19.30 presso il parcheggio di Montecorone per chi volesse cenare (cena facoltativa a base di crescentine); ore 21,00 per partecipare all'iniziativa.

Note: munirsi di torcia e panno per sedersi.

Costi: 10 € adulti, 5 € ragazzi (speciale famiglia: 20 € due adulti con bambino).

Animazione: Lorena Gibellini insegnante di yoga (animazione offerta dalla Pro Loco di Zocca).

Prenotazione obbligatoria:

Gianni Genzale tel. 059535477/3402576781 - e-mail: info@ecomontagne.it

**19 - 20 - 26 - 27 AGOSTO e 2 - 3 SETTEMBRE**

**Safari notturno e... alba con gli uccelli**

Dopo una cena succulenta in locale tipico, escursione avventurosa alla ricerca degli animali selvatici. Il mattino seguente, l'emozione di poter accarezzare, osservare e scoprire i nostri amici volatili. Ritrovo: ore 19.00 presso il Centro Parco "Il Fontanazzo", Pieve di Trebbio.

Note: abbigliamento da campo, sacco a pelo o lenzuola per il pernottamento.

Conclusione entro le 11.00 della mattina. Costi: 52 € adulti, 46 € ragazzi fino a 12 anni, comprensivi di accompagnatori, cena con specialità montanare, auto con faro; in omaggio il biglietto per i musei locali.

Prenotazione obbligatoria, presso il Parco, entro il mercoledì (max 6 persone).



**PARCO REGIONALE  
VENA DEL GESSO ROMAGNOLA**

**Info:**

**Centro Visite "Ca' Carnè"**

Via Rontana, 42  
Brisighella (RA)  
tel. 054681468

**Pasti e pernottamenti**

"Ca' Carnè" tel. 054681468

**Escursioni guidate**

Associazione Culturale PANGEA – Faenza  
tel. 0546681585, e-mail: info@pangea-faenza.it  
sito web: www.pangea-faenza.it

**Visite speleologiche grotta Tanaccia**

cell. 3392407028 (Ivano)

**Centro Visite Rifugio Ca' Carnè**

Via Rontana, 42  
48013 Brisighella (RA)  
Tel. 054680628  
Cell. 3392407028 – 3384710140  
e-mail: ivanofabbri@alice.it

Pasti e pernottamenti: 054681468

**Orari del Centro Visite**

Aperto tutti i giorni, tutto l'anno

**Centro Visite Palazzo Baronale "I Gessi e il Fiume"**

P.za Andrea Costa n. 9  
40121 Tossignano  
Tel. 0542628143  
Cell. 3347041312

e-mail: gessi.fiume@ecosistema.it.

Pernottamenti: 054230558

**Orari del Centro Visite**

Apertura ordinaria da domenica 20 marzo a domenica 15 maggio e da domenica 4 settembre a domenica 25 settembre, ore 15.00-18.00

Apertura serale dal 12 giugno al 31 luglio, ore 20.30 - 23.00

**Centro per l'Educazione ambientale e l'Ecoturismo  
"Casa del Fiume" di Borgo Tossignano**

via Rineggio 22, Borgo Tossignano (presso i bacini del potabilizzatore HERA).

Tel. c/o Ecosistema s.c.r.l. 0542628143-629252

Fax 0542628143

E-mail: gessi.fiume@ecosistema.it

sito web: www.ecosistema.it

Persona di contatto: Carla Lamego o Silvia Basso

**CENTRO VISITE RIFUGIO CARNÉ**

**TUTTE LE DOMENICHE DA MAGGIO A SETTEMBRE**

**Quattro passi al Carné...**

Escursioni guidate alla scoperta della natura attorno al Centro Visite Rifugio Carné, ore 15,30. Servizio gratuito.

**DA GIUGNO A SETTEMBRE**

**Escursioni notturne**

Per famiglie e/o gruppi, è possibile effettuare escursioni notturne guidate con pernottamento presso il Centro Visite Rifugio Ca' Carné (è necessario prenotarsi allo 054681468).

**TUTTI I GIORNI DAL 1 APRILE AL 30 OTTOBRE SU PRENOTAZIONE TELEFONICA**

**Visita guidata speleologica alla grotta Tanaccia**

Con esclusione del periodo invernale per tutelare il letargo dei pipistrelli - previa prenotazione telefonica al 3392407028 (Ivano).

Nella Tanaccia di Brisighella, una tra le più belle e conosciute grotte dell'intera Vena del Gesso romagnola, c'è un percorso ipogeo con ambienti suggestivi arricchiti da interessanti fenomeni carsici. L'ingresso, a pagamento, è comprensivo di guida e casco con impianto di illuminazione; possibilità di noleggiare tute da speleologo. Si effettuano sconti per comitive, gruppi scolastici, scout, CREE ecc. E' necessario essere provvisti di scarponcini da trekking o stivali personali e di abbigliamento adeguato. Costo 12 €.



## RISERVA NATURALE SPECIALE ALFONSINE



### Info:

#### Centro di Educazione Ambientale Casa Monti

Via Passetto, 3 Alfonsine (RA)  
Tel. e Fax 0544869808  
e-mail: casamonti@atlantide.net  
turismoalfonsine@provincia.ra.it  
sito web: www.atlantide.net/casamonti  
www.ermesambiente.it/parchi

#### Orario di apertura:

- Nei mesi di dicembre-gennaio-febbraio e giugno-luglio-agosto  
Dal lunedì al venerdì: 9.00-13.00  
- Nei mesi di marzo-aprile-maggio e settembre-ottobre-novembre  
Lunedì, venerdì: 9.00-13.00  
Martedì-giovedì: 9.00-13.00/14.00-17.30  
Mercoledì: 9.00-13.00/14.00-17.00  
Chiusura dal 22/12 al 06/01 e dal 09/08 al 24/08  
Sabato, domenica e festivi aperto su prenotazione

Il Centro di Educazione Ambientale "Casa Monti" è ospitato nella casa natale del poeta Vincenzo Monti. L'edificio completamente ristrutturato nel rispetto delle caratteristiche architettoniche settecentesche, si pone come struttura polifunzionale. Al piano terra è ospitato il Centro di Educazione Ambientale e il Centro Visite della Riserva Naturale di Alfonsine, mentre al piano superiore è ospitato il Museo Montiano, ricca collezione di ricordi, documenti della vita e delle opere del poeta. Il Centro Visite svolge la funzione di punto di informazione e divulgazione della Riserva Naturale di Alfonsine, proponendo attività didattiche e di approfondimento su tematiche ambientali e storico-culturali, serate a tema per la valorizzazione e la riscoperta del patrimonio locale, escursioni guidate nelle tre stazioni della Riserva: lo "Stagno della Fornace Violani", "La fascia boscata del canale dei mulini" e "Il Boschetto dei tre canali". Per la visita alle stazioni della Riserva è possibile noleggiare binocoli e mountain bike.

#### MAGGIO - ORE 21.00

##### Serate di primavera casa Monti

Tradizionale rassegna primaverile di tre incontri serali a tema naturalistico-culturale.

#### DAL 26 AL 29 MAGGIO

##### Sagra delle Alfonsine

Il CEA Casa Monti sarà presente con lo stand della Riserva Naturale di Alfonsine all'interno della tradizionale sagra. Verranno proposte attività, escursioni in riserva e laboratori didattici per bambini.

#### TUTTO L'ANNO

##### Attività del CEA

Laboratori didattici naturalistici-ambientali e storici per le scuole, visite guidate alle stazioni della Riserva Naturale di Alfonsine, visite guidate alla Casa Natale del Poeta Vincenzo Monti  
Per la visita alle stazioni della Riserva è possibile noleggiare binocoli e mountain bike.

Airone rosso - M. Bonora



## RISERVA NATURALE SALSE DI NIRANO



### Info:

c/ o Direzione della Riserva delle Salse di Nirano  
e Ufficio ambiente Comune di Fiorano  
Via Vittorio Veneto, 27/A  
41042 Fiorano Modenese  
tel: Marzia Conventi 0536833258 - 833276

#### Servizi didattici e Visite guidate

G.E.Fl. Bellei Augusta 3343505840 - 3357354105

C.E.A.S.: coop. MAIA 0522343238, Manuela  
Zinanni al 338 8229421

Centro Visita e Centro di Educazione Ambientale Cà Tassi  
Via Rio Salse Il Tronco n° 7  
41042 Nirano, Fiorano Modenese (MO)  
tel. 0536921214, fax 0536927165  
e-mail: salsenirano@tiscalinet.it  
Sito web: www.ermesambiente.it/parchi

#### DOMENICA 15 MAGGIO

##### Tra vulcani di fango e castelli

Attività per Famiglie. Ritrovo ore 9.30 presso il parcheggio della Riserva.

Una passeggiata per scoprire che esistono ancora sorprendenti angoli di natura anche a due passi dal distretto ceramico.

Costi: 10 € adulti, 5 € ragazzi, speciale famiglia 20 € due adulti con bambino.

Prenotazione obbligatoria: Marcella Benassi tel. 3356467070

#### DOMENICA 22 MAGGIO

##### Festa di inizio estate della Riserva "IL RICHIAMO DELLA FORESTA"

Ritrovo ore 10.00 presso il Centro Visita Cà Tassi.

Una Giornata da Forestale: con la collaborazione del Corpo Forestale dello Stato, impareremo a riconoscere e individuare le piante monumentali presenti nel territorio della Riserva.

- ore 11.00 saluti delle amministrazioni comunali di Fiorano Modenese e Maranello e premiazione del concorso per famiglie "Un bosco da raccontare";

- ore 12.00 inaugurazione del percorso didattico "Gusti Memorabili";

- ore 13.00 presso il Centro Visita Cà Rossa pranzo a prezzo contenuto, con la collaborazione del Gruppo Alpini di Fiorano;

- dalle 14.30 in poi presso il Centro Visita Cà Rossa Laboratorio di Carta Riciclata e Laboratorio di Costruzione di Giochi ed oggetti in legno.

- dalle 19.00 in poi presso la Birreria "Mangiafoco" pizzata a prezzo contenuto.

Informazioni: Ufficio ambiente 0536833258

#### VENERDI' 10 GIUGNO

##### Camminando nella natura alla ricerca di storie sotto le stelle

Attività per famiglie. Ritrovo ore 20.30 presso il Parcheggio della Riserva di Via Rio Salse.

...muniti di torce e panno per ascoltare comodamente magiche storie tutti insieme...

Prenotazione obbligatoria Rossana tel. 3356422161 oppure Emilia tel. 3285961692

#### VENERDI 24 GIUGNO

##### Caccia al tesoro

Attività per famiglie. Ritrovo ore 18.30 presso il Parcheggio della Riserva di Via Rio Salse.

Una caccia al "Tesoro" divisi in squadre dove seguiremo piste fantastiche per arrivare alla soluzione del mistero...

Prenotazione obbligatoria Rossana tel. 3356422161 oppure Emilia tel. 3285961692

## Provincia di Modena

### DOMENICA 26 GIUGNO

#### Il nocino

Ritrovo ore 15.00 presso il Centro Visita Cà Tassi – Attività per famiglie.

Prepariamo il nocino nuovo e degustiamo il nocino del 2010 e tanti consigli per preparare nuove ricette.

Prenotazione: Bellei Augusta tel. 334350584

### DOMENICA 4 SETTEMBRE

#### Impariamo a conoscere gli animali selvatici

Ritrovo ore 16.30 presso centro Visita Cà Tassi - Attività per famiglie.

Lezione introduttiva sulle abitudini e stili di vita degli animali selvatici a cura del Centro Fauna Selvatica "il Pettiroso" e con la partecipazione del Corpo di Polizia Provinciale di Modena, proiezione di alcuni documentari e alle 17.00 merenda per tutti prima di liberare alcuni piccoli amici quali ghiri e ricci.

Informazioni: Uff. ambiente tel. 0536833258

### MARTEDI' 6 e VENERDI' 9 SETTEMBRE

#### IESO 2011- International Earth Science Olympiad

In occasione della 5° edizione delle olimpiadi internazionali delle Scienze della Terra, la Riserva Naturale delle Salse di Nirano ospiterà studenti di tutto il mondo che si confronteranno con prove teoriche e pratiche sul tema "Il Rinascimento delle Scienze della Terra: scienza, ambiente ed arte".

Informazioni: su [www.ieso2011.unimore.it](http://www.ieso2011.unimore.it) - [roberto.greco@unimore.it](mailto:roberto.greco@unimore.it)

## RISERVA NATURALE ORIENTATA SASSOGUIDANO



### Info:

c/o Comune di Pavullo nel Frignano  
Assessorato Ambiente  
Via Giardini n. 192  
41026 Pavullo nel Frignano (MO)  
tel. 053629974, cell. 333 2710068, fax 0536324307  
e-mail: [riserva.sassoguidano@comune.pavullo-nel-frignano.mo.it](mailto:riserva.sassoguidano@comune.pavullo-nel-frignano.mo.it)  
Sito Web: [www.riservasassoguidano.it](http://www.riservasassoguidano.it)

Centro visita tel. 3471969163

### SABATO 28 MAGGIO

#### Notte rapace

Serata dedicata all'osservazione e all'ascolto dei rapaci notturni della Riserva – LIPU sez. Pavullo nel Frignano ed Ass. ECO - Claudia tel. 3486941195

### DOMENICA 29 MAGGIO

#### Sagra di Sassomassiccio

Con un evento speciale legato alla settimana Europea dei Parchi.

#### Apertura Mulino Còrnola

dalle ore 15.00 alle 17.30 – Agostina tel. 3319107306

### DOMENICA 5 GIUGNO

#### I boschi di Semese e la Riserva di Sassoguidano

La Corte di Lanzalotto: Enrico Colombini tel. 338 2956250

#### Apertura Museo Còrnola

dalle ore 10.00 alle 12.30 – Agostina tel. 3319107306

## Provincia di Ravenna

### TUTTI I VENERDI' DI AGOSTO – ORE 19,00

#### Sogni d'acqua

In collaborazione con le nostre migliori cantine locali vi proponiamo una serata sull'acqua a bordo delle nostre confortevoli motonavi con una squisita cena a base di pesce, accompagnata dai prelibati vini delle nostre sabbie che vi verranno presentati da esperti viticoltori.

Durata: 3 / 3.30 ore circa.

Imbarco: Porto di Porto Garibaldi – attracco m/n Delfinus e m/n Dali

Costi: 35 € adulti, 15 € bambini da 4 a 10 anni, gratuito da 0 a 3 anni.

Prenotazione obbligatoria.

### TUTTI I MARTEDI' dal 17/05 al 13/09 – ore 14,30

#### Prova la vela!

Salpando dal moderno porto turistico "Marina degli Estensi", potrete navigare in libertà davanti ai Lidi di Comacchio a bordo dei piccoli cabinati del Gruppo Velico "Oltre Mare". Sotto l'occhio attento ed esperto di un istruttore, che si occuperà al massimo di 4/5 allievi, apprenderete le prime nozioni e potrete da subito prendere il comando del timone. Sentirete l'emozione della navigazione a vela e vivrete una bellissima avventura!

Durata: 4 ore.

Incontro con l'istruttore: Marina Degli Estensi - Via Fortuna Maris, Lido degli Estensi.

Costi: 35 € a persona, compresa assicurazione e iscrizione UISP.

Note: richiesto abbigliamento comodo, crema solare e un k-way.

Prenotazione obbligatoria.

### TUTTI I MERCOLEDÌ DI AGOSTO – ORE 18,00

#### In bici alle Valli e Salina di Comacchio

Vi condurremo alla scoperta delle Valli e della Salina di Comacchio in un alternarsi di terra e acqua dove sarà possibile osservare numerose specie di uccelli tra cui i fenicotteri rosa.

Durata: 2,30 ore

Incontro con la guida:

Ore: 18.00 - Lido di Spina, Piazzale Ristorante Aroldo.

Ore: 18.15 - Lido degli Estensi, Parcheggio Campo Sportivo.

Costi: 5 € adulti, 3 € bambini da 4 a 10 anni, gratuito da 0 a 3 anni

I partecipanti dovranno essere muniti di bicicletta propria.

Prenotazione obbligatoria.



Fenicotteri rosa - D. Pansecchi

### TUTTI I SABATI dal 02/04 al 28/05 ore 9,00 e ore 11,30

### TUTTI I GIOVEDÌ dal 02/06 al 01/09 - ore 9,00 - 10,30 - 16,00 - 17,30

#### Passeggiate a cavallo nel cuore del Parco del Delta

I cavalli del Delta, razza autoctona selezionata dal Maneggio Spiaggia Romea, dal tipico mantello bianco e dal temperamento mansueto, sono l'ideale per tranquille passeggiate immerse nella natura del delta del Po. Accompagnati da una guida specializzata, potrete passeggiare a cavallo in un ambiente di straordinario fascino e ammirare la particolare vegetazione e gli animali che abitano questi luoghi, come aironi, cavalieri d'Italia, garzette... e, con un po' di fortuna, tori e daini.

Durata: 1 ora circa.

Incontro con l'istruttore:

Lido delle Nazioni - Maneggio Hotel Club Spiaggia Romea, Via dell'Oasi n. 2

Costo: 17 € a persona.

Note: età minima indicativa per partecipare all'escursione 8/9 anni, il personale addetto confermerà in loco.

Prenotazione obbligatoria.

## Provincia di Ravenna

Partenza garantita - Prenotazione obbligatoria.

Costi: 15 € adulti, 10 € bambini da 4 a 10 anni, Gratuito da 0 a 3 anni.

**DOMENICA 29 MAGGIO - ore 11.00**  
**e tutti i martedì e giovedì dal 02/06 al 01/09 -- ore 17.00**

**Un viaggio nel silenzio della Foce**

Suggestiva escursione a bordo di una piccola imbarcazione dotata di silenziosi motori, nel rispetto degli impenetrabili canneti della Foce del Po di Volano, rifugio di numerose specie di uccelli acquatici. Durante l'escursione verranno forniti binocoli.

Durata: 1,30 ora.

Imbarco: Loc. Volano - imbarco Oasi Canneviè, Strada per Volano, n. 45, Codigoro (FE).

Costi: 15 € adulti, 10 € bambini da 4 a 10 anni, gratuito da 0 a 3 anni.

Partenza garantita - Prenotazione obbligatoria.

**DOMENICA 29 MAGGIO - ore 14.30**  
**e tutti i mercoledì e giovedì dal 02/06 al 01/09 ore 16.30**

**I tesori della laguna**

A bordo della confortevole Motobarca Carcana visiteremo i vecchi impianti per l'allevamento delle cozze. Al termine, si farà rotta verso gli allevamenti di vongole, occasione per osservare la pesca con la tradizionale "rasca".

Durata: 2h

Imbarco: Porto di Gorino - attracco Motobarca Carcana.

Costi: 15 € adulti, 10 € bambini da 4 a 10 anni, gratuito da 0 a 3 anni.

Partenza garantita - Prenotazione obbligatoria.

**DOMENICA 29 MAGGIO - ore 11.00**  
**e tutti i venerdì dal 03/06 al 02/09 - ore 11.00**

**TRADIZIONI IN LAGUNA: PESCA E DEGUSTAZIONE**

A bordo di un tipico peschereccio attraverseremo le valli di Gorino e la sacca di Goro dove si potrà partecipare alla pesca delle vongole veraci con attrezzi professionali. Al termine dell'attività sarà offerto a tutti il pranzo a base di tradizionali piatti di pesce.

Durata: 4 ore.

Costi: 35 € adulti, 28 € bambini da 4 a 10 anni, gratuito da 0 a 3 anni.

Partenza garantita - Prenotazione obbligatoria.

**TUTTI I SABATI E LE DOMENICHE DAL 16/07 AL 28/08 – ORE 16,30**  
**DALLA SPIAGGIA AL FARO IN MOTONAVE**

Navigheremo a bordo della Motonave Cristiana per inoltrarci nella Sacca di Goro e scoprire le tecniche per la pesca di cozze e vongole. Raggiungeremo poi l'Isola dell'Amore, scanno che divide la Sacca di Goro dal mare, dove sorge il Faro.

Durata: 2h 30

Imbarco: Loc. Volano - imbarco Oasi Canneviè, Strada per Volano, n. 45, Codigoro (FE)

Costi: 15 € adulti, 10 € bambini da 4 a 10 anni, gratuito da 0 a 3 anni.

Partenza garantita - Prenotazione obbligatoria.

**TUTTI I MERCOLEDÌ DAL 27/07 AL 24/08**  
**UNA GIORNATA ALL'ISOLA DELL'AMORE**

Una piacevole navigazione alla foce del Po di Volano vi condurrà fino all'isola dell'Amore, sulla quale sorge il Faro, dove trascorrerete una giornata in piena simbiosi con la natura e godendo della assoluta tranquillità di questa spiaggia all'estremo lembo del delta del Po.

Durata intera giornata.

Imbarco: Loc. Volano - imbarco Oasi Canneviè, Strada per Volano, n. 45, Codigoro (FE).

Per chi desiderasse recarsi all'imbarco con mezzo proprio la partenza è prevista per le ore 10.00.

Costi: 22 € adulti, 12 € bambini da 4 a 10 anni, gratuito da 0 a 3 anni.

Comprendente di: servizio bus fino all'imbarco, navigazione per l'Isola con aperitivo a bordo.

Partenza garantita - Prenotazione obbligatoria.

## Provincia di Modena

**DOMENICA 12 GIUGNO**

**Il prato nel piatto**

Gustosissima esperienza alla scoperta dei sapori che dal prato possiamo portare nel piatto...

Ass. ECO - Claudia tel. 3486941195

**DOMENICA 19 GIUGNO**

**Dal salice al cesto**

Dal maestro cestaio i segreti di come potere costruire un cesto.

Ass. ECO - Claudia tel. 3486941195 (prenotazione entro il 12 giugno).

**SABATO 2 LUGLIO**

**Il cielo in luglio**

Splendida esperienza di osservazione del cielo.

Maurizio La Barbera "Gruppo Astrofili Gian Battista Amici-Modena" Cell. 3498868212

**DOMENICA 10 LUGLIO**

**Apertura Museo Còrnola**

dalle ore 10.00 alle 12.30 – Agostina tel. 3319107306

**DOMENICA 17 LUGLIO**

**Gli edifici sacri della Riserva**

Un percorso del corpo e dello spirito alla riscoperta delle testimonianze della spiritualità delle popolazioni montane. Andar per chiese e oratori utilizzando l'antica rete viaria (ora sentieri) che li collegava. Possibilità di pranzare presso l'antico borgo "La Torre".

Corrado Testi tel. 339 5915560, e-mail: corradotesti@alice.it

**DOMENICA 31 LUGLIO**

**Festa Mondo**

Inaugurazione MOSTRA UOMO NATURA

La Natura nella cultura dei diversi popoli. Immagini fotografiche di Nepal, India, Uganda.

Centro Visita tel. 3471969163

**Prima di partire, per evitare disguidi consultare gli aggiornamenti delle iniziative su:**  
**[www.riservasassoguidano.it](http://www.riservasassoguidano.it)**

**nel quale troverete anche ulteriori informazioni, eventuali costi, luogo di ritrovo ed orari**



Veduta aerea della dorsale montuosa - archivio Riserva



## RISERVA NATURALE DUNE FOSSILI DI MASSENZATICA



### Info:

Centro visite della Riserva  
Via Strada Fronte, 44020 Massenzatica (FE)  
Tel./fax : 0533790159  
e-mail: [dune.massenzatica@libero.it](mailto:dune.massenzatica@libero.it)  
Sito web: [www.ermesambiente.it/parchi](http://www.ermesambiente.it/parchi)

#### Orario di apertura del Centro visite:

- dal martedì al sabato dalle 8.30 alle 14.30, tutto l'anno;
- la domenica e i festivi dalle 10.30 alle 17.30 dal 4 aprile al 2 giugno, su prenotazione in altri periodi;
- il lunedì chiuso.

#### Attività del Centro visite svolte tutto l'anno:

Visite guidate gratuite alla Riserva per osservare e conoscere gli aspetti geomorfologici, floristici e faunistici. Laboratori didattici naturalistico-ambientali per le scuole, denominati "Dune di Massenzatica: un laboratorio all'aperto"  
Per aderire alle iniziative è richiesta la prenotazione.

### SABATO 14 MAGGIO

#### Giornata delle OASI WWF

Programma:

- ore 11.00 - Apertura agli ospiti del Centro visite
  - ore 11.30 - Visita guidata di circa 1 ora e 30 min. Al termine dell'escursione verrà proposto un laboratorio didattico
  - dalle 11.30 alle 17.00 - Piccolo ristoro con prodotti tipici locali ad offerta libera
  - ore 13.30 e ore 15.30 - Visita guidata.
- Verrà inoltre allestito un banchetto promozionale del WWF.

### DAL 14 AL 22 MAGGIO

Nell'ambito del "Mese delle Oasi WWF 2011", partecipazione alla proposta educativa del WWF Italia che prevede il coinvolgimento delle scuole in un programma di sensibilizzazione e di educazione al valore e al rispetto della Biodiversità, con visite guidate di classi scolastiche e attività didattiche mirate.

### SABATO 22 MAGGIO

In occasione della Settimana Europea dei Parchi, **Festa di primavera del WWF**

Programma :

- ore 11.00 - Apertura agli ospiti del Centro visite
  - ore 11.30, 13.30, 15.30 - Visite guidate presso l'oasi (durata della visita: circa 1 ora e 30 min.)
  - dalle ore 11.00 alle ore 17.00 - Piccolo ristoro con prodotti tipici locali ad offerta libera
- Verrà inoltre allestito un banchetto promozionale del WWF.

**Tutte le iniziative proposte sono curate dal WWF di Ferrara  
in collaborazione con la Provincia di Ferrara**

**Per la partecipazione è necessario prenotare entro le ore 14.00 del giorno antecedente  
all'iniziativa tel. 0533790150, cell. 3395996650.**

Itinerario naturalistico dedicato alla scoperta della flora e fauna della Salina di Cervia.

Numero partecipanti: max 40.

Quota a partecipante: intero 6 € - ridotto 5 € (la quota comprende: servizio guida, noleggio binocolo, piccolo ristoro e assicurazione).

### TUTTI I SABATI E LE DOMENICHE

#### In Salina in barca

Sabato: ore 10.00, domenica ore 10.30 e 16.00

Durata: 2 ore circa.

Escursione naturalistica in barca elettrica alla scoperta dei tesori e delle curiosità della Salina.

Numero partecipanti: min. 10, max 25 (prenotazione consigliata)

Quota a partecipante: intero 10 €, ridotto 8 € (la quota comprende: servizio guida, noleggio binocolo, quota barca, piccolo ristoro e assicurazione)

### TUTTI I SABATI

#### Tramonto in Salina

Ore 18.00

Escursione a piedi avvolti dalle magiche atmosfere della salina al tramonto.

Quota a partecipante: intero 6 € - ridotto 5 € (la quota comprende: servizio guida, noleggio binocolo, quota barca, piccolo ristoro e assicurazione).

### ESCURSIONI VALLI E SALINE DI COMACCHIO

#### Iniziative organizzate da

**Valli di Comacchio - Servizi turistici -  
Strada Foce - Comacchio (FERRARA)**

**tel. 3402534267, fax 0533854624, e-mail: [info@vallidicomacchio.info](mailto:info@vallidicomacchio.info)**

### SABATO 14 MAGGIO

**Escursione in motonave nelle Valli di Comacchio** con aperitivo al Casone Serilla a base di vini locali e prodotti marinati. Partenza ore 17,00 da stazione Foce.

Costo 15 € adulti e 10 € ragazzi.

### SABATO 28 MAGGIO

**Escursione Trekking alla salina di Comacchio**

Partenza ore 9.20 da stazione Foce.

Costo 5 € adulti e 3 € ragazzi.

### Tutti i giorni

**Escursioni in motonave nelle Valli di Comacchio** alla scoperta dei Casoni da pesca.

Partenze 9,00\*- 11,00 - 15,00 - 17,00\* (\*min. 10 persone).

Costi 10 € adulti e 7 € ragazzi.

### INIZIATIVE ORGANIZZATE DA

**Consorzio Navi del Delta, Po Delta Tourism  
Cell. 3465926555, e-mail: [info@navideldelta.it](mailto:info@navideldelta.it)**

### SABATO 28 MAGGIO

#### Birdwatching al faro

Ore 14.30: a bordo del Motoscafo Alessio ci inoltreremo nei folti canneti delle oasi a ridosso del faro di Gorino (Oasi di Mezzanino), paradiso per gli uccelli acquatici. Assolutamente imperdibile per chi vuole immergersi in scorci di natura irraggiungibili in altro modo.

Durata: 2 ore.

Imbarco: Porto di Gorino – attracco Motoscafo Alessio.

### INIZIATIVE ORGANIZZATE DAL CENTRO VISITE SalinaDI CERVIA

Per info e prenotazioni: tel. 0544973040, e-mail: [salinadicervia@atlantide.net](mailto:salinadicervia@atlantide.net)



Escursione in barca elettrica - Archivio Atlantide

#### TUTTE LE DOMENICHE

##### La Via del sale

Ore 14.30

Durata: 3 ore circa.

Numero partecipanti: max 40.

Breve itinerario guidato alla scoperta della millenaria Salina di Cervia volto alla presentazione dei più importanti aspetti storici, culturali e naturalistici legati all'ambiente e alla tradizione del sale.

Il percorso inizia dal centro di "Cervia nuova", con la visita a MuSa, il Museo del sale: attraverso i semplici oggetti della civiltà salinaria, vengono introdotti i più importanti temi storici, sociali ed economici legati all'importanza del sale, a Cervia e nel mondo.

Il percorso di visita continua con una originale

e suggestiva escursione in barca elettrica lungo il canale emissario che, attraversando luoghi intrisi di storia e paesaggi di elevato pregio naturalistico, si conclude direttamente nel cuore della salina, in prossimità del Centro Visite.

Il percorso prosegue con la presentazione degli aspetti legati alla produzione del sale, a partire dagli antichi segreti della produzione artigianale fino alle più recenti tecniche di raccolta industriale. Il percorso termina con un'escursione di carattere naturalistico lungo la Via dei Nidi oppure da una visita alla storica salina Camillone.

Ritrovo presso Musa, Museo del Sale di Cervia.

Quota di partecipazione: 12 €

Bambini al di sotto del metro: solo quota barca.

#### TUTTE LE DOMENICHE

##### Musica Maestro

Ore 14.30

Durata: 1 ora e 30 minuti circa.

Percorso ludico didattico dedicato all'avifauna tipica della salina e al riconoscimento di canti, versi e richiami attraverso un nuovo e divertente gioco musicale interattivo.

Quota di partecipazione: 4,50 €

A seguire escursione in salina in Barca elettrica (facoltativa e su prenotazione).

#### TUTTI I SABATI

##### Nel capanno della tradizione

Ore: 15.30

Durata: 3 ore circa.

Numero partecipanti: min. 10 max 25 partecipanti (solo su prenotazione).

Suggestivo percorso naturalistico - gastronomico in barca elettrica, con sosta presso il vecchio il capanno dei salinari posto sul canale circondariale della Salina per una merenda a base di piatti tipici della tradizione preparati con il sale dolce di Cervia.

Quota di partecipazione: a partire da 17 € (la quota comprende: ingresso al centro Visite, servizio guida per l'escursione, quota barca, degustazione, assicurazione), per gruppi min. 15

#### TUTTI I SABATI, DOMENICHE E FESTIVI

##### Passeggiata in Salina

Ore 14.30

Durata: 1 ora e mezza circa.



### PARCO REGIONALE ABBZIA DI MONTEVEGLIO

#### Info:

c/o Centro Parco San Teodoro

Via Abbazia 28

40050 Monteveglio

tel. 0516701044

e-mail: [segreteria@parcoabbazia.it](mailto:segreteria@parcoabbazia.it)

sito web: [www.parcoabbazia.it](http://www.parcoabbazia.it)

#### Orario del Centro Visita Torre del Castello di Monteveglio:

da aprile a ottobre tutte le domeniche ed i festivi dalle 15.00 alle 19.00

#### Orario del Centro Visita San Teodoro:

da aprile ad ottobre tutti i sabati, le domeniche ed i festivi dalle 15.00 alle 19.00

#### DOMENICA 15 MAGGIO

##### Escursione di Nordic Walking

Ore 14.00 ritrovo presso il Centro Parco San Teodoro.

Passeggiata naturalistica, ma con i bastoncini da Nordic Walking ai polsi e tanta energia! Per scoprire che i sentieri del Parco sono anche un ottimo ambiente di allenamento.

Costo 10 € per partecipante (oltre a 2 € per eventuale noleggio dei bastoncini).

Prenotazione obbligatoria entro le ore 14.00 del giorno precedente a:

Debora Lervini cell. 3493739354

#### GIOVEDÌ 2 GIUGNO

##### Monteveglio memoranda nei secoli

Ore 15.00 ritrovo presso il Centro Visita del Castello.

Visita guidata per leggere le epiche vicende di Monteveglio sui suoi antichi edifici, dentro l'Abbazia, lungo le sue strade. L'architettura ed il paesaggio intorno saranno il suggestivo scenario per immaginare antichi avvenimenti che hanno segnato il corso della storia di tutta Europa.

Costo per persona 3 € (non è necessaria la prenotazione).

#### SABATO 11 GIUGNO

##### Lucciole sotto le stelle

Partenza ore 21.30 dal Centro Parco San Teodoro.

L'incanto della notte nel bosco e delle costellazioni nel cielo.

Costo per persona 5 € (minimo 10 persone).

Prenotazione obbligatoria entro le ore 12.00 a Matteo Benevelli 3358458627.

#### SABATO 18 E DOMENICA 19 GIUGNO

##### Il Parco in Festa - Solstizio d'estate

Dalle ore 18.00 presso il Centro Parco San Teodoro.

Nell'anno Europeo del volontariato, il Parco dell'Abbazia coglie l'occasione per coinvolgere le numerose associazioni locali in una festa dove la nostra parte più umana si mescola a quella più naturale dell'ambiente che ci ospita. È una festa per grandi e piccini, dove non mancheranno incontri, musica, giochi, buon cibo e la serenità che pervade le notti d'inizio estate.

Per informazioni: Centro Parco San Teodoro 0516701044.

Programma completo su [www.parcoabbazia.it](http://www.parcoabbazia.it)

#### SABATO 16 LUGLIO

##### Dal sole alla luna

Concerto nell'ambito della rassegna "Corti Chiese e Cortili 2011".

## Provincia di Bologna

Ore 21.00 Abbazia di Monteveglio. A seguire Il tesoro dei sensi, esplorazioni sensoriali nel borgo e nella natura circostante alla luce della luna.

### VENERDÌ 12 AGOSTO

#### Lacrime di San Lorenzo

Ritrovo ore 21.30 all'ingresso del castello di Monteveglio Alto.

Escursione notturna nei boschi del Parco per osservare le stelle cadenti e gli animali che popolano le nostre colline. Equipaggiamento necessario: torce per camminare al buio e scarpe comode.

Costo per persona 5 € (minimo 10 persone). Prenotazione obbligatoria entro la sera precedente a Matteo Benevelli 3358458627.

## PARCO STORICO REGIONALE MONTE SOLE



### Info:

#### Uffici del Parco

Via Porrettana Nord 4 d/e/f  
40043 Marzabotto (BO)  
tel. 051932525

e-mail: [segreteria@parcistoricomontesole.it](mailto:segreteria@parcistoricomontesole.it)

sito web: [www.parcistoricomontesole.it](http://www.parcistoricomontesole.it)

#### Centro visite Il Poggiolo

Via San Martino, 25  
40043 Marzabotto (BO)

**Note:** Salvo dove diversamente indicato, il punto di partenza delle escursioni è il Centro Visite del Parco "Il Poggiolo" raggiungibile in auto. Per prenotazioni ed informazioni rivolgersi agli uffici del Parco.

### SABATO 21 MAGGIO

#### Workshop - Energia e cambiamento climatico - Sai cos'è il risparmio? Esperimenti e consigli pratici per il risparmio energetico

Presso il Centro Visite il Poggiolo dalle ore 10.30 alle ore 12.30 - Workshop dedicato alle famiglie. Animazione e laboratori per bambini. Dalle ore 14.00 alle 16.00 escursione naturalistica all'interno del Parco. Iniziativa realizzata in sinergia tra il Parco Regionale dei Laghi di Suviana e Brasimone e il Parco Storico Regionale di Monte Sole in collaborazione con Coop. Madreselva, CISA, ENEA ed ENEL. Progetto di Educazione Ambientale.

### DOMENICA 22 MAGGIO

#### Festa di educazione ambientale

Dalle 10.00 alle 19.00 - Presso il Centro Visite Il Poggiolo. Attività laboratoriali, passeggiate a piedi e in carrozza. Il programma completo delle attività sarà disponibile, in prossimità della data, sul sito del Parco Storico di Monte Sole. Attività gratuite.

Ore 16.00 - Presso l'azienda Agricola Monte Termine inaugurazione del progetto pilota "Il mio sentiero nel parco", realizzato dalla classe III C della scuola secondaria di I grado di Marzabotto nell'ambito del Progetto di Educazione Ambientale "Monte Sole mi sostiene" Gli studenti faranno da guida lungo il sentiero. In collaborazione con il Centro Antartide. Le attività di laboratorio si svolgeranno anche in caso di maltempo.

### DOMENICA 29 MAGGIO

#### Cantine aperte

Presso la Tenuta Folesano. Biologico e biodinamico, filosofie a confronto per una nuova ecosostenibilità. Full immersion nella realtà lavorativa della cantina Folesano.

Per informazioni rivolgersi alla Tenuta Folesano (tel. 0516446547 Via San Silvestro 17 - Marzabotto).

## Provincia di Ravenna

### Escursione guidata a piedi nelle Valli di Comacchio

Ore 10.00 partenza da Museo NatuRa

Durata: 2 ore

Quota di partecipazione individuale: 5 € (comprensiva di noleggio binocolo, guida e traghetto sul fiume Reno). Numero partecipanti: min. 10, max. 40 a gruppo.

Prenotazione obbligatoria entro il giorno precedente all'escursione: tel. 0544 528710, 529260

### Escursione guidata a piedi nella Valle della Canna

Ore 15.00, partenza da: Agriturismo Tenuta Augusta (Mandriole)

Durata: 1 ora e mezza circa.

Quota di partecipazione individuale: 10 € (comprensiva di noleggio binocolo, guida e merenda a base di prodotti tipici presso Tenuta Augusta). Numero partecipanti: min. 10, max. 40 a gruppo.

Prenotazione obbligatoria entro il giorno precedente all'escursione: tel. 0544 528710, 529260

### DAL 27 MARZO AL 29 MAGGIO

#### Primavera slow del Museo Natura

Per tutte le escursioni è necessaria la prenotazione presso NatuRa: tel. 0544528710 - 529260.

## GIUGNO

### TUTTI I GIOVEDÌ POMERIGGIO E I SABATI MATTINA

#### Tour guidato in pulmino elettrico nelle Valli Meridionali di Comacchio

Partenza a Casalborsetti, Marina Romea e Porto Corsini

Durata: 3 ore

Percorso: 20 km

È prevista una quota di partecipazione.

Prenotazioni presso Museo NatuRa (tel. 0544528710 - 529260).

### TUTTI I VENERDÌ POMERIGGIO

#### Tour guidato in pulmino elettrico nelle Valli Meridionali di Comacchio

Partenza da Ravenna

Durata: 3 ore

Percorso: 25 km

È prevista una quota di partecipazione.

Prenotazioni presso Museo NatuRa (tel. 0544528710 - 529260).

### TUTTI I VENERDÌ MATTINA

#### Tour guidato in pulmino elettrico nella Valle della Canna

Partenza da Ravenna

Con aperitivo presso l'agriturismo Tenuta Augusta

Durata: 2 ore e mezza

Percorso: 20 km

È prevista una quota di partecipazione.

Prenotazioni presso Museo NatuRa (tel. 0544528710 - 529260).

### TUTTI I GIORNI, SU PRENOTAZIONE

#### Tour guidato in pulmino elettrico nelle Valli di Comacchio

Partenza dal Museo NatuRa, Sant'Alberto

Durata: 2 ore

Percorso: 15 km

È prevista una quota di partecipazione.

Prenotazioni presso Museo NatuRa (tel. 0544528710 - 529260).





Valli di Comacchio  
- M. Marchetti

### SABATO 28 MAGGIO

#### **Escursione guidata in pulmino elettrico nelle Valli di Comacchio**

Ore 10.00 partenza da Museo NatuRa

Durata: 2 ore.

Quota di partecipazione individuale: 10 € (comprensiva di noleggio binocolo e bicicletta, guida e traghetto sul fiume Reno). Numero partecipanti: min. 4, max. 8 a gruppo.

Prenotazione obbligatoria entro il giorno precedente all'escursione (tel. 0544528710 - 529260).

#### **Escursione guidata a piedi in Pineta San Vitale e Pialassa Baiona**

Ore 15.00 partenza da Cà Vecchia (Pineta di San Vitale).

Durata: 2 ore

Prenotazione obbligatoria entro il giorno precedente all'escursione (tel. 0544528710 - 529260).

#### **Laboratorio sui gufi - Attività di visita guidata alla Mostra dedicata ai rapaci notturni e a seguire laboratorio creativo a tema**

Ore 16.00 ritrovo presso: Museo NatuRa

Durata: 1 ora e mezza

Quota di partecipazione a bambino: 4,50 € (comprensiva di tutti i materiali).

#### **Le alchimie della natura - 2011 anno della chimica**

##### **Attività di gioco e laboratorio legata alla primavera e alle fioriture della Pineta**

Ore 16.30 partenza da Cà Vecchia (Pineta di San Vitale)

Durata: 2 ore

Quota di partecipazione individuale: 4,50 € (comprensiva di tutti i materiali)

Prenotazione obbligatoria entro il giorno precedente all'escursione (tel. 0544528710 - 529260).

#### **Escursione guidata "Ascolto notturno della natura" nelle Valli di Comacchio**

Ore 20.00 partenza da: Museo NatuRa

Durata: 1 ora e mezza circa

Quota di partecipazione individuale: 5 € (comprensiva di noleggio binocolo, guida e traghetto sul fiume Reno)

Numero partecipanti: min. 10, max. 40 a gruppo

Prenotazione obbligatoria (tel. 0544528710 - 529260).

### DOMENICA 29 MAGGIO

#### **Escursione guidata a piedi in Pineta San Vitale e Pialassa Baiona**

Ore 10.00 e ore 15.00 partenza da Cà Vecchia (Pineta di San Vitale)

Durata: 2 ore

Prenotazione obbligatoria entro il giorno precedente all'escursione (tel. 0544528710 - 529260).

### DOMENICA 29 MAGGIO

#### **Escursione guidata a piedi in Pineta San Vitale e Pialassa Baiona**

Ore 10.00 e ore 15.00 partenza da Cà Vecchia (Pineta di San Vitale)

Durata: 2 ore

Prenotazione obbligatoria entro il giorno precedente all'escursione: tel. 0544 528710, 529260

### GIOVEDÌ 2 GIUGNO

#### **Il Cuore del Parco Storico di Monte Sole: il Memoriale**

Ore 10.00 – Presso il Centro Visite Il Poggiolo.

Escursione guidata in occasione della Festa della Repubblica ai luoghi dell'eccidio di S. Martino, Caprara, Casaglia e Cerpiano.

Durata circa 3 ore, percorso facile. Iniziativa gratuita.

Prenotazione obbligatoria entro martedì 31 maggio agli uffici del Parco. L'iniziativa si svolgerà in caso di prenotazioni di almeno 6 persone. In caso di maltempo l'attività sarà annullata.

### SABATO 4 GIUGNO

#### **A scuola di tecnologie primitive: senza unghie ed artigli**

Ore 14.00 presso il Centro Visite Il Poggiolo.

In collaborazione con il team preistorico di Paleoworking, lavorazione preistorica della pietra dal Paleolitico al Neolitico, per la fabbricazione di utensili da punta e taglio primitivi.

Durata circa 3 ore.

Costo: 10 € adulti, 5 € bambini da 6 fino a 14 anni compiuti. Il pagamento sarà effettuato il giorno stesso della visita alla guida. L'iniziativa si svolgerà in caso di prenotazioni di almeno 5 persone. Le attività di laboratorio si svolgeranno anche in caso di maltempo.

### DOMENICA 26 GIUGNO

#### **22° Camminata del postino**

Presso il Parco Bottonelli di Marzabotto. Attività ludico motoria non competitiva di km 17,7 – 8 – 3 (mini camminata). Il programma completo delle attività sarà disponibile, in prossimità della data, sul sito del Parco Storico di Monte Sole.



## PARCO REGIONALE CORNO ALLE SCALE

### Info:

c/o Centro Parco

via Roma, 1, Loc. Pianaccio

Lizzano in Belvedere, Bologna

tel. 0534.51761

e-mail: promozione@parcocornoallescale.it

Sito web: www.parcocornoallescale.it

### DOMENICA 15 MAGGIO

#### **La cucina nel bosco**

Escursione guidata tra piante mangerecce, medicamentose, velenose... Sulle tracce di una cultura dimenticata. Alla sera allestiremo un banchetto col nostro raccolto.

Durata: metà giornata.

Costi (esclusa la cena): 7 € adulti; 4 € minori di anni 14.

### DOMENICA 22 MAGGIO

#### **Un asino in famiglia**

Ritrovo ore 10.00 al parco Monte Pizzo.

Primo approccio all'Asino: impariamo a conoscere il nostro amico avvicinandoci ed accarezzandolo, passeggiata fiabesca nel bosco ripercorrendo le orme dello Gnomo. Pranzo al sacco (portato da ciascuna famiglia) e laboratorio creativo.

Rientro previsto ore 15.00 presso il Monte Pizzo.

Costo attività: 15 € adulti, 10 € bambini.

## Provincia di Bologna

### DOMENICA 12 GIUGNO

#### Biowatching

La biodiversità nel Parco Corno alle Scale: proiezione e successiva escursione nell'area protetta.  
Costi: 10 € adulti, 5 € minori di anni 14.

### SABATO E DOMENICA 18-19 GIUGNO

#### Trekking Corno-Frignano

Itinerari guidati alla scoperta dei parchi regionali di crinale.

### SABATO 25 GIUGNO

#### Premio giornalistico Enzo Biagi. Terza edizione

Località Pianaccio.

### DOMENICA 26 GIUGNO

#### Le fioriture d'alta quota

Escursione botanica per l'osservazione della straordinaria fioritura delle piante artico-alpine del Corno alle Scale. Costi: 10 € adulti, 5 € minori di anni 14.

### LUGLIO SETTIMANE VERDI

Per bambini da 8 a 14 anni.

Soggiorno per cinque giorni presso strutture alberghiere, una notte in rifugio di crinale Duca degli Abruzzi situato nelle vicinanze del lago Scaffaiolo.

Attività: piscina, tiro con l'arco, escursioni nel parco alla scoperta delle tracce degli animali e dei panorami appenninici, uscita serale per l'ascolto dei rapaci notturni, osservazione della fauna alle prime luci del giorno, parco acrobatico, laboratori creativi.

A cura di guide ambientali ed educatori della Cooperativa Madreselva con il patrocinio del Parco Corno alle Scale (Info. Parco tel. 053451761).

### LUGLIO SETTIMANE AVVENTURA

Per bambini da 8 a 15 anni.

Esperienza a contatto diretto con la natura: 5 soggiorni presso rifugi situati nel crinale appenninico e una notte in tenda.

Attività: escursioni alla scoperta degli animali del parco, tiro con l'arco, caccia al tesoro per esplorare il territorio, uscita serale per l'ascolto dei rapaci notturni, laboratori creativi, serate di animazione intorno al fuoco, racconti guardando le stelle.

A cura di guide ambientali ed educatori della Cooperativa Madreselva con il patrocinio del Parco Corno alle Scale (Info. Parco tel. 053451761).

### MERCOLEDÌ 6 - 13 - 20 - 27 LUGLIO

#### Boscoavventura

Tutti i mercoledì di luglio e agosto dalle ore 10.00 alle 17.00 ritrovo presso il centro visite Pian d'Ivo (loc. Madonna dell'Acero), escursioni e attività nel parco per i bambini dai 5 ai 12 anni.

Costo: 10 € a bambino. Portare k-way, borraccia e pranzo al sacco e merenda.

Prenotazione obbligatoria.

### DOMENICA 10 LUGLIO

#### La pastorizia in alta quota

I pascoli e la lavorazione del formaggio nelle praterie del Parco con possibilità di degustazione ed acquisto.

Durata: mezza giornata.

Costi: 7 € adulti, 4 € minori di anni 14.

### SABATO 16 LUGLIO

#### Alba al Corno

Escursione guidata sul crinale appenninico dal lago Scaffaiolo al Corno alle Scale con la prima luce del giorno. In collaborazione con Coop. Agritur.

Ritrovo in tarda serata, grigliata presso un rifugio del parco, trasferimento in quota per la passeggiata, rientro ore 7.00 circa del giorno successivo.

Costi: 25 € per trasporto e grigliata, 10 € per la guida.

22

## Provincia di Ravenna

### Escursione guidata "Dalla Pineta alla Pialassa"

Escursione guidata in bicicletta attraverso la Pineta di S. Vitale fino alla Pialassa della Baiona, con attività di birdwatching e riconoscimento della flora. Attraversamento la Pialassa fino al Capanno Cà Buratelli, sosta con merenda a base di prodotti del territorio e rientro.

Ore 15.00, partenza da Cà Vecchia (Pineta di San Vitale).

Durata: 2 ore e mezza.

Quota di partecipazione individuale: 9 € (comprensiva di noleggio binocolo, bicicletta se prevista e guida).

Prenotazione obbligatoria entro il giorno precedente all'escursione: tel. 0544 528710, 529260

### Insetti al Museo

Visita guidata alle collezioni entomologiche e agli insetti vivi del museo e laboratorio creativo di costruzione di insetti di carta.

Ore 16.00, ritrovo presso Museo NatuRa

Durata: 1 ora e mezza.

Quota di partecipazione a bambino: 4,50 € (comprensiva di tutti i materiali).



Lezione di educazione ambientale  
- archivio Atlante

### I colori della natura

#### Laboratorio di pittura con colori vegetali

Ore 16.30 partenza da Cà Vecchia (Pineta di San Vitale)

Durata: 2 ore

Quota di partecipazione individuale: 4,50 € (comprensiva di tutti i materiali).

Prenotazione obbligatoria entro il giorno precedente all'escursione: tel. 0544 528710, 529260

### DOMENICA 22 MAGGIO

#### Escursione guidata a piedi in Pineta San Vitale e Pialassa Baiona

Ore 10.00 e ore 15.00 partenza da Cà Vecchia (Pineta di San Vitale)

Durata: 2 ore

Prenotazione obbligatoria entro il giorno precedente all'escursione: tel. 0544 528710, 529260

#### Escursione guidata a piedi nelle Valli di Comacchio

Ore 10.00 partenza da Museo NatuRa

Durata: 2 ore

Quota di partecipazione individuale: 5 € (comprensiva di noleggio binocolo, guida e traghetto sul fiume Reno)

Numero partecipanti: min. 10, max. 40 a gruppo.

Prenotazione obbligatoria entro il giorno precedente all'escursione: tel. 0544 528710, 529260

#### Escursione guidata a piedi nella Valle della Canna

Ore 15.00 partenza dall'Agriturismo Tenuta Augusta (Mandriole)

Durata: 1 ora e mezza circa

Quota di partecipazione individuale: 10 € (comprensiva di noleggio binocolo, guida e merenda a base di prodotti tipici presso Tenuta Augusta)

Numero partecipanti: min. 10, max. 40 a gruppo.

Prenotazione obbligatoria entro il giorno precedente all'escursione: tel. 0544 528710, 529260

## Provincia di Ravenna

### Notte al Museo NatuRa

In occasione de *La Nuit Européenne des musées 2010*, apertura notturna straordinaria del museo con attività ludico ricreativa per ragazzi dai 7 agli 11 anni.

A partire dalle ore 20.30, percorso di gioco e laboratorio "Alchimia e draghi al museo"; al termine delle attività, i bambini muniti di sacco a pelo potranno dormire all'interno delle sale del Museo. Al risveglio, golosa colazione ed escursione guidata nelle Valli di Comacchio.

Quota di partecipazione a bambino: da definire.

Prenotazioni presso Museo NatuRa tel. 0544528710 - 529260.

### DOMENICA 15 MAGGIO

#### Escursione guidata a piedi in Pineta San Vitale e Pialassa Baiona

Ore 10.00 e ore 15.00, partenza da Cà Vecchia (Pineta di San Vitale).

Durata: 2 ore.

Prenotazione obbligatoria entro il giorno precedente all'escursione: tel. 0544 528710, 529260

#### Escursione guidata in bici nelle Valli di Comacchio

Ore 10.00 partenza da Museo NatuRa

Durata: 2 ore.

Quota di partecipazione individuale: 9 € (comprensiva di noleggio binocolo, guida e traghetto sul fiume Reno).

Numero partecipanti: min. 10, max. 40 a gruppo.

Prenotazione obbligatoria entro il giorno precedente all'escursione: tel. 0544 528710, 529260

#### Escursione guidata a piedi nella Valle della Canna

ore 15.00, partenza da Agriturismo Tenuta Augusta (Mandriole).

Durata: 1 ora e mezza circa.

Quota di partecipazione individuale: 10 € (comprensiva di noleggio binocolo, guida e merenda a base di prodotti tipici presso Tenuta Augusta).

Numero partecipanti: min. 10, max. 40 a gruppo.

Prenotazione obbligatoria entro il giorno precedente all'escursione: tel. 0544 528710, 529260

### SABATO 21 MAGGIO

#### Escursione guidata in bici nelle Valli di Comacchio

ore 10.00, partenza da: Museo NatuRa

Durata: 2 ore.

Quota di partecipazione individuale: 9 € (comprensiva di noleggio binocolo e bicicletta, guida e traghetto sul fiume Reno).

Numero partecipanti: min. 4, max. 8 a gruppo.

Prenotazione obbligatoria entro il giorno precedente all'escursione: tel. 0544 528710, 529260



L'ambiente delizioso è ideale per l'esplorazione sulle due ruote  
- M. Marchetti

## Provincia di Bologna

### DOMENICA 17 LUGLIO

#### Sulle tracce del Lupo

Escursione guidata dedicata all'osservazione dei segni di presenza del lupo appenninico.

Durata: tutto il giorno.

Costi: 10 € adulti, 5 € minori di anni 14.

### SABATO E DOMENICA 23 - 24 LUGLIO

#### Gli abitanti delle creste rocciose

Serata in rifugio con proiezione su marmotte, mufloni e avifauna d'altitudine.

Escursione all'alba per l'osservazione dei mufloni in ambiente aperto, delle marmotte e dei rari uccelli d'alta quota (spioncello, culbianco, codirossone, etc...).

Costi: 10 € a partecipante per il servizio di accompagnamento.



Culbianco (*Oenanthe oenanthe*) - W. Vivarelli

### FINE LUGLIO

#### Eco della musica

Appuntamenti ecologico musicali in alta quota, uniti a passeggiate e valori ambientali con musica d'autore e prodotti tipici del territorio.

### MERCOLEDÌ 3 - 10 - 17 - 24 AGOSTO

#### Boscoavventura

Tutti i mercoledì di luglio e agosto dalle ore 10.00 alle 17.00 ritrovo presso il centro visite Pian d'Ivo (loc. Madonna dell'Acerò), escursioni e attività nel parco per i bambini dai 5 ai 12 anni.

Costo: 10 € a bambino. Portare k-way, borraccia e pranzo al sacco e merenda.

Prenotazione obbligatoria.

### DAL 1 AL 5 AGOSTO

#### Corso di tessitura di base con telaio a pettine liccio

I corsisti conosceranno il telaio, l'ordito, le tecniche di base della tessitura manuale con la produzione di un manufatto tessile.

Durata: 2,5 ore al giorno.

A cura di Chiara Lanzoni.

Contributo a partecipante 65 € e Iscrizioni entro il 10 giugno.

### GIOVEDÌ 4 - 11 - 18 - 25 AGOSTO

"Sognabosco"- attività tra natura e fantasia per bambini dai 5 anni in su presso il Centro Visita Pianaccio.

Ritrovo: ore 16.00.

Durata: 2 ore.

Costi: 3 € a partecipante.

### VENERDÌ 5 - 12 - 19 - 26 AGOSTO

#### Pulmino delle meraviglie

Itinerario con pulmino all'alba per l'osservazione degli animali del Parco nelle ore di maggiore attività (vedremo moltitudini di caprioli e daini, cinghiali, istrici, volpi ..., e , contando su un eccezionale colpo di fortuna, il lupo) .

Durata: 2 ore circa.

Costi: 10 € adulti; 5 € minori di anni 14.



### LUNEDÌ 8 AGOSTO

#### Tramonto al Monte Grande: il lupo

Ritrovo ore 19.00 presso rifugio Segavecchia, trasferimento per raggiungere il monte da cui è visibile uno straordinario panorama del Parco.

Rientro in rifugio, cena e proiezione tematica.

Costi: 25 € per trasporto e cena, 5 € per la guida.

### MARTEDÌ 9 AGOSTO

#### Sulle tracce del Lupo

Escursione guidata dedicata all'osservazione dei segni di presenza del lupo appenninico del Parco Corno alle Scale.

Durata: tutto il giorno.

Costi: 10 € adulti, 5 € minori di anni 14.

### MERCOLEDÌ 10 AGOSTO

#### La notte delle Perseidi

Serata di astronomia dedicata al riconoscimento e descrizione degli oggetti celesti tipici del periodo estivo.

Ritrovo: rifugio Segavecchia (possibilità di cena) e trasferimento nella prateria del parco.

### VENERDÌ 12 AGOSTO

#### Alba al Corno

Escursione guidata sul crinale appenninico dal lago Scaffaiolo al Corno alle Scale con la prima luce del giorno. In collaborazione con Coop. Agritur.

Ritrovo in tarda serata, grigliata presso un rifugio del parco, trasferimento in quota per la passeggiata, rientro ore 7.00 circa del giorno successivo.

Costi: 25 € per trasporto e grigliata, 10 € per la guida.

### DOMENICA 14 AGOSTO

**Dalle cascate alla prateria** escursione dedicata all'osservazione degli ambienti più caratteristici del parco, percorso ad anello da Madonna dell'Acero attraverso boschi, cascate e prateria d'alta quota.

Costi: 10 € adulti, 5 € minori di anni 14.

### MERCOLEDÌ 17 AGOSTO

#### Alba al Corno

Escursione guidata sul crinale appenninico dal lago Scaffaiolo al Corno alle Scale con la prima luce del giorno. In collaborazione con Coop. Agritur.

Ritrovo in tarda serata, grigliata presso un rifugio del parco, trasferimento in quota per la passeggiata, rientro ore 7.00 circa del giorno successivo.

Costi: 25 € per trasporto e grigliata, 10 € per la guida.

### SABATO 20 AGOSTO

#### Tramonto al Monte Grande: il volo dell'Aquila

Appuntamento dedicato ai rapaci del parco ed in particolare all'Aquila reale.

Ritrovo ore 19.00 presso rifugio Segavecchia, trasferimento per raggiungere il monte, osservazione dei rapaci con i colori del tramonto.

Rientro in rifugio, cena e proiezione tematica.

Costi: 25 € per trasporto e grigliata, 5 € per la guida.

### DOMENICA 21 AGOSTO

#### La regina della montagna: Aquila reale

Escursione guidata sui crinali per osservare nel suo ambiente l'Aquila reale e gli altri rapaci.

Durata: tutto il giorno.

Costi: 10 € adulti, 5 € minori di anni 14.

### MARTEDÌ 23 AGOSTO

#### Tramonto al Monte Grande: gli alberi monumentali

Ritrovo ore 19.00 presso rifugio Segavecchia, trasferimento per raggiungere il Monte Grande da



## PARCO REGIONALE DELTA DEL PO

### Info:

#### c/o Centro Parco

Via Mazzini, 200  
44022 Comacchio - FE  
tel. 0533314003 - fax 0533318007  
e-mail: [parcodeltapo@parcodeltapo.it](mailto:parcodeltapo@parcodeltapo.it)  
sito: [www.parcodeltapo.it](http://www.parcodeltapo.it)

#### Centro Visite Salina di Cervia

Via Bova, 61  
Cervia (RA)  
tel. 0544973040  
e-mail: [salinadicervia@atlantide.net](mailto:salinadicervia@atlantide.net)  
sito: [www.atlantide.net/salinadicervia](http://www.atlantide.net/salinadicervia)

#### Centro Visite Il Palazzone di Sant'Alberto - NatuRA Museo Ornitologico e di Scienze Naturali "Brandolini"

Via Rivaletto, 25  
Sant'Alberto (RA)  
tel. 0544528710 - 0544529260  
e-mail:  
[pal-santalberto@atlantide.net](mailto:pal-santalberto@atlantide.net), [infonatura@comune.ra.it](mailto:infonatura@comune.ra.it)  
Siti web: [www.natura.ra.it](http://www.natura.ra.it) [www.atlantide.net/pal.santalberto](http://www.atlantide.net/pal.santalberto)

#### Orari di apertura

da settembre a giugno  
martedì e mercoledì: 9.30 - 13.00  
giovedì, venerdì, sabato, domenica e festivi: 9.30 - 13.00 / 14.30 - 18.30  
da luglio ad agosto  
giovedì e venerdì: 9.30 - 13.00  
sabato, domenica e festivi: 9.30 - 13.00 / 14.30 - 19.00

## INIZIATIVE ORGANIZZATE DAL CENTRO VISITE Palazzone di S.Alberto e NatuRa Museo Ravennate di Scienze Naturali "Alfredo Brandolini"

### MAGGIO

#### SABATO 14 MAGGIO

##### Escursione guidata in pulmino elettrico nelle Valli di Comacchio

Ore 10.00, partenza da Museo NatuRa

Durata: 2 ore

Quota di partecipazione individuale: 10 € (comprensiva di noleggio binocolo e bicicletta, guida e traghetto sul fiume Reno)

Numero partecipanti: min. 4, max. 8 a gruppo

Prenotazione obbligatoria entro il giorno precedente all'escursione (tel. 0544528710 - 529260)

##### Escursione guidata a piedi in Pineta San Vitale e Pialassa Baiona

Ore 15.00, partenza da Cà Vecchia (Pineta di San Vitale)

Durata: 2 ore

Prenotazione obbligatoria entro il giorno precedente all'escursione: tel. 0544 528710, 529260

##### Le alchimie della natura - 2011 anno della chimica

##### Attività di gioco e laboratorio legata alla primavera e alle fioriture della Pineta

ore 16.30, partenza da: Cà Vecchia (Pineta di San Vitale)

Durata: 2 ore

Quota di partecipazione individuale: 4,5 € (comprensiva di tutti i materiali)

Prenotazione obbligatoria entro il giorno precedente all'escursione: tel. 0544 528710, 529260

## RISERVA NATURALE CONTRAFFORTE PLOIOCENICO



### Info:

c/o Provincia di Bologna  
Servizio Pianificazione Paesistica  
Via San Felice 25  
40122 Bologna  
tel. 0516598477  
e-mail: riserva.contrafforte@provincia.bo.it  
sito web: www.provincia.bologna.it/ambiente  
www.ermesambiente.it/parchi

Per informazioni e prenotazioni: tel. 0513399084, e-mail: fondazione@villaghigi.191.it

Gli eventi della Riserva sono promossi dalla Provincia di Bologna con il finanziamento della Fondazione Cassa di Risparmio in Bologna e curati dalla Fondazione Villa Ghigi.

### DOMENICA 22 MAGGIO

#### Escursione ai prati di Mugnano - Farfalle e altri insetti

Ore 9.30-13.00 escursione guidata con Gianumberto Accinelli (entomologo) per osservare la moltitudine di piccoli invertebrati che popolano le praterie del parco e scoprirne caratteristiche e comportamenti.

Particolare attenzione sarà dedicata agli impollinatori e alle raffinate strategie che caratterizzano i rapporti tra fiori e insetti.

Appuntamento nel parcheggio dei Prati di Mugnano, in via Vizzano (Sasso Marconi).

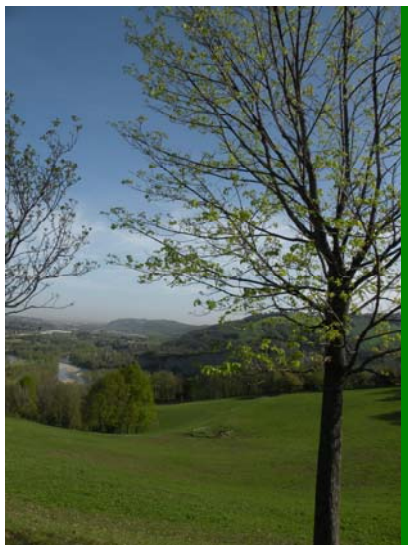

Arrivando ai Prati di Mugnano - A. Lizzani

### VENERDI' 27 MAGGIO

#### Incontro a Villa Aldini a Bologna

Ore 18.00 - 22.00: pensieri, riflessioni, ricordi di chi vive e lavora nelle colline. Scrittori, musicisti, artisti, attori, studiosi, appassionati di natura, storici, urbanisti, uomini di cultura, professionisti, sportivi, produttori agricoli e altri si alterneranno per fornire la propria testimonianza.

Sulla propria relazione personale con la parte collinare del nostro territorio. Un incontro pubblico come omaggio alle colline, ai suoi valori naturali, storici e paesaggistici e, in particolare, alle sue aree protette (nell'occasione verrà presentato e distribuito un pieghevole dedicato alle colline da Bazzano all'Imolese).

L'incontro si terrà a Villa Aldini, villa neoclassica sui primi colli bolognesi dalla quale si gode uno splendido panorama sulla città di Bologna.

cui è visibile uno straordinario panorama del Parco. Rientro in rifugio, cena e proiezione tematica. Costi: 25 € per trasporto e grigliata, 5 € per la guida.

### MERCOLEDÌ 24 AGOSTO

#### Gli alberi monumentali

Dimensioni, età, portamento e legami con la cultura locale sono le caratteristiche che concorrono a qualificare un albero come monumento. Lungo il percorso si osserveranno sei "monumenti della natura". Costi: 10 € adulti, 5 € minori di anni 14.

### VENERDI' 26, SABATO 27 e DOMENICA 28 AGOSTO

#### Trek dai Laghi al Corno

Le differenze dei due Parchi montani a confronto.

Partenza dalla stazione di Riola di Vergato e ritorno dalla stazione di Porretta Terme.

Difficoltà: alta.

Per informazioni: Parco Corno tel. 053451761; Parco Laghi tel. 053446712, Cooperativa Madre-selva, e-mail: info@coopmadreselva.it

### SABATO 27 AGOSTO

#### I Rapaci notturni

Gufi, allocchi e civette: proiezione tematica e uscita serale in ambiente per l'ascolto e l'osservazione di questi affascinanti animali.

Costi: 5,00 € a partecipante.

## PARCO REGIONALE LAGHI DI SUVIANA E BRASIMONE



### Info:

c/o Centro Parco  
Piazza Kennedy, 10  
40032 Camugnano (Bo)  
tel. 053446712  
fax 053446504  
e-mail: promozione.parcodelaghi@cosea.bo.it  
Sito web: www.ilparcodeilaghi.it

**Orario del Centro Visita di Camugnano (sede degli uffici del Parco):**  
dal lunedì al venerdì dalle 9.00 alle 13.00

### Laboratorio delle acque - Castel di Casio (BO)

località Suviana: aperto su prenotazione.

### Orario del Museo del Bosco di Porceto - Camugnano (BO)

- Aprile e Maggio: domenica dalle 14.00 alle 18.30  
- Giugno e Luglio: sabato dalle 9.00 alle 13.00 e domenica dalle 14.00 alle 18.30  
- Agosto: sabato, domenica e festivi dalle 14.00 alle 18.30  
- Settembre e Ottobre: domenica dalle 14.00 alle 18.30

### VENERDI' 13 MAGGIO

#### Workshop "Studi glaciologici in antartide e biosegnali del riscaldamento del pianeta. Comparazione a livello locale e globale"

Presso l'Auditorium del Centro Informazioni Energie Brasimone (C.I.E.B. ENEA sulle sponde del Lago Brasimone) dalle 9.30 alle 13.30. Conferenza con collegamento satellitare con la spedizione Enea in Antartide (carotaggio "record" nel ghiaccio antartico e analisi dell'aria inclusa, compresi inquinanti e percentuali di gas serra, in una scala temporale che risale a 900.000 anni fa).

Premiazione delle scuole della provincia di Bologna che hanno partecipato durante l'anno scolastico

al Concorso "La febbre del Pianeta". In collaborazione con il Parco storico di Monte Sole, Cisa, Coop. Madreselva, Enea ed Enel.

### VENERDI' 20 MAGGIO

#### Workshop "Produzione di energia e conservazione della biodiversità. Convivenza possibile?"

Presso l'Auditorium del Centro Informazioni Energie Brasimone (C.I.E.B. ENEA sulle sponde del Lago Brasimone) dalle 9.30 alle 13.30. Conferenza e dibattito rivolto alla cittadinanza, verranno trattati i seguenti argomenti: modelli di accelerazione tecnologica e tutela dell'ecosistema globale; gestione adattativa degli habitat forestali: un approccio per la conservazione della biodiversità in scenari di cambiamento climatico; la conservazione ecoregionale e la tutela dei biodiversity hotspots: strategie per la salvaguardia della biodiversità globale; comunicare la biodiversità; il ruolo delle Aree protette oggi. In collaborazione con il Parco storico di Monte Sole, Cisa, Coop. Madreselva, Enea, Enel, INFS.

### DOMENICA 22 MAGGIO

#### Le orchidee del Parco

Presso il Museo del Bosco di Poranceto – Camugnano (Bo) dalle ore 10.00 alle ore 15.30, escursione tematica alla ricerca delle specie presenti nel Parco, le rarità flogistiche nelle praterie di alta quota. Evento organizzato dalla Cooperativa Madreselva con il patrocinio del Parco regionale dei Laghi di Suviana e Brasimone.

Prenotazione obbligatoria. Costo 10 € per gli adulti, 5 € per i minori di 14 anni.

Portare il pranzo al sacco.

Per informazioni e prenotazioni:

tel. 053446712, fax 053446504, e-mail: promozione.parcodelaghi@cosea.bo.it

### VENERDI' 27 MAGGIO

#### Il Parco in festa

Le classi aderenti ai progetti di educazione ambientale festeggiano nel magico castagneto secolare del Poranceto la fine dell'anno scolastico. Giornata di divertimento per tutti, grandi e piccini!

### GIOVEDI' 2 GIUGNO

#### Escursione alla croce di Geppe

Tradizionale camminata organizzata dal CAI di Castiglione dei Pepoli, con svolgimento della Santa Messa in cima al monte Calvi; portare il pranzo al sacco.

Difficoltà elevata. Per informazioni Loris Bartolomei tel. 053492440.

### DOMENICA 12 GIUGNO

#### Un asino in famiglia

Presso il Museo del Bosco di Poranceto – Camugnano (Bo) dalle 10.00 alle 15.00 una giornata dedicata alle famiglie in compagnia degli asinelli.

**Programma:** impariamo a conoscere il nostro amico avvicinandoci ed accarezzandolo, usiamo i cinque sensi ...come profuma di fieno!

Passeggiata fiabesca nel Bosco, andremo a conoscere gli animali nascosti ripercorrendo le orme dello Gnomo che ci condurrà alla scoperta di un mondo a noi sconosciuto e al laboratorio di manipolazione.

Portare il pranzo al sacco.

Prenotazione obbligatoria, costo 15 € per gli adulti ed 10 € per i bambini.

Per informazioni e prenotazioni: tel. 053446712, fax 053446504, e-mail: promozione.parcodelaghi@cosea.bo.it oppure info@coopmadreselva.it

Evento organizzato dalla Cooperativa Madreselva con il patrocinio del Parco regionale dei Laghi di Suviana e Brasimone.



Asinello - archivio Servizio Parchi

### SABATO 4 GIUGNO

#### Il teatro della natura

Ore 16.30 - 18.30: favole, drammatizzazioni e costruzioni di burattini, maschere e librini...sul tema della natura. Sono occasioni da non perdere perché "un mese tira l'altro" per incontrare, nel tempo che trascorre, piante, animali e ambienti tra il bosco e la città, tra la natura reale e quella immaginata.

Sarà l'occasione per bambini e famiglie di conoscere la natura intorno a noi, e in particolare il modo degli insetti attraverso storie e laboratori creativi.

Ritrovo in via Pirandello 12, Complesso Sante Zennaro.

### DOMENICA 5 GIUGNO

#### Le azioni di B.Os.CO. - Brevi osservazioni conoscitive, ma OSSERVAZIONI BIODIVERSE

Ore 10.00 – 12.30: osservare e partecipare ad azioni a favore della Biodiversità nel territorio della Riserva, per scoprire e comprendere la sua ricchezza e complessità, attraverso le stagioni.

Protagonisti gli insetti e la scoperta di tutto quel mondo piccolo ai nostri occhi ma così ricco e importante per la natura e l'ambiente. Ritrovo in via Suore, presso il parcheggio della Riserva.

Prenotazione obbligatoria.

### VENERDI' 10 GIUGNO

#### Voci e natura nella notte

Ore 20.45: incontri serali a tu per tu con la notte, alla scoperta di suoni, luci e odori della natura.

Ritrovo in via Suore presso il parcheggio della Riserva.

L'escursione termina alle ore 23.00 circa.

Prenotazione obbligatoria.

### DOMENICA 18 GIUGNO

#### Macrosservo, microscopio e gioco...per le nostre colline

La "1° FESTA AGRICOLA" di Imola, che si svolgerà negli spazi del Complesso Sante Zennaro dove ha sede il Centro di Educazione ambientale Bosco della Frattona, è una buona occasione per sensibilizzare il pubblico sui temi della natura, la biodiversità e l'ambiente delle colline che ospitano a Imola un Sito di Importanza Comunitaria.

Fuori e dentro gli spazi del Centro potranno svolgersi laboratori scientifici e di "Creatività" per bambini, ragazzi e adulti che vogliono osservare e sperimentare la natura, imparando e divertendosi.

### GIOVEDI' 7 LUGLIO

#### Voci e natura nella notte

Ore 21.00: incontri serali a tu per tu con la notte, alla scoperta di suoni, luci e odori della natura.

Ritrovo in via Suore presso il parcheggio della Riserva.

L'escursione termina alle ore

23.15 circa.

Prenotazione obbligatoria.



Escursione notturna nella Riserva - archivio Riserva



### SABATO 21 MAGGIO

#### Il bosco della Frattona entra in scena...con il teatro della natura

Ore 16.30: nell'ambito di "NATURALMENTE IMOLA", la festa al Parco delle Acque Minerali, proseguiranno gli incontri con il TEATRO DELLA NATURA: favole, drammatizzazioni e costruzioni di burattini, maschere e libricini.. sul tema della natura. Sarà l'occasione per bambini e famiglie di conoscere la natura intorno a noi e in particolare il mondo dei pipistrelli e degli uccelli, attraverso storie e laboratori creativi.

Sono occasioni da non perdere perché "un mese tira l'altro" per incontrare, nel tempo che trascorre, piante, animali e ambienti tra il bosco e la città, tra la natura reale e quella immaginata.

### DOMENICA 22 MAGGIO

#### Le azioni di B.Os.CO. - Brevi osservazioni conoscitive, ma OSSERVAZIONI BIODIVERSE

Ore 10.00 - 12.30: osservare e partecipare ad azioni a favore della Biodiversità nel territorio della Riserva, per scoprire e comprendere la sua ricchezza e complessità, attraverso le stagioni.

Gli ambienti del bosco e le case degli animali che lo abitano saranno i protagonisti.

Ritrovo in via Suore (Imola), presso il parcheggio della Riserva.

Prenotazione obbligatoria.

Per tutta la giornata, nell'ambito della festa "NATURALMENTE IMOLA" al Parco delle Acque Minerali proseguiranno i momenti di incontro con le storie e i burattini del TEATRO DELLA NATURA e con MACROSSERVO, MICROSCOPRO E GIOCO, laboratori Scientifici e di "Creatività" per bambini, ragazzi e adulti che vogliono osservare e sperimentare la natura, imparando e divertendosi.

### VENERDI' 27 MAGGIO

#### Te la presento io la natura vicino a casa...e io te la racconto - momenti di incontro speciali

Ore 9.00 - 12.30 : tre gruppi di ragazzi che si accolgono a vicenda nel territorio per uno scambio di conoscenze ed esperienze ... o tra "più piccoli" e "più grandi", per ascoltare e raccontare storie insieme, tra ricordi ed emozioni.

Protagonisti di questo incontro saranno i bambini di alcune classi della scuola primaria che accoglieranno gli anziani del Centro Arcord al Bosco della Frattona. Si potranno trascorrere insieme alcune ore per imparare ad ascoltare e a raccontare quanto della natura attorno a noi conosciamo e viviamo, "facendo tuffi nel passato e nelle nuove scoperte".

Ritrovo in via Pirandello 12, Complesso Sante Zennaro.



Attività di educazione ambientale con una scolaresca nel territorio della Riserva - archivio Riserva

### SABATO 28 MAGGIO

#### Voci e natura nella notte - serata speciale

Ore 20.30: questo incontro serale a tu per tu con la notte, alla scoperta di suoni, luci e odori della natura sarà qualcosa di speciale. Un'atmosfera magica ricca di lumini accenderà la notte insieme a un percorso di favole e storie per grandi e piccini. Ritrovo in via Suore (Imola), presso il parcheggio della Riserva.

L'incontro termina alle ore 22.30 circa.

Prenotazione obbligatoria.

### VENERDI' 17 GIUGNO

#### I segreti degli animali al chiaro di luna

Ritrovo presso il Museo del Bosco di Porceto - Camugnano (Bo) alle ore 21.00 e termine previsto alle ore 24.30 circa.

Possibilità di cenare in foresteria alle ore 19.30.

Prenotazione obbligatoria: contattare il 3355344413.

Costo dell'escursione 10 € per gli adulti, 5 € per i minori di 14 anni. Prenotazione obbligatoria. Evento organizzato dalla Cooperativa Madreselva con il patrocinio del Parco regionale dei Laghi di Suviana e Brasimone.

### SABATO 18 GIUGNO

#### Corso di nordic walking (base, tecnica I e tecnica II)

Presso il Centro Visita - Museo del Bosco di Porceto - Camugnano (Bo) dalle ore 13.30 in avanti. Costo 20 € a modulo più eventuale noleggio bastoncini 5 € da richiedere alla prenotazione.

Prenotazione obbligatoria per informazioni e prenotazioni tel. 053446712, fax 053446504,

e-mail: promozione.parcodellaghi@cosea.bo.it oppure info@coopmadreselva.it

Evento organizzato dalla Cooperativa Madreselva con il patrocinio del Parco regionale dei Laghi di Suviana e Brasimone.

### SABATO 25 GIUGNO

#### La cucina nel bosco

Presso il Museo del Bosco di Porceto - Camugnano (Bo) ritrovo alle ore 13.30, escursione tematica sulle piante aromatiche.

Costo 20 € a modulo più eventuale noleggio bastoncini 5 € da richiedere alla prenotazione.

Prenotazione obbligatoria per informazioni e prenotazioni tel. 053446712, fax 053446504,

e-mail: promozione.parcodellaghi@cosea.bo.it oppure info@coopmadreselva.it

### Da DOMENICA 26 GIUGNO a SABATO 2 LUGLIO

#### Settimana natura "Il regno dei cervi e dei laghi"

Settimana dedicata agli sport acquatici e alle attività di ambiente per bambini e ragazzi dagli 8 ai 14 anni.

Si potranno sperimentare le Settimane verdi nel territorio del Parco in compagnia di educatori e guide ambientali qualificate: i ragazzi trascorreranno una settimana all'aria aperta a contatto con gli elementi naturali. Giochi, passeggiate, laboratori, canoa, vela, rafting, gommone e, ancora, tiro con l'arco, albering, tarzaning tra gli alberi, attività con gli asinelli, sono solo alcune delle proposte che caratterizzeranno questa iniziativa.

Prenotazione obbligatoria. Per informazioni e prenotazioni tel. 053446712, fax 053446504,

e-mail: promozione.parcodellaghi@cosea.bo.it oppure info@coopmadreselva.it

### MARTEDÌ 5 e 12 e 19 e 26 LUGLIO

#### E se nel castagno vivesse uno gnomo?

Presso il Museo del Bosco di Porceto - Camugnano (Bo), dalle ore 9.00 alle ore 17.00.

Giornate, organizzate con differenti programmi, dedicate ai bambini dai 5 agli 11 anni, per scoprire dove si nascondono gli gnomi!

Per l'esplorazione sarà necessario: un abbigliamento comodo (scarpe e vestiti per la montagna, mantella in caso di pioggia, cappellino in caso contrario), il pranzo al sacco, una borraccia ed eventuali altri strumenti da esploratori (lente, bussola, binocolo, macchina fotografica ...).

Costo a giornata 3,00 € a bambino, abbonamento a tutte le giornate di luglio e agosto 20,00 € a bambino.

Prenotazione obbligatoria:

tel. 053446712, fax 053446504, e-mail: promozione.parcodellaghi@cosea.bo.it

### VENERDI' 15 LUGLIO

#### Gufi, civette e allocchi, i misteriosi rapaci notturni

Ritrovo alle ore 21.00 presso il Museo del Bosco di Porceto - Camugnano (Bo).

## Provincia di Bologna

Camminata notturna per conoscere le abitudini di questi temuti e misteriosi animali. Proiezione dedicata, visione dei reperti e passeggiata, termine previsto alle ore 24.30 circa.

Possibilità di cenare in foresteria alle ore 19.30.

Prenotazione obbligatoria al 3355344413.

Costo dell'escursione 10 € per gli adulti, 5 € per i minori di 14 anni.

Evento organizzato dalla Cooperativa Madreselva con il patrocinio del Parco regionale dei Laghi di Suviana e Brasimone.

### DOMENICA 17 LUGLIO

#### Centrali aperte

A Bargi e nei dintorni una domenica all'insegna di sport, musica e divertimento. Saranno proposte diverse attività sportive. Sono previste visite guidate alla centrale Enel, per l'occasione eccezionalmente aperta al pubblico. Giochi e laboratori per bambini e ragazzi. Evento organizzato da Enel.

### SABATO 23 LUGLIO

#### Corso di nordic walking (base, tecnica I e tecnica II)

Presso il Centro Visita – Museo del Bosco di Poranceto – Camugnano (Bo), dalle ore 13.30 in avanti. Evento organizzato dalla Cooperativa Madreselva con il patrocinio del Parco regionale dei Laghi di Suviana e Brasimone.

Costo: 20 € a modulo oltre a 5 € per eventuale noleggio bastoncini da richiedere all'atto della prenotazione.

Prenotazione obbligatoria: tel. 053446712, fax 053446504,

e-mail: promozione.parcodelaghi@cosea.bo.it oppure info@coopmadreselva.it

### MARTEDÌ 2 e 9 e 16 e 23 e 30 AGOSTO

#### E se nel castagno vivesse uno gnomo?

Presso il Museo del Bosco di Poranceto – Camugnano (Bo), dalle ore 9.00 alle ore 17.00.

Giornate, organizzate con differenti programmi, dedicate ai bambini dai 5 agli 11 anni, per scoprire dove si nascondono gli gnomi!

Per l'esplorazione sarà necessario: un abbigliamento comodo (scarpe e vestiti per la montagna, mantella in caso di pioggia, cappellino in caso contrario), il pranzo al sacco, una borraccia ed eventuali altri strumenti da esploratori (lente, bussola, binocolo, macchina fotografica ...).

Costo a giornata 3 € a bambino, abbonamento a tutte le giornate di luglio e agosto 20 € a bambino.

Prenotazione obbligatoria:

tel. 053446712, fax 053446504, e-mail: promozione.parcodelaghi@cosea.bo.it

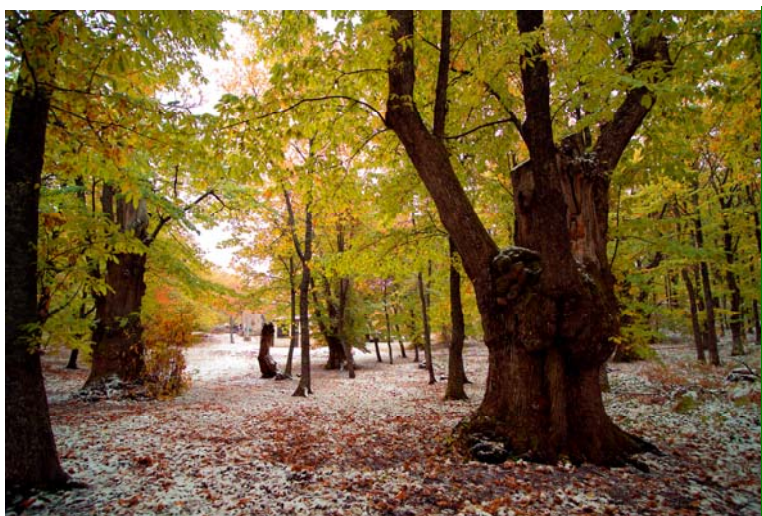

Castagneto del Poranceto - G. Baldazzi

## Provincia di Bologna

### Le grotte del parco: SPIPOLA E FARNETO

Un anno di visite guidate alla scoperta del mondo sotterraneo. Due grotte, due storie diverse, una caratteristica che le accomuna: il gesso. Possibili visite per gruppi organizzati anche in date diverse dal calendario. Prenotazioni entro le ore 13.00 del venerdì precedente la visita.

#### SPIPOLA:

22, 29 maggio

5 e 19 giugno

3 e 17 luglio

28 agosto

Domenica 9.30: La visita alla Grotta della Spipola è una vera esperienza speleologica, avventurosa e adatta anche ai bambini a partire dai 7 anni.

#### Costi:

15 € per i maggiorenni

7 € per i minorenni e over 65

Pagamento anticipato su CCP 26849406

Ritrovo: parcheggio "La Palazza" via Benassi angolo via La Palazza Ponticella di San Lazzaro di Savena.

#### FARNETO:

21 maggio (ore 14.00 e 18.00)

29 maggio (ore 14.00 e 16.00)

12 e 26 giugno (ore 9.30 e 11.00)

10 e 24 luglio (ore 9.30 e 11.00)

La Grotta del Farneto, ricca di storia, un tuffo nel passato, adatta a tutti per la semplicità del percorso.

#### Costi:

10 € per i maggiorenni

5 € per i minorenni e over 65

Pagamento anticipato su CCP 26849406

Ritrovo: centro Parco "Casa Fantini", via Jussi, 171 Farneto San Lazzaro di Savena

**Note:** difficoltà media, occorre un abbigliamento particolare che verrà comunicato al momento della prenotazione.



### RISERVA NATURALE ORIENTATA BOSCO DELLA FRATTONA

#### Info:

c/o Centro Visita – Centro di educazione ambientale

Via Pirandello, 12

40026 Imola (Bo)

tel. 0542/602183-84 fax 0542/602185

e-mail: bosco.frattona@comune.imola.bo.it

Sito web: www.ermesambiente.it/parchi

#### Orario apertura:

aperto martedì e giovedì dalle 9.30 alle 12.30 e dalle 14.30 alle 18.30.

#### Voglia di...scienza, natura e cultura - Passeggiate, Incontri e Laboratori

Rassegna di iniziative che comprendono le "Giornate RISERVAte alla Natura" e tutte le varie attività laboratoriali, di ricerca, lettura, ascolto, creazione e divertimento, che vogliono offrire consuete e nuove occasioni di incontro e scoperta, nel territorio della Riserva e negli spazi del Centro di educazione ambientale Bosco della Frattona e nella città.

Occorrono Calzature tipo trekking.  
Prenotazione obbligatoria.

Iniziativa gratuita nell'ambito dell'ambito del progetto Europeo Life+ Gypsum.

### VENERDÌ 29 LUGLIO

#### **Bat Night sui Gessi Bolognesi - La notte dei pipistrelli: una passeggiata per farli uscire dall'ombra**

Ore 20.00 i pipistrelli non sono ciechi, non si attaccano ai capelli e non portano sfortuna. Anzi... possono volare e cacciare nel buio della notte, utilizzando gli ultrasuoni che potremo ascoltare! Scopriamo le abitudini e gli ambienti in cui vivono questi mammiferi straordinari e stravaganti.

Rientro previsto ore 23.00 circa.

Calzature tipo trekking.

Prenotazione obbligatoria.

Iniziativa gratuita nell'ambito dell'ambito del progetto Europeo Life+ Gypsum.

### Da GIOVEDÌ 4 a DOMENICA 7 AGOSTO

Fiera di San Lazzaro. La manifestazione si svolgerà in piazza L. Bracci e nelle strade limitrofe. Il Parco sarà presente con un proprio spazio espositivo.

### SABATO 6 e 20 AGOSTO

#### **E quindi uscimmo a riveder le stelle**

Ore 22.00 presso l'Azienda Agrituristica Dulcamara via Tolara di Sopra Settefonti Ozzano Emilia. Serata di osservazione della volta celeste.

Cena presso l'agriturismo su prenotazione (051796643).

Con Marco Cattelan, astronomo del Museo del Cielo e della Terra.

### VENERDÌ 26 AGOSTO

#### **Bat Night sui Gessi di Zola - la notte dei pipistrelli: per far uscire i pipistrelli dall'ombra**

Ritrovo ore 20.00 presso il parcheggio, in Via Gesso, Loc. Gessi Zola Predosa. Passeggiata nel SIC Gessi di Monte Rocca, Monte Capra e Tizzano alla scoperta di un ambiente "gemello del Parco".

In collaborazione con la Provincia di Bologna, Comune di Zola Predosa.

Rientro previsto ore 22.00 circa.

Prenotazione obbligatoria. Iniziativa gratuita nell'ambito dell'ambito del progetto Europeo Life+ Gypsum.

### SABATO 27 AGOSTO

#### **Bat Night sui Gessi Bolognesi - la notte dei pipistrelli: per far uscire i pipistrelli dall'ombra**

Ore 19.00 breve visita guidata ai primi ambienti della grotta del Farneto.

Rientro previsto ore 21.30 circa. Calzature tipo trekking.

Prenotazione obbligatoria, gratuito. Iniziativa gratuita nell'ambito dell'ambito del progetto Europeo Life+ Gypsum



Grande Myotis svernamento grotta Spipola - archivio Parco Gessi

### SABATO 6 AGOSTO

#### **Corso di nordic walking (base, tecnica I e tecnica II) \***

Presso il Centro Visita - Museo del Bosco di Poranceto - Camugnano (Bo), dalle ore 13.30.

Costo 20 € a modulo, oltre a 5 € per eventuale noleggio bastoncini da richiedere all'atto della prenotazione.

Prenotazione obbligatoria per informazioni e prenotazioni:

tel. 053446712, fax 053446504, e-mail: promozione.parcodellaghi@cosea.bo.it

### GIOVEDÌ 11 AGOSTO

#### **La notte di San Lorenzo tra il Parco e Vernio**

Presso l'Alpe di Cavarzano (Vernio) dalle ore 21.00, la storia della notte di San Lorenzo e delle sue meteore (Perseidi) dall'antichità ad oggi in compagnia delle guide del Parco, del gruppo astrofili "Osservatorio Scientifico Val Bisenzio" e della Proloco di Cavarzano.

In attesa della prima lacrima di San Lorenzo, orientamento con puntatore laser sulla volta celeste e osservazione con telescopi degli oggetti più belli del cielo.

### VENERDÌ 12 AGOSTO

#### **Gufi, civette e allocchi, i misteriosi rapaci notturni**

Presso il Museo del Bosco di Poranceto - Camugnano (Bo) ritrovo alle ore 21.00.

Camminata notturna per conoscere le abitudini di questi temuti e misteriosi animali.

Proiezione dedicata, visione dei reperti e passeggiata, termine previsto alle ore 24.30 circa.

Possibilità di cenare in foresteria alle ore 19.30.

Prenotazione obbligatoria al 3355344413.

Costo dell'escursione 10 € per gli adulti, 5 € per i minori di 14 anni.

Evento organizzato dalla Cooperativa Madreselva con il patrocinio del Parco regionale dei Laghi di Suviana e Brasimone.

### SABATO 13 AGOSTO

#### **Passeggiata notturna al chiaro di luna - trekking**

Presso il Museo del Bosco di Poranceto - Camugnano (Bo), tra le praterie del Poranceto, ritrovo ore 21.00 e termine previsto alle ore 24.30 circa.

Possibilità di cenare in foresteria alle ore 19.30, per prenotazioni contattare il 3355344413.

Costo dell'escursione 10 € per gli adulti, 5 € per i minori di 14 anni, noleggio ciaspole 5 €.

Prenotazione obbligatoria: per informazioni e prenotazioni tel. 053446712, fax 053446504,

e-mail: promozione.parcodellaghi@cosea.bo.it oppure info@coopmadreselva.it

Evento organizzato dalla Cooperativa Madreselva con il patrocinio del Parco regionale dei Laghi di Suviana e Brasimone.

### VENERDÌ 26, SABATO 27 e DOMENICA 28 AGOSTO

#### **Trek dai Laghi al Corno**

Partenza dalla stazione di Riola di Vergato e ritorno dalla stazione di Porretta Terme.

Le differenze dei due Parchi montani a confronto. Evento organizzato dalla Cooperativa Madreselva con il patrocinio del Parco dei Laghi e del Parco del Corno alle Scale. Difficoltà: media.

Per informazioni e prenotazioni:

tel. 053446712, fax 053446504, e-mail: promozione.parcodellaghi@cosea.bo.it

### SABATO 27 AGOSTO

#### **Conoscere i funghi**

Ritrovo presso il Museo del Bosco di Poranceto alle ore 13.30.

Escursione con micologo, raccolta, determinazione e breve presentazione sul ruolo ecologico dei funghi. Evento organizzato dalla Cooperativa Madreselva con il patrocinio del Parco regionale dei Laghi di Suviana e Brasimone.

Possibilità di una cena a base di funghi in foresteria, per prenotazione contattare il 3355344413.

Costo 20 € a modulo più noleggio bastoncini 5 € da richiedere alla prenotazione.

Prenotazione obbligatoria:

tel. 053446712, fax 053446504, e-mail: promozione.parcodellaghi@cosea.bo.it



## PARCO REGIONALE GESSI BOLOGNESI E CALANCI DELL'ABBADESSA



### Info:

**c/o Centro Parco**  
Via Jussi 171 loc. Farneto  
40068 S. Lazzaro di Savena  
tel. 0516254821  
e-mail: info@parcogessibolognesi.it  
Sito web: www.ermesambiente.it/parchi

**Centro Visita Villa Torre**  
Via Tolara di Sopra, 99  
Ozzano dell'Emilia

**ORARIO DI APERTURA**  
Maggio e Giugno: sabato e domenica dalle ore 10.00 alle 13.00 e dalle 15.00 alle 18.30.  
Luglio: sabato e domenica dalle ore 10.00 alle 13.00 e dalle 16.00 alle 19.00  
Agosto: chiuso.

Esclusi concerti e conferenze la prenotazione è obbligatoria entro le ore 13.00 del venerdì precedente l'iniziativa (tel. 0516254821 oppure info@parcogessibolognesi.it)

### SABATO 21 MAGGIO

#### Inaugurazione del Centro Visita "Casa Fantini"

Ore 16.00 presso il Centro Visita Via Jussi, 171 – Farneto.

Nuovi allestimenti, spazi e attrezzature multimediali dedicati ai cittadini e alle scolaresche, di supporto anche ai visitatori della Grotta del Farneto per valorizzare le particolarità geologiche e speleologiche del Parco. Intervento realizzato con il contributo della Regione Emilia-Romagna, nell'ambito del Programma Investimenti 2009-2011.

### DOMENICA 22 MAGGIO

#### Festa del Parco

Presso il Centro Visita Villa Torre – Settefonti, Ozzano Emilia. Nell'ambito del programma della festa numerose visite guidate, mostre, spettacoli e laboratori. Le Guardie Ecologiche Volontarie saranno presenti alla festa con attività e laboratori di educazione ambientale.

Seguirà programma specifico.

Ore 10.00 - **La biodiversità dei calanchi**

Ritrovo presso il Centro Visita di Villa Torre, Settefonti. Passeggiata tra le fioriture gialle di ginestra e purpuree di sulla, per osservare piante e animali che vivono su queste "montagne d'argilla". Numero di posti limitati, prenotazione obbligatoria.

Costo: 5 € adulti.

Ore 17.00 - **Betty l'apetta**

Spettacolo comico d'attore e muppets per bambini dai 3 ai 10 anni per conoscere le api e la vita nell'alveare. Con la Compagnia Ambaradan Teatro.

Ore 18.00 - **Concerto al tramonto**

Presso il Centro Visita di Villa Torre.

### VENERDI' 27 MAGGIO

#### Scopriamo la biodiversità: Natura nella notte.

Ore 20.30. Visita guidata alla scoperta della vita notturna del Parco.

Richiami di animali, profumi, silenzio, colori e stelle con gli specialisti della notte come lucciole e pipistrelli. Rientro previsto ore 23.30 circa.

Richiede calzature adeguate tipo trekking.  
Costo 5 € adulti. Prenotazione obbligatoria.

### SABATO 28 a DOMENICA 29 MAGGIO

#### Sagra della Badessa

La manifestazione si terrà per le vie e le piazze di Ozzano. Il Parco sarà presente con un proprio spazio espositivo e attività di animazione tematiche.

### DOMENICA 29 MAGGIO

#### Corso di Nordic Walking

Ore 10.00 presso il Centro Visita Villa Torre.

Nella mattinata corso base, dalle 14.00 alle 17.00 corso Tecnica 1 e 2 e visita guidata. A cura di un istruttore certificato, con consegna diploma personalizzato. Possibilità di effettuare solo il corso base previsto in mattinata.

Costo: 20 € per il corso base e 50 € per tutta la giornata, prenotazione obbligatoria.

Ore 19.00 Concerto al Tramonto presso l'area di sosta Madonna dei Boschi, via Madonna dei Boschi angolo via Buozzi. Aspettando il Concerto alle ore 17.30 visita guidata all'azienda agricola "La Bonazza" (via del Pozzo, 2 San Lazzaro di Savena) con possibilità di acquisto di prodotti biologici.

### DOMENICA 5 GIUGNO

#### Le grotte: un magico mondo

Ritrovo ore 14.30 e ore 16.00 presso la Dolina della Spipola. Semplice passeggiata adatta ai bambini dai 4 ai 6 anni, che si conclude con l'esplorazione di una piccola grotta. Scarpe da trekking e pantaloni lunghi.

Durata circa 1 ora e mezza.

Costo: 5 € a partecipante.

In caso di maltempo l'iniziativa si svolgerà nei primi ambienti della Grotta del Farneto.

### VENERDI 10 GIUGNO

#### Scopriamo la biodiversità: Natura nella notte

Ore 20.30, visita guidata alla scoperta della vita notturna del Parco. Richiami di animali, profumi, silenzio, colori e stelle con gli specialisti della notte come lucciole e pipistrelli.

Rientro previsto ore 23.30 circa. Richiede calzature adeguate tipo trekking.

Costo: 5 € adulti. Prenotazione obbligatoria.

### DOMENICA 12 GIUGNO

#### Nordic Walking sui calanchi di Ozzano

Ritrovo ore 15.30 presso il Centro Visita Villa Torre.

Un nuovo modo di camminare alla scoperta delle bellezze naturali del Parco, un'occasione per divertirsi e allenare tutti i muscoli del corpo. Il percorso permette di ammirare l'imponente formazione dei Calanchi dell'Abbadessa: ripide vallecicole solcano i pendii argillosi in continua trasformazione, segnati da frane e profondi solchi di erosione, tra le spettacolari fioriture di ginestra e sulla.

Prenotazione obbligatoria, per partecipare occorre avere effettuato il corso di Nordic Walking.

Costo: 10 € adulti, 5 € minorenni. Possibilità di noleggiare i bastoncini da Nordic Walking 2 €.

Ore 16.00 inaugurazione Impianto Geotermico della Foresteria.

Ore 19.00 Concerto al tramonto presso il belvedere La Palazzina.

Aspettando il Concerto alle ore 17.30 visita guidata all'Azienda Agricola La Palazzina.

### DOMENICA 26 GIUGNO

#### Concerto all'alba

Ore 5.30, presso il Centro Visita di Villa Torre.

### VENERDI 1 LUGLIO

#### Scopriamo la biodiversità: Natura nella notte

Ore 20.30, visita guidata alla scoperta della vita notturna del Parco. Richiami di animali, profumi, silenzio, colori e stelle con gli specialisti della notte come lucciole e pipistrelli.

Rientro previsto ore 23.30 circa. Richiede calzature adeguate tipo trekking.

Costo: 5 € adulti. Prenotazione obbligatoria.

### VENERDI 22 LUGLIO

#### Bat Night sui Gessi di Zola

Ore 20.30 passeggiata nel Sito natura 2000 di Monte Rocca, Monte Capra e Tizzano alla scoperta di un ambiente "gemello del Parco". In collaborazione con la Provincia di Bologna, Comune di Zola Predosa. I pipistrelli non sono ciechi, non si attaccano ai capelli e non portano sfortuna. Anzi... possono volare e cacciare nel buio della notte, utilizzando gli ultrasuoni che potremo ascoltare!

Scopriamo le abitudini e gli ambienti in cui vivono questi mammiferi straordinari e stravaganti.