

TREDICESIMA GIORNATA ITALIANA DELLA STATISTICA

Dove nascono i dati?

Ravenna, 07 novembre 2023

ELENA DONATI | Ente di appartenenza



GIORNATA ITALIANA DELLA
STATISTICA

Cosa abbiamo visto?

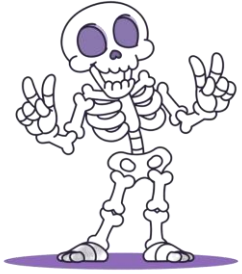

**207,7 anziani
ogni 100 giovani**



**Speranza di
vita alla
nascita 83,1
anni**

**109 individui semi-
supercentenari**



TFT 1,27 figli

32,4 anni



Dove nascono i dati?



Domanda



A cosa vi fanno pensare queste immagini?



Cos'è una fonte?



FONTE



Fonte (secondo il dizionario Treccani online)

s. f. (ant. e poet. masch.) [lat. fōns fōntis]. – 1. a. **Vena d'acqua a getto continuo:** f. perenne; *una limpida f.; attingere acqua alla f.; s'è seccata la f.; la f. non butta più; le f. di un fiume, la sorgente; f. termali, di acque termali (più com. sorgenti);* capo di fonte, nel linguaggio giur., **luogo dal quale ha origine una sorgente d'acqua.**

Cos'è una fonte?



Fonte (secondo il dizionario Treccani online)

2. fig. Principio, origine, ciò da cui qualche cosa emana o proviene direttamente:

Più in partic., persona (o gruppo di persone) da cui si possono ottenere informazioni o notizie.

apprendere, sapere, conoscere da buona f., da f. attendibile, da f. sicura. Locuzioni: *andare alla f., ricorrere alla f.,* attingere una notizia da chi la può dare con certezza, avendone cognizione diretta;

Con accezioni partic.:

In statistica si chiamano *fonti* le raccolte di dati cui si può attingere per conoscere le dimensioni e le variazioni nel tempo e nello spazio di un fenomeno, e le pubblicazioni che le divulgano.

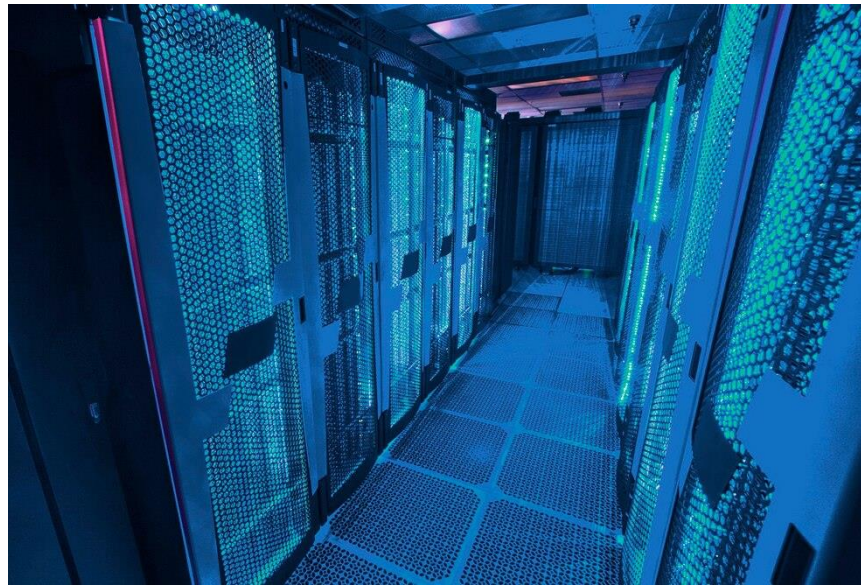

Cos'è una fonte in statistica?



In statistica si chiamano *fonti* le raccolte di dati cui si può attingere per conoscere le dimensioni e le variazioni nel tempo e nello spazio di un fenomeno, e le pubblicazioni che le divulgano.

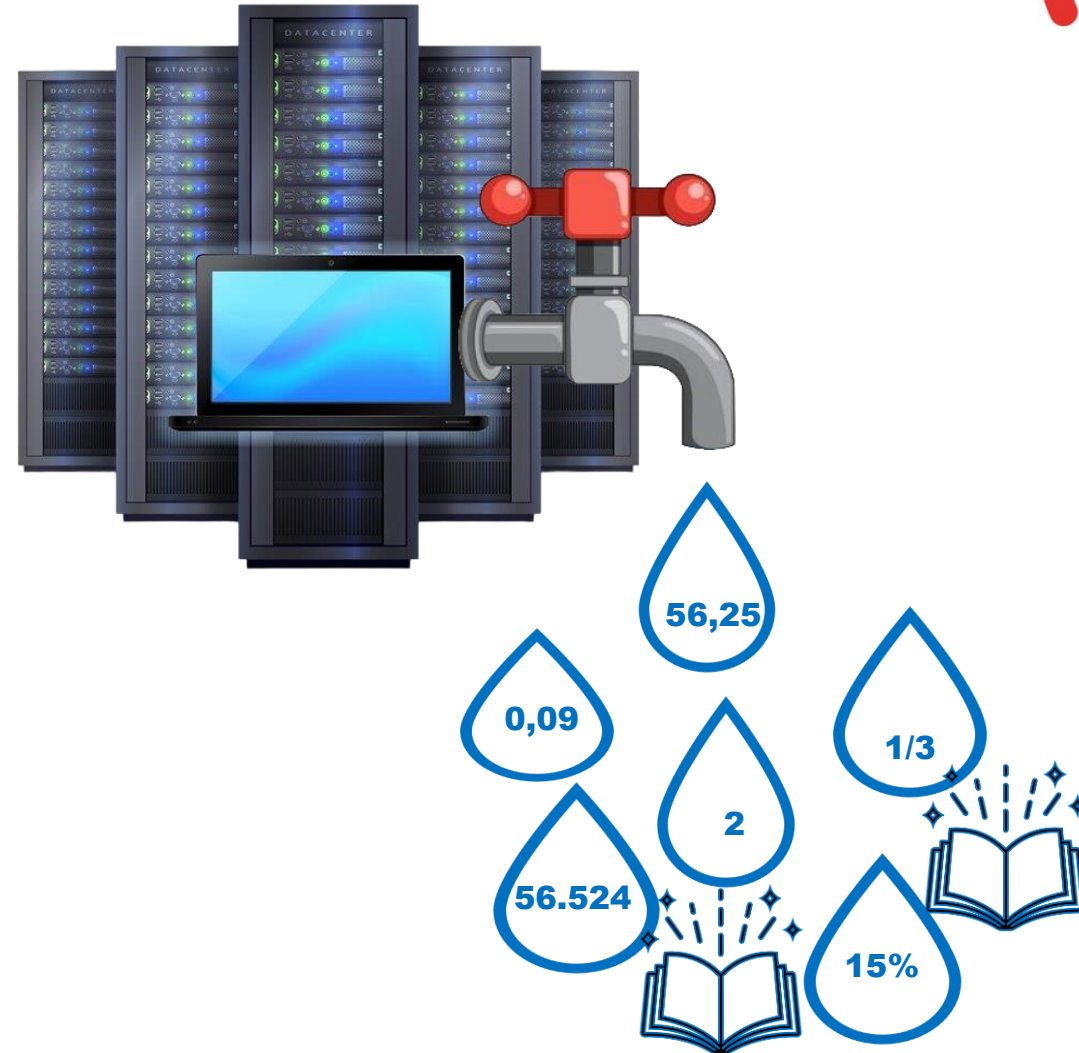

Fonti statistiche...



Le innumerevoli fonti statistiche possono essere classificate tenendo conto di deversi criteri:

Natura giuridica dell'ente:

- ✓ **ufficiali:** a cui la legge ha attribuito la specifica funzione di raccolta, elaborazione e gestione dell'informazione statistica. **ISTAT**, uffici di statistica Regioni, Comuni, CCIAA
- ✓ **pubbliche:** enti pubblici che producono dati nello svolgimento della loro attività quotidiana INPS ente che eroga le pensioni, Scuola e Università per quanto riguarda ad esempio le iscrizioni, Anagrafe popolazione o i registri di Stato Civile per quanto riguarda gli archivi amministrativi della popolazione.
- ✓ **private:** Istituti di ricerca, aziende, fondazioni che producono dati con continuità e regolarità temporale. Enel, Hera, Telecom, Wind

Territorialità:

- ✓ comunali, provinciali, regionali: uffici statistica comuni, province, regioni;
- ✓ **nazionali: ISTAT;**
- ✓ europee o internazionali: Eurostat, OECD, UNECE;



- 1861: Divisione di statistica generale del Ministero dell'Agricoltura
- 1926: ISTAT L'Istituto Centrale di statistica è il principale produttore di statistica ufficiale. Opera in piena autonomia, in continua interazione con il mondo accademico e scientifico.



- Nel 1986 l'Istituto viene inserito nel comparto della ricerca, ottenendo il riconoscimento dell'attività scientifica svolta.
- Nel 1989 viene costituito il **Sistan** (Sistema statistico nazionale) e riorganizzato l'**Istat** che, pur mantenendo lo stesso acronimo, cambia la denominazione ufficiale in **Istituto nazionale di statistica**, assumendo compiti di indirizzo e coordinamento del sistema stesso.





Chi mette i dati dentro gli archivi Istat?



Quando muore una persona

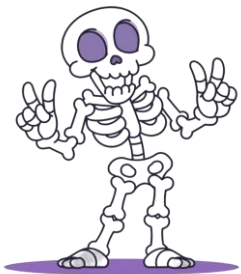

Stato Civile del Comune:
Inserisce il decesso nel **registro di Stato Civile** e cancella dalla **Anagrafe** la persona deceduta



Medico curante o medico necroscopo compila il modello Istat D4 con la causa di morte

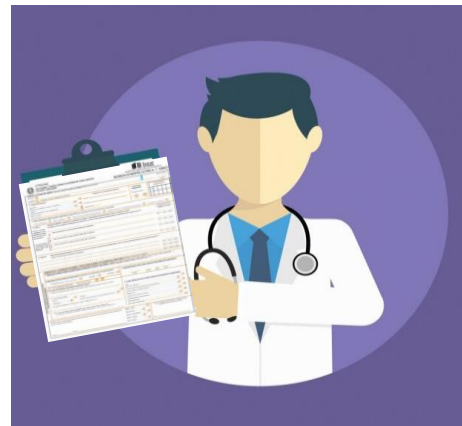

Quando nasce un bambino

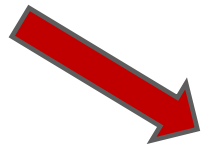
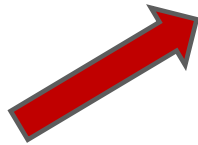

Stato Civile del
Comune:
Inserisce nato nel
**registro di Stato
Civile** e iscrive in
Anagrafe il nuovo
nato

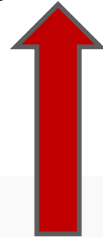
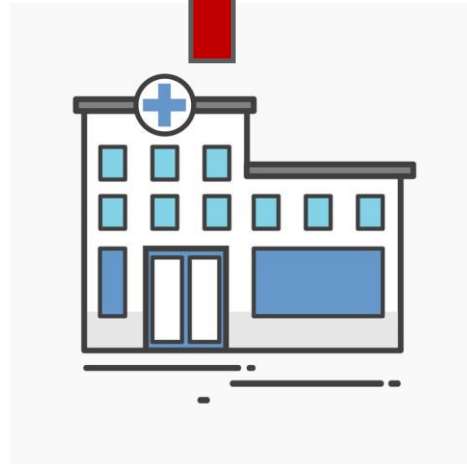

Registri di popolazione



Il Registro di Stato Civile è il registro degli eventi verificatisi nel territorio comunale. In particolare, sono eventi di Stato Civile: le nascite, i decessi , i matrimoni, le unioni civili, le separazioni, i divorzi e le cittadinanze.

L'Anagrafe Nazionale della Popolazione Residente è il registro unico a livello nazionale che raccoglie i dati dei cittadini residenti in Italia e iscritti all'anagrafe dei cittadini residenti all'estero AIRE. Ognuno di noi è iscritto in questo registro dal momento della nascita.

Come entrano le persone nei server Istat?

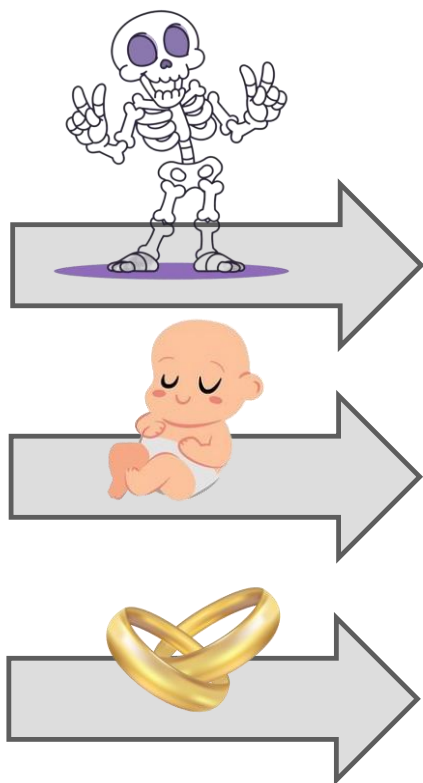



Avete mai sentito parlare di censimento?

Sì

No

POPOLAZIONE E ABITAZIONI



CENSIMENTI PERMANENTI



Cos'è il censimento della Popolazione e Abitazioni



Il Censimento è la più importante rilevazione fatta sulle famiglie.

Viene fatta, in Italia, dal 1861. Fino al 2011 veniva fatta ogni 10 anni. Dal 2018 viene fatta tutti gli anni.

Il Censimento permette di conoscere le principali caratteristiche strutturali e socio-economiche della popolazione che dimora abitualmente in Italia, a livello nazionale, regionale e locale e di confrontarle con quelle del passato e degli altri Paesi.

Fino al 2011 tutte le famiglie su tutto il territorio partecipavano al Censimento. Quindi voi siete abbastanza anziani da aver fatto un censimento vecchio stile.

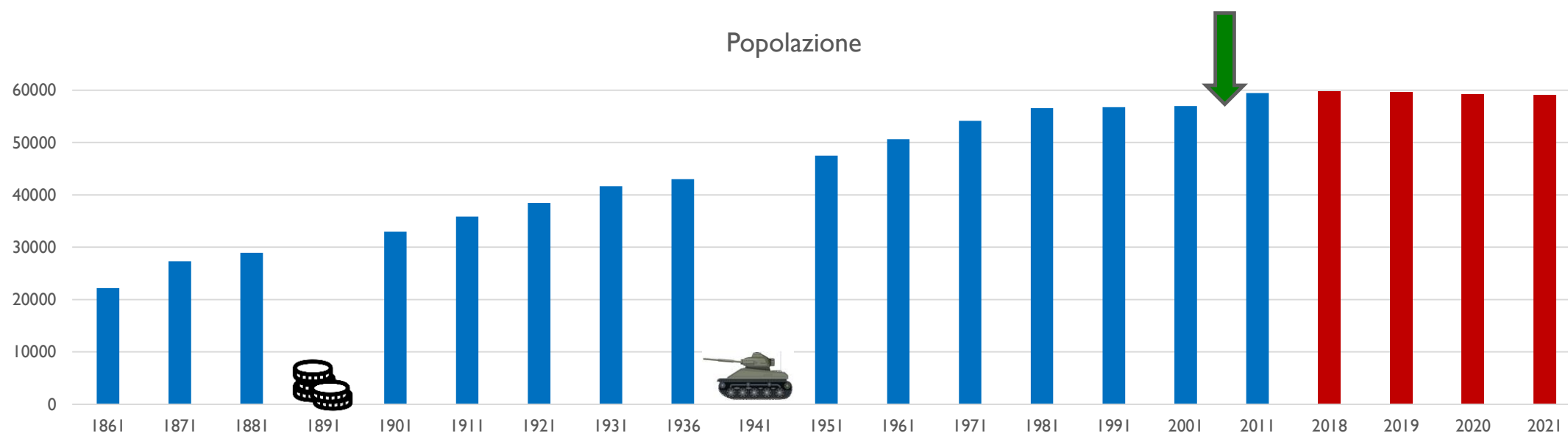

Cos'è il censimento permanente della Popolazione e Abita



Dal 2018 solo un campione di famiglie partecipano al censimento.

Le famiglie coinvolte nel campione ricevono una lettera informativa a firma del Presidente dell'Istat contenente le modalità per partecipare.

Le famiglie possono compilare il questionario autonomamente via web, attendere la visita del rilevatore o recarsi al Centro Comunale di rilevazioni presente nel proprio Comune.

Ad esempio a **RAVENNA** è **VIA LUCA LONGHI 9**

Quest'anno la data di riferimento del censimento è il 1 ottobre e quindi si sta svolgendo adesso.

Anche la vostra famiglia potrebbe essere coinvolta nel censimento, esserlo stata negli scorsi anni o esserlo nei prossimi.

Dove nascono i dati?



**ANPR
ANSC**

**Indagini
demo-sociali**

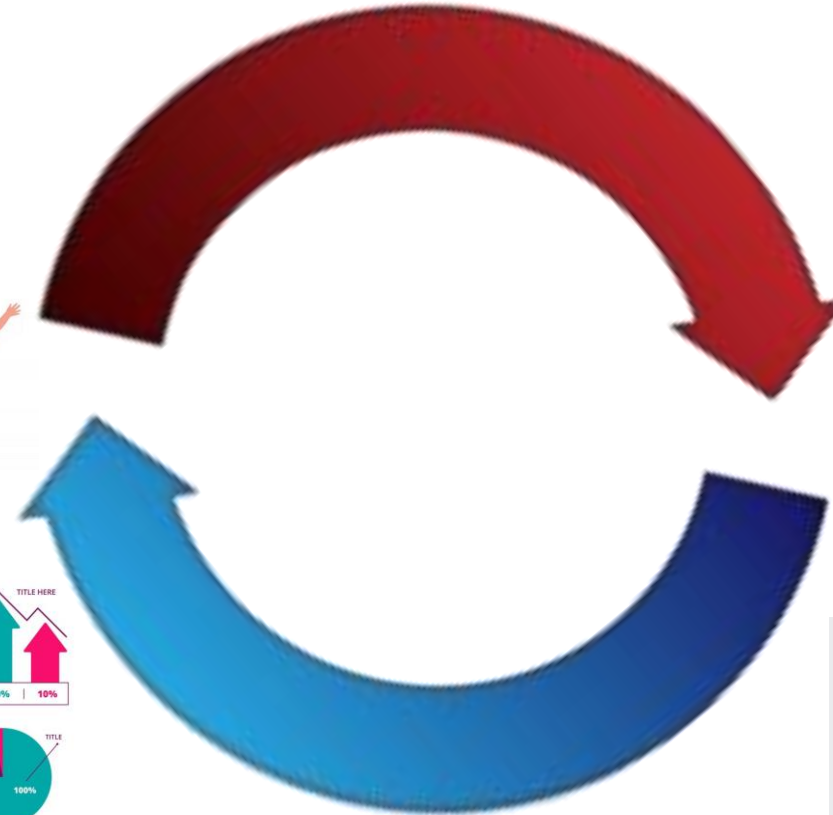

Istat Istituto Nazionale di Statistica

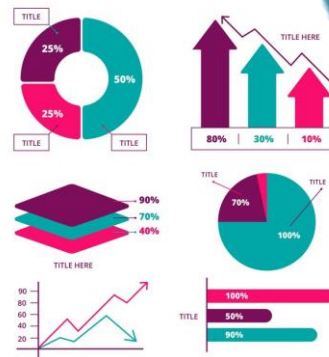

designed by freepik.com





FIGURA 1. PIRAMIDE DELLE ETÀ E GENERE DELLA POPOLAZIONE RESIDENTE NEGLI ANNI 2021 E 2020

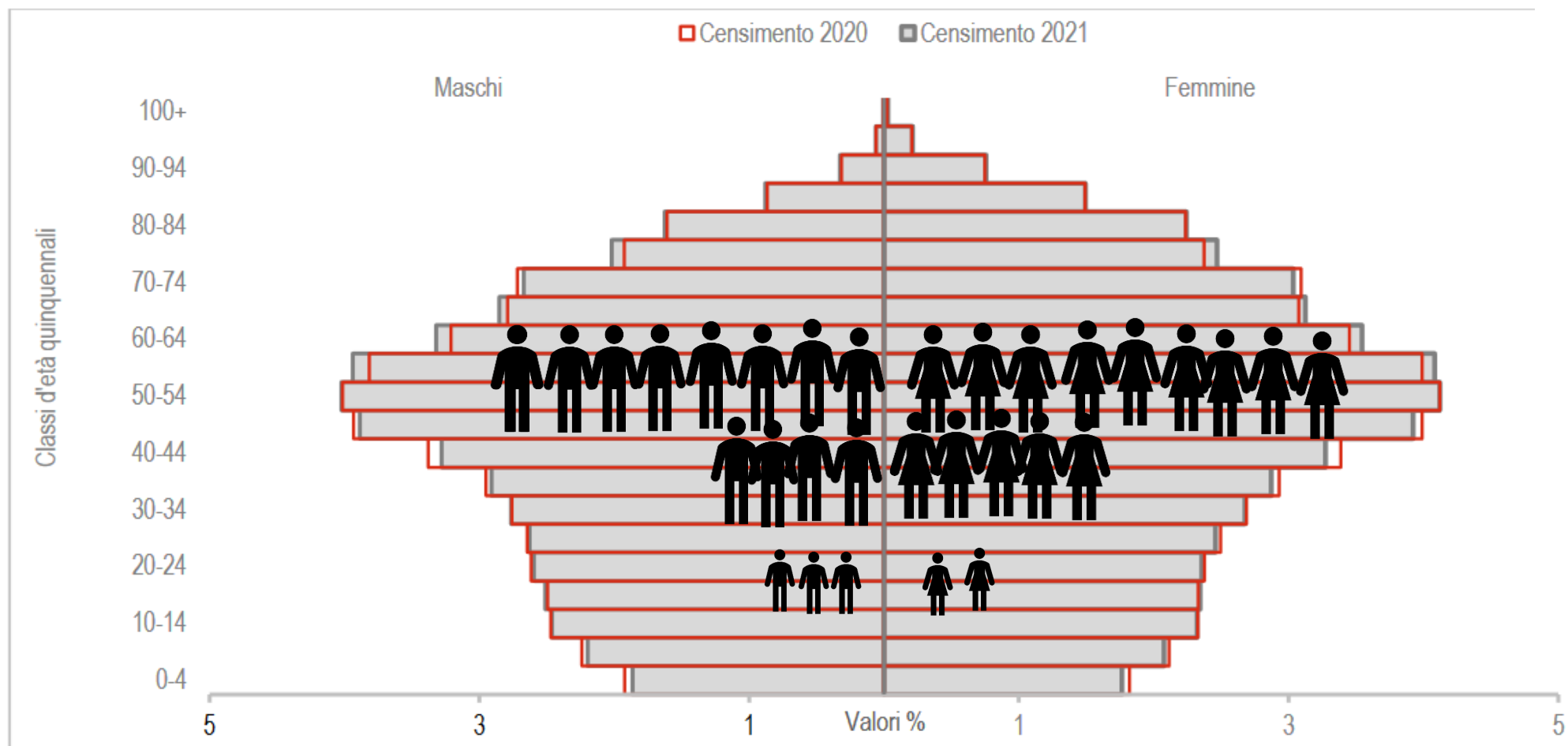

Cosa sarebbe bello che vi rimanesse?



LA CURIOSITA'



CHI L'HA DETTA QUESTA COSA?

**DOVE POSSO VERIFICARE SE QUELLO CHE
HO LETTO/SENTITO E' VERO?**

**QUEI NUMERI SONO IO.
QUANTI SONO COME ME? E QUANTI HANNO STORIE DIVERSE DALLA MIA?**

grazie

ELENA DONATI | eldonati@istat.it