

Presidente: Sig. Michele De Pascale	Consigliere delegato Pubblica Istruzione - Edilizia Scolastica - Patrimonio: Sig.ra Maria Luisa Martinez
Diligente responsabile del Settore: Ing. Paolo Nobile	Responsabile del Servizio: Arch. Giovanna Garzanti
RESPONSABILE UNICO DEL PROCEDIMENTO: Ing. Paolo Nobile	firmato digitalmente
PROGETTISTA COORDINATORE: Ing. Marco Conti	firmato digitalmente
COORDINATORE PER LA SICUREZZA IN FASE DI PROGETTAZIONE: Ing. Marco Conti	firmato digitalmente
PROGETTISTI: Ing. Marco Conti, Geom. Antonio Mancini, Geom. Sara Vergato	firmato
COLLABORATORI ALLA PROGETTAZIONE: Fulvio Baldini	firmato
ELABORAZIONE GRAFICA: Geom. Sara Vergato	firmato

0	EMMISSIONE	S.V.	M.C. - P.N.	P.N.	20/09/2021
Rev.	Descrizione	Redatto:	Controllato:	Approvato:	Data:

PROSPETTI
PARTICOLARI COSTRUTTIVI

Elaborato num:	Revisione:	Data:	Scala:	Nome file:
B02A	0	20/09/2021	1:200	Tav.B02A_prospetti-part.corr.ITI.dwg

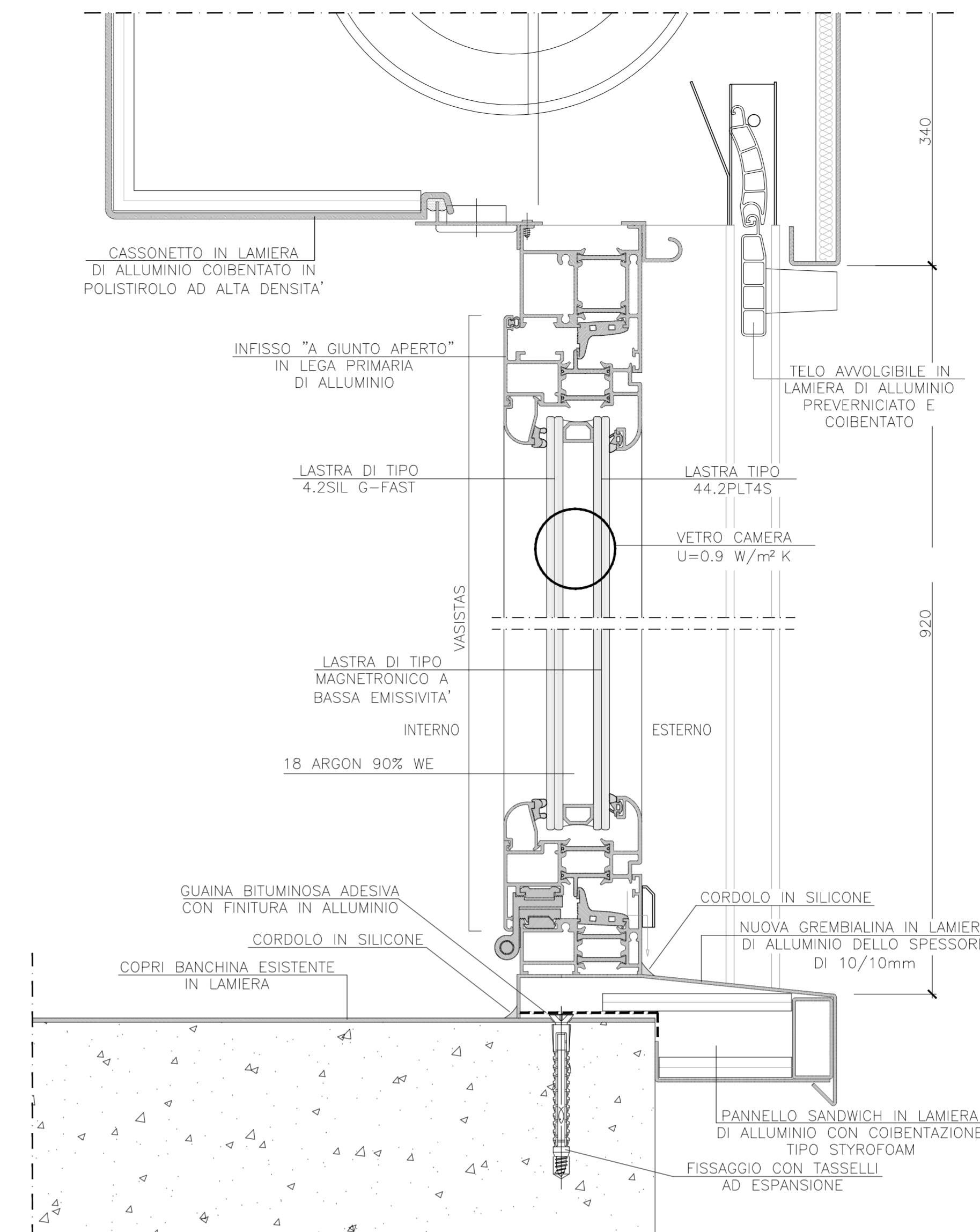
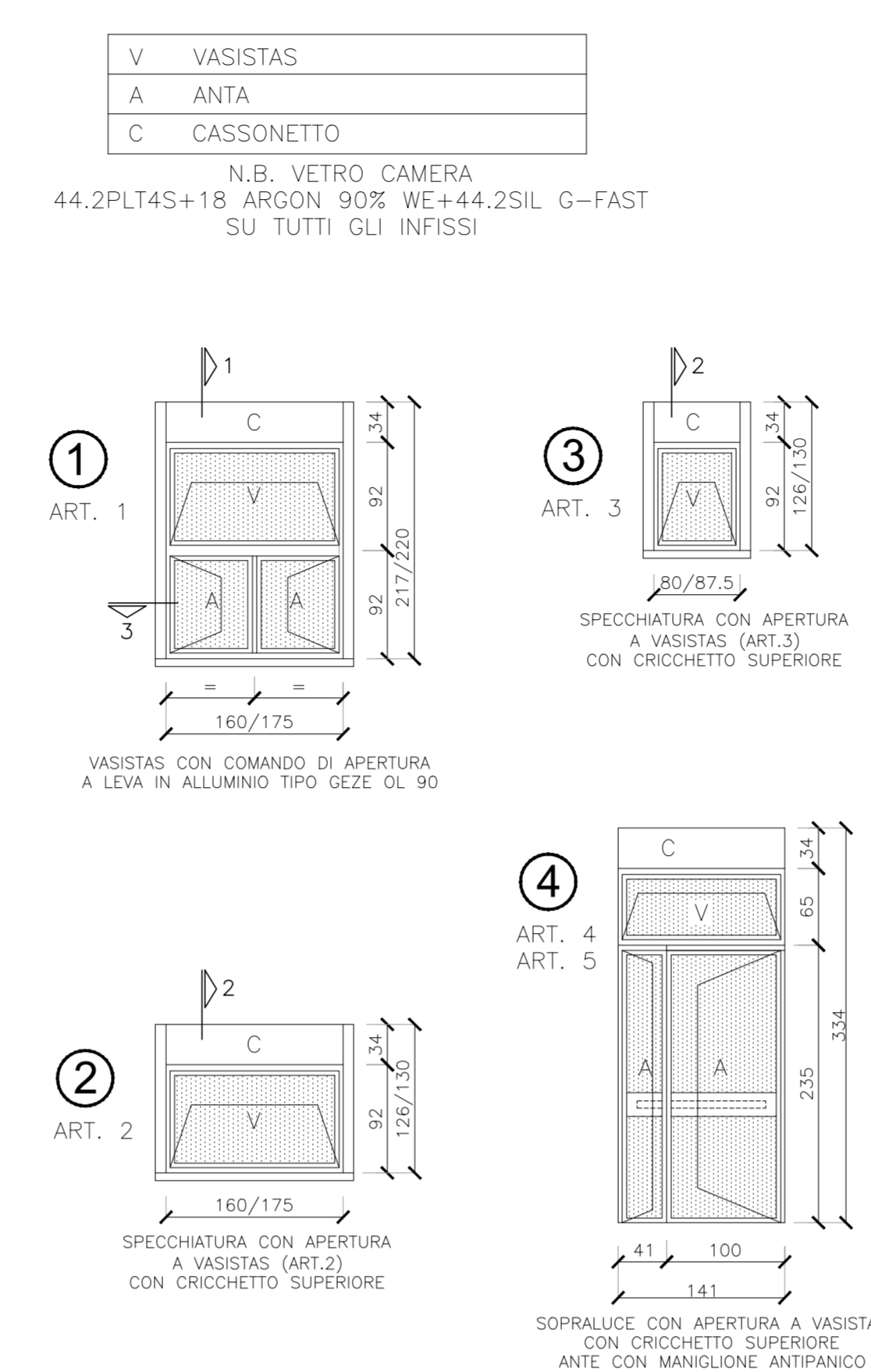
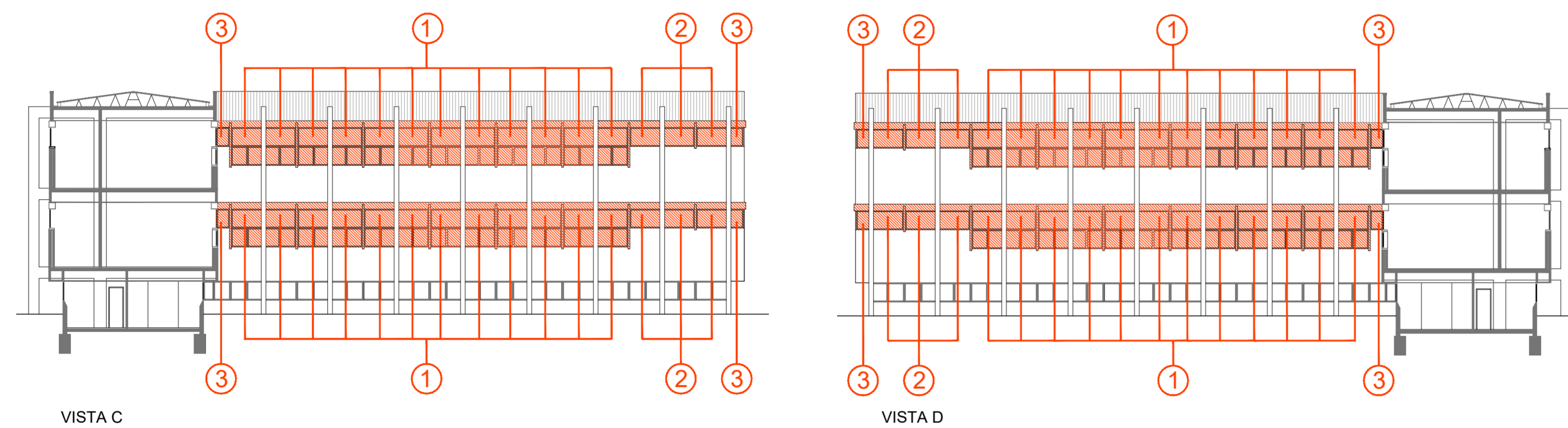
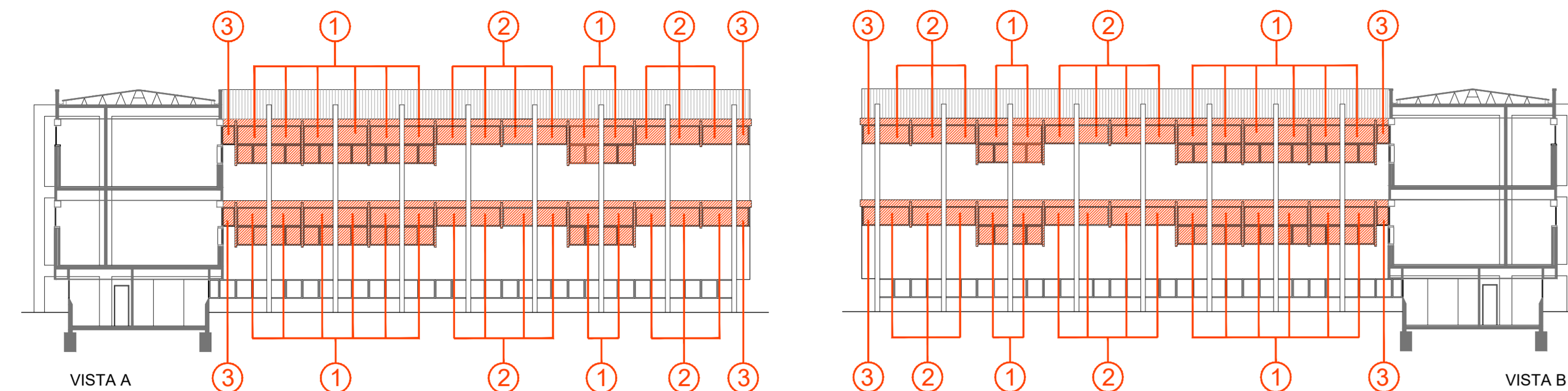

SEZIONE 2-2 (INFISSO TIPO 2)
ART. 2 SCALA 1:2

