

LEGENDA

- Porta tagliafuoco REI 120.
- Complesso antincendio UNI 45 da 1"1/2 completo di cassetta in lamiera, rubinetto idrante UNI 45, manichetta in nailon gommato internamente da mt. 20 e lancia permanentemente collegata con bocchello d. 12 mm.
- Estintore a polvere chimica da Kg 6, di tipo omologato dal Ministero dell' Interno, appeso a parete
- Idrante soprasuolo DN 80 di tipo antigelo a due attacchi UNI 70, per la motopompa dei VV.FF.
- Vie d'esodo
- Lunghezza percorso d'esodo
- Uscita di sicurezza (porta con dispositivo di apertura a spinta).
- Compartimento i esimo
- Copertura rete idrica esistente
- Copertura rete idrica di progetto
- Rivelatore di fumo.
- Locali gestiti dall'Università

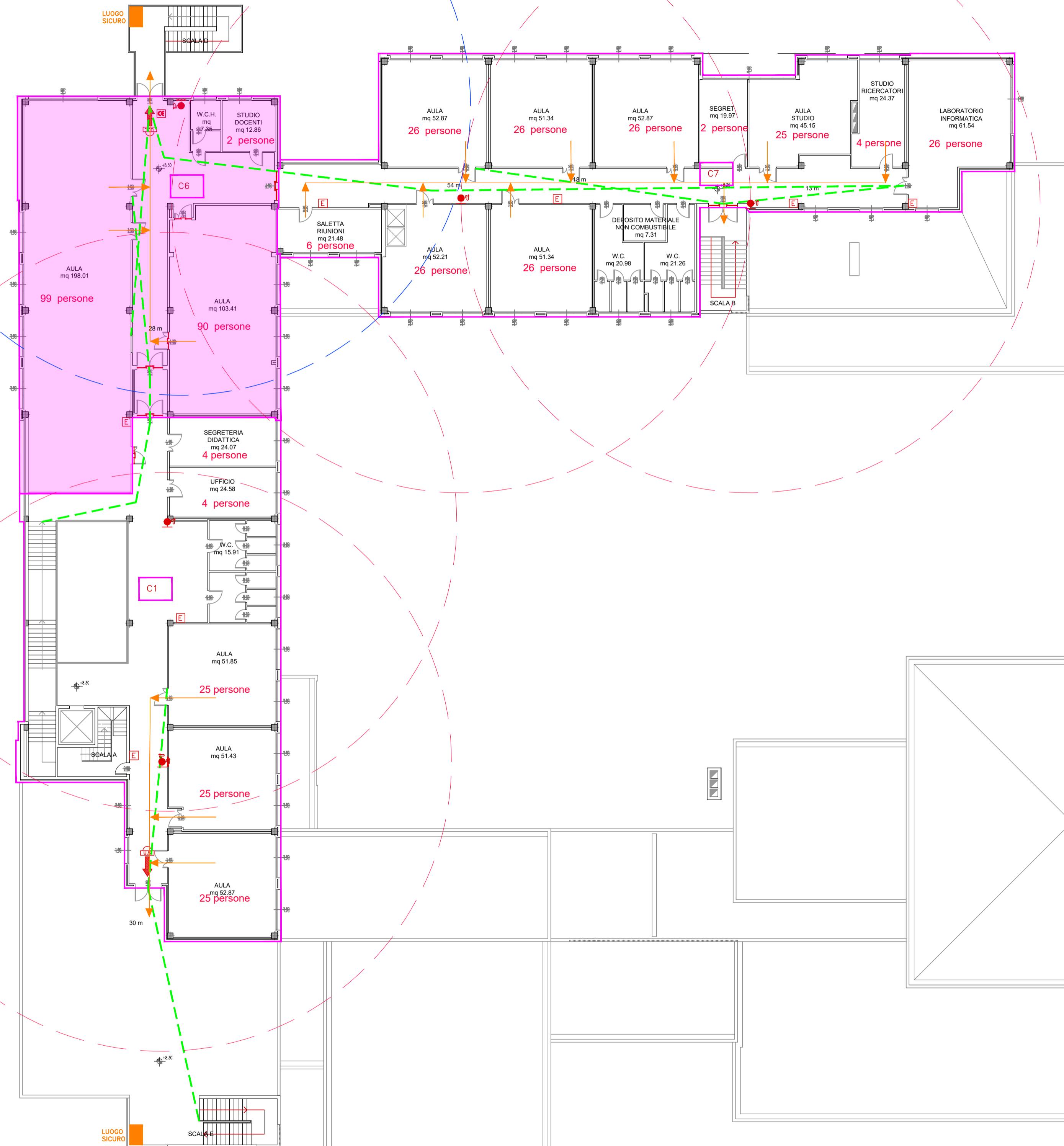



PROVINCIA RAVENNA

SETTORE LAVORI PUBBLICI
Servizio Edilizia Scolastica e Patrimonio

ADEGUAMENTO ALLA NORMATIVA ANTINCEDIO
DELL'I.T.G " C. MORIGIA" - I.T.A. " L. PERDISA SEDE DI VIA
DELL'AGRICOLTURA N. 5 - RAVENNA

PROGETTO DEFINITIVO/ESECUTIVO
Importo di progetto 530.000,00

COMPARTIMENTAZIONI E VIE D'ESODO PIANTA PIANO SECONDO

Presidente Michele de Pascale	Consigliere con Delega all'edilizia scolastica: Maria Luisa Martinez	Segretario Generale: Dott. Paolo Neri
Dirigente Responsabile del Settore: Ing. Paolo Nobile		Responsabile del Servizio: Arch. Giovanna Garzanti

RESPONSABILE UNICO DEL PROCEDIMENTO	Arch. Giovanna Garzanti	Documento Firmato digitalmente.....
PROGETTISTA COORDINATORE	Ing. Calogera Tiziana Napoli
COORDINATORE PER LA SICUREZZA IN FASE DI PROGETTAZIONE	Ing. Calogera Tiziana Napoli
PROGETTISTA ANTINCEDIO	Studio Associato Ne.Ma	Documento Firmato digitalmente.....
PROGETTISTA IMPIANTI MECCANICI	Ing. David Negrini
COLLABORATORI ALLA PROGETTAZIONE	Ing. Simone Pivi
	Ing. Annalisa Bollettino
	Geom. Franco Tocco

Elaborato num. VVF 03	Revisione 00	Data MAGGIO 2021	Scala: 1 : 200	Nome File: VVF_03_PS.pdf
---------------------------------	------------------------	---------------------	-------------------	-----------------------------