

# LEGENDA INTERVENTI

- A** Realizzazione di protezione antincendio di pareti divisorie realizzata con lastre in silicato di calce rinforzato e idrato con fibre di cellulosa densità 875 kg/mc, spessore 10 mm, omologate in Euroclasse A1, fissate alla muratura mediante tasselli metallici ad espansione.
- B** Installazione di porta tagliafuoco cieca, con struttura in acciaio omologata a norme UNI EN 1634-1/01
- C** Sostituzione di maniglione antipanico con idoneo maniglione con marcatura CE
- D** Sostituzione della porta per modifica del verso di apertura
- E** Installazione di idrante a parete UNI45
- F** Demolizione dell'impianto di ventilazione, rimozione di tutte le bocchette presenti in ogni aula e nei corridoi e ripristino delle compartimentazioni - intervento distribuito non rappresentato graficamente nella tavola

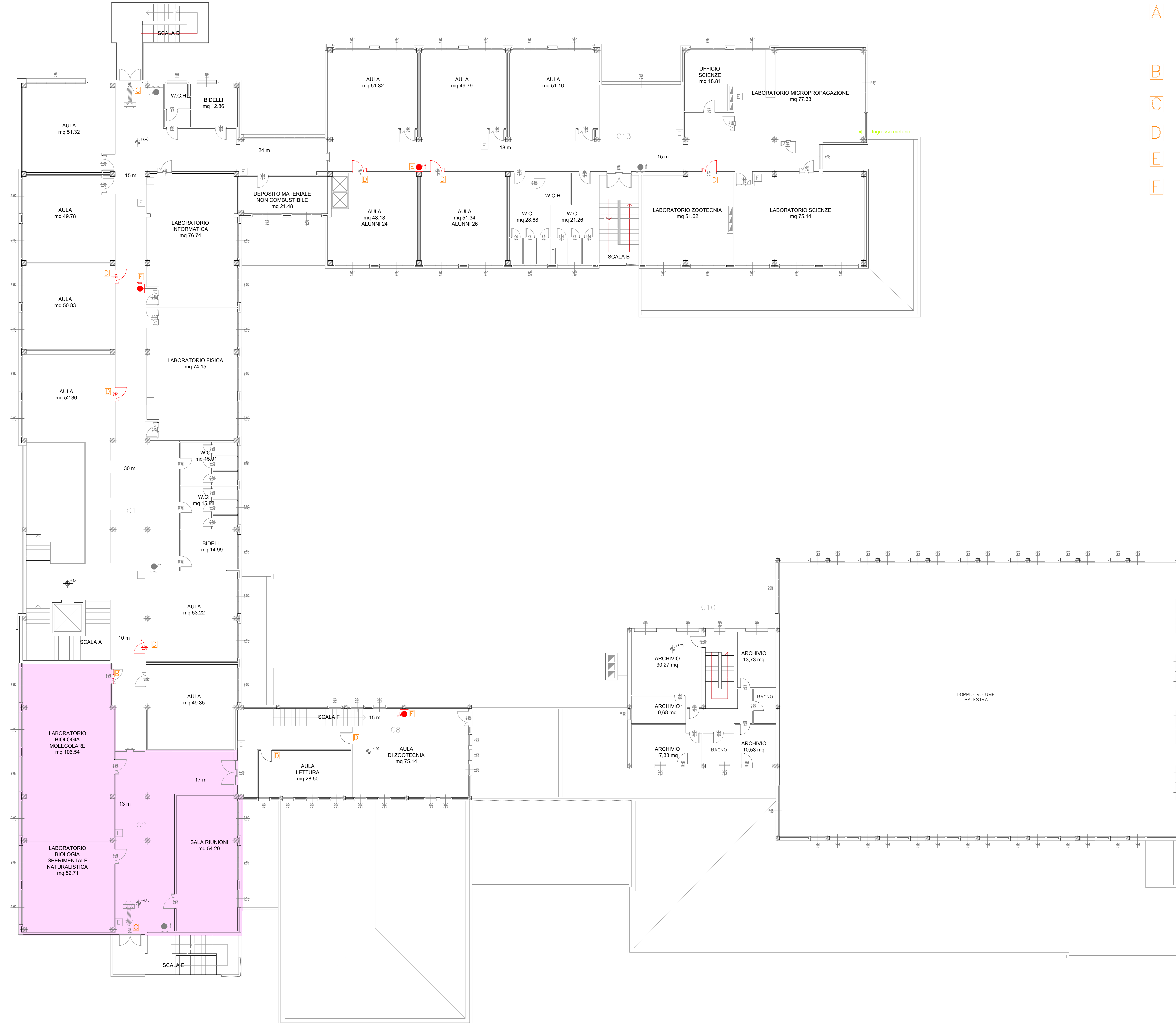

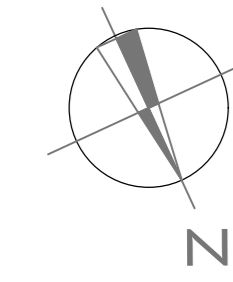

**PROVINCIA RAVENNA**  
SETTORE LAVORI PUBBLICI  
Servizio Edilizia Scolastica e Patrimonio

ADEGUAMENTO ALLA NORMATIVA ANTINCEDIO  
DELL'I.T.G. "C. MORIGIA" - I.T.A. "L. PERDISA SEDE DI VIA  
DELL'AGRICOLTURA N. 5 - RAVENNA

PROGETTO DEFINITIVO/ESECUTIVO  
Importo di progetto 530.000,00

**STATO DI PROGETTO**  
PIANO PRIMO

Presidente Michele de Pascale	Consiglieri con Delega all'ufficio scolastico Maria Luisa Martini	Segretario Generale Gott. Paolo Nesti
Dirigente Responsabile del Settore: Ing. Paolo Nobili		Responsabile del Servizio: Arch. Giovanni Garzanti

RESPONSABILE UNICO DEL PROCEDIMENTO Arch. Giovanni Garzanti	Ing. Caterina Tosana Napoli	Ing. Caterina Tosana Napoli
PROGETTISTA COORDINATORE Ing. Caterina Tosana Napoli	COORDINATORE PER LA SICUREZZA IN FASE DI PROGETTAZIONE Ing. Caterina Tosana Napoli	PROGETTISTA DEGLI IMPIANTI ELETTRICI Ing. Annalisa Boletto
PROGETTISTA ANTINCEDIO Ing. Annalisa Boletto	PROGETTISTA IMPIANTI MECCANICI Geom. Franco Tocco	COLLABORATORI ALLA PROGETTAZIONE

Elaborato num. <b>ARC 07 00</b>	Revisione	Data MAGGIO 2021	Scala 1 : 100	Nome File ARC_07_PROG-COMP_01.pdf
------------------------------------	-----------	---------------------	------------------	--------------------------------------