

PIANTA PIANO INTERRATO
Scala 1:200

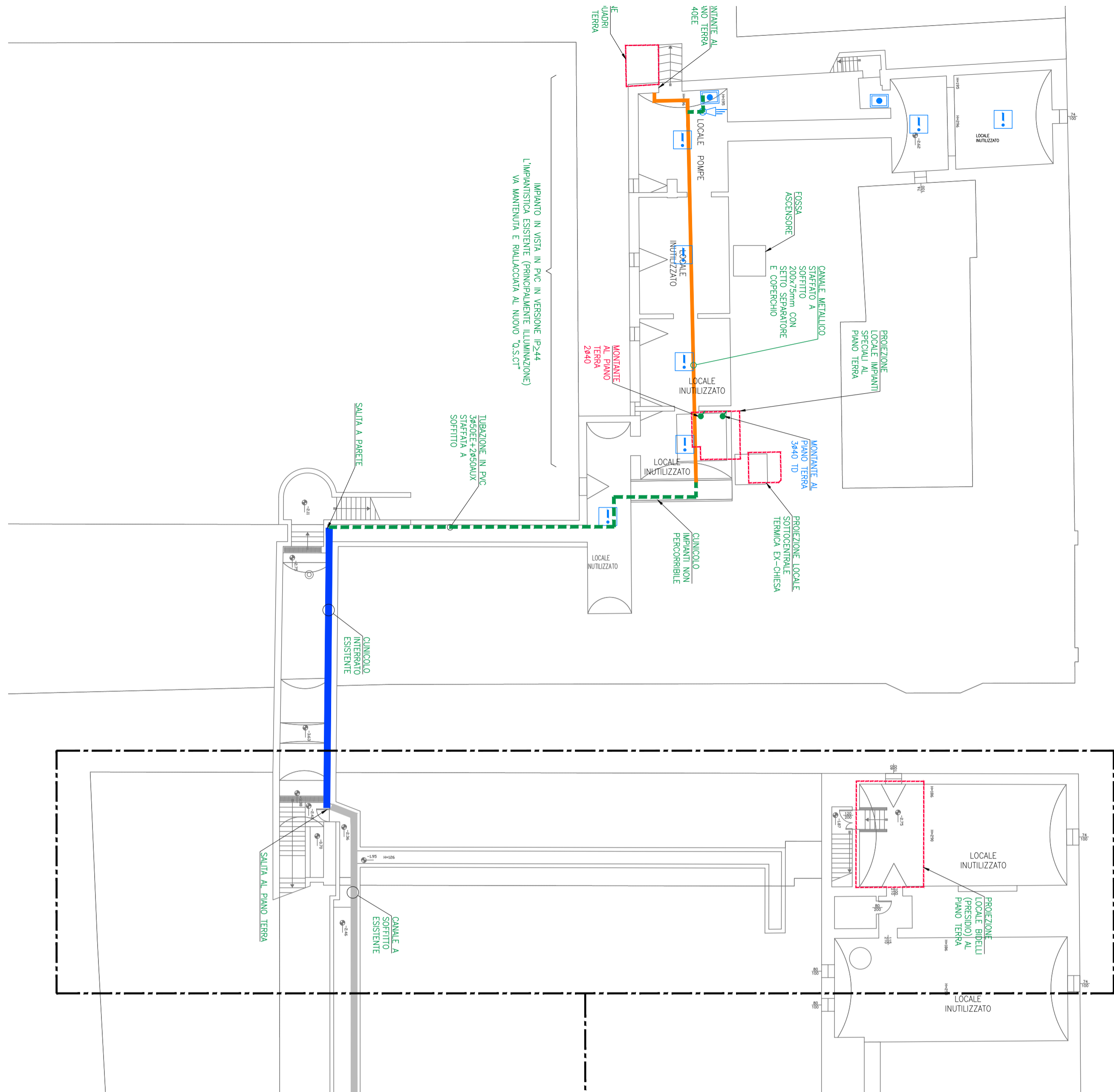

PIANTA PIANO TERRA - ZONA BIDELLERIA
Scala 1:200

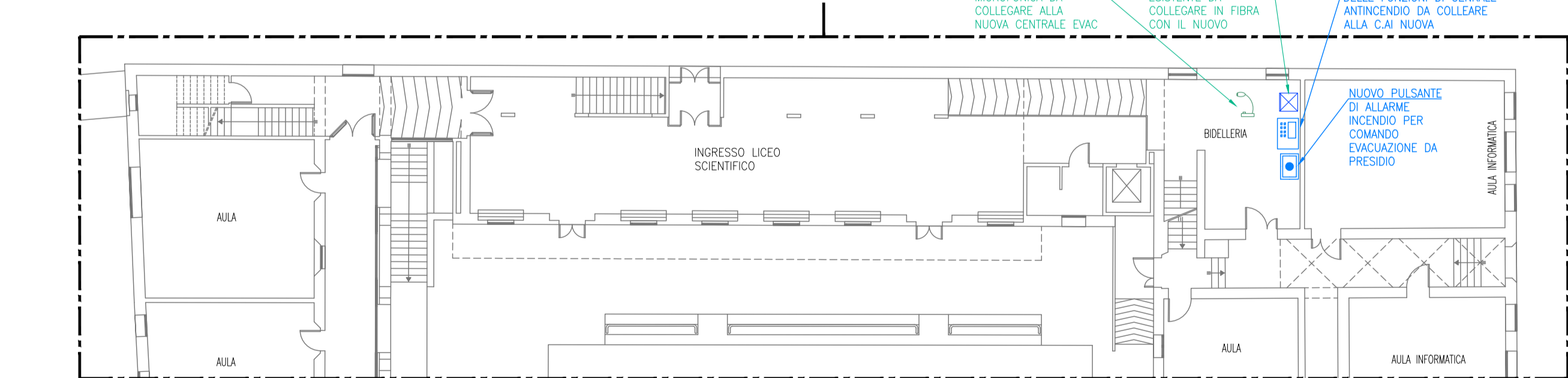

PIANTA PIANO TERRA
Scala 1:100

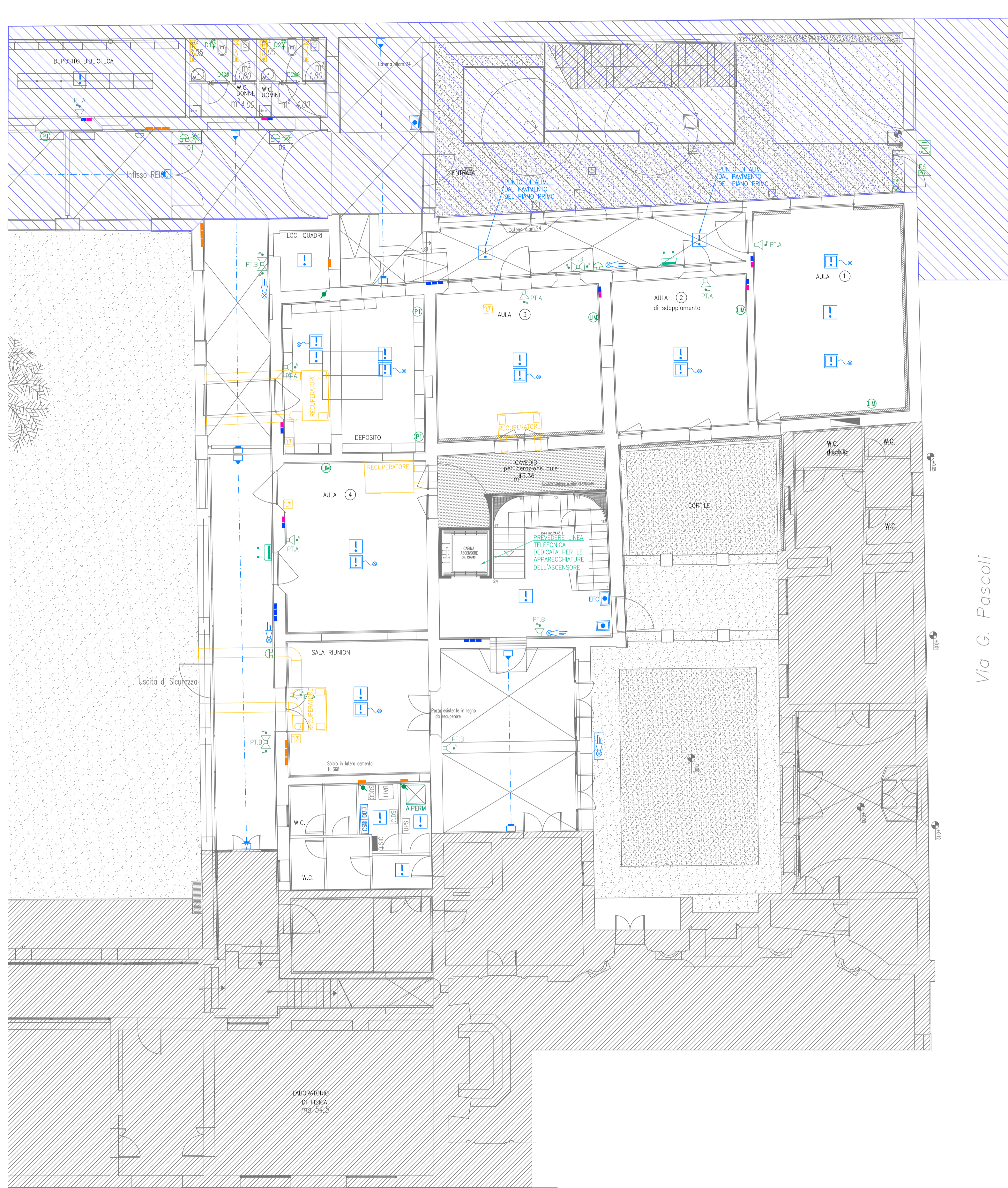

Provincia di Ravenna
Settore Lavori Pubblici
Servizio Edilizia Scolastica e Patrimonio

MIGLIORAMENTO SISMICO DEL "LICEO TORRICELLI-BALLARDINI"- SEDE DELL'INDIRIZZO SCIENTIFICO DI VIA S.MARIA DELL'ANGELO, 48 FAENZA (Ra)

PROGETTO DEFINITIVO - ESECUTIVO PRIMO Stralcio - 1° e 2° Lotto
LOTTO 1° - IMPIANTO ELETTRICO - IMPIANTI ELETTRICI SPECIALI

Presidente: Michele De Pascalis	Consigliere delegato Pubblica Istruzione - Edilizia Scolastica - Patrimonio: Maria Luisa Martinez
Dirigente responsabile del Settore: Ing. Paolo Nobilio	Responsabile del Servizio: Arch. Giovanna Garzanti
RESPONSABILE UNICO DEL PROCEDIMENTO: Ing. Paolo Nobilio	PROGETTISTI OPERE ARCHITETTONICHE: Arch. Claudio Piersanti- Arch. Rita Rava Arch. Stefania Altieri
COLLABORATORE ALLA PROGETTAZIONE: Ing. Angelo Sampieri	PROGETTISTA OPERE STRUTTURALI: Ing. Fulvio Sangiorgi
COLLABORATORE PROGETTAZIONE OPERE STRUTTURALI: Ing. Angelo Sampieri	PROGETTISTA IMPIANTI ELETTRICI: ELTEC srl Società di Ingegneria
COORDINATORE DELLA SICUREZZA IN FASE DI PROGETTAZIONE: Arch. Stefania Altieri	PROGETTISTA PREVENZIONE INCENDI: ELTEC srl Società di Ingegneria

TITOLO ELABORATO: **PROGETTO: PIANTE PIANO INTERRATO E TERRA**

Rev.	Descrizione	Redatto:	Controllato:	Approvato:	Data:
00	EMISSIONE	F.B.	B.V.		
01	REVISIONE				