

PIANTA PIANO TERRA - Lotto 2

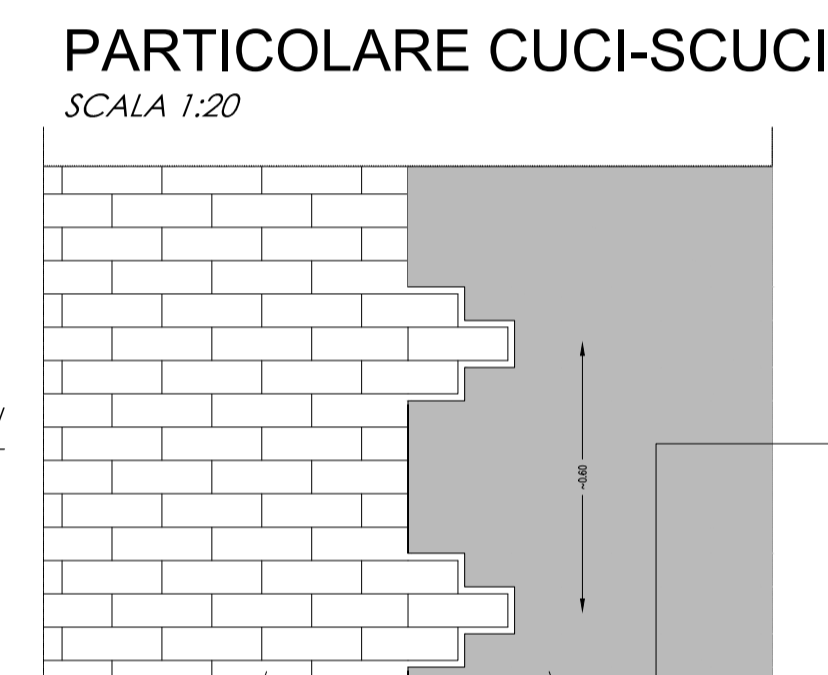

SEZIONE TIPICA Lotto 2 T - T

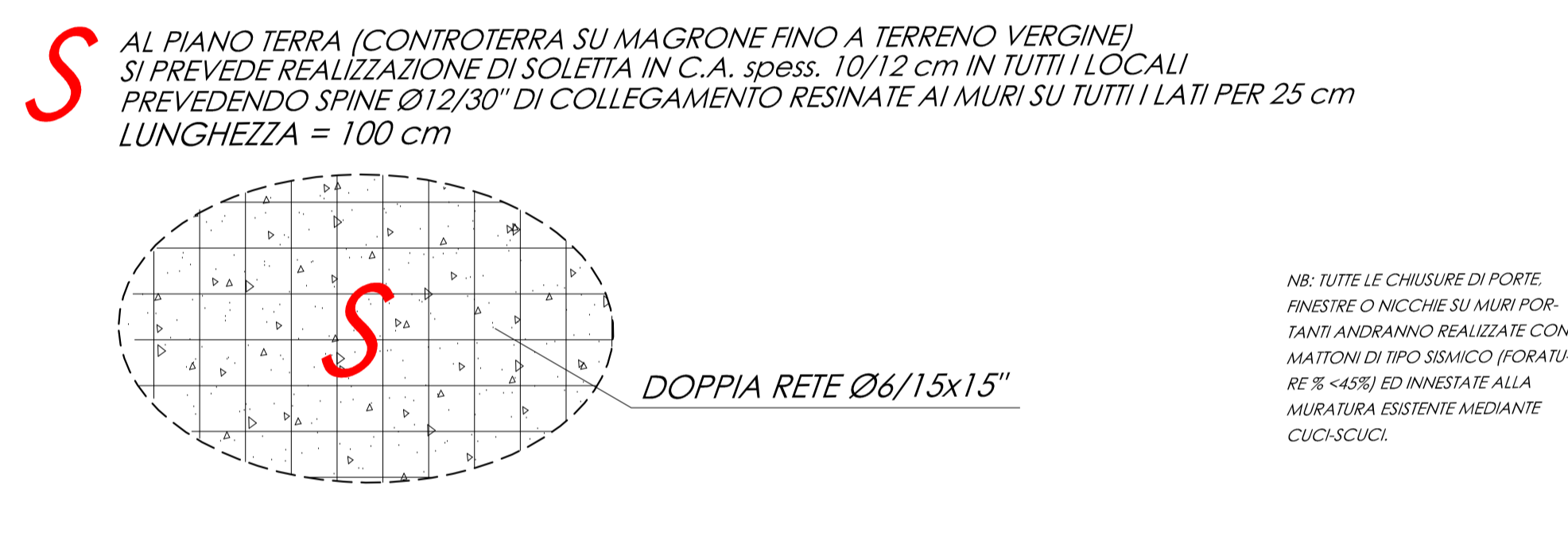
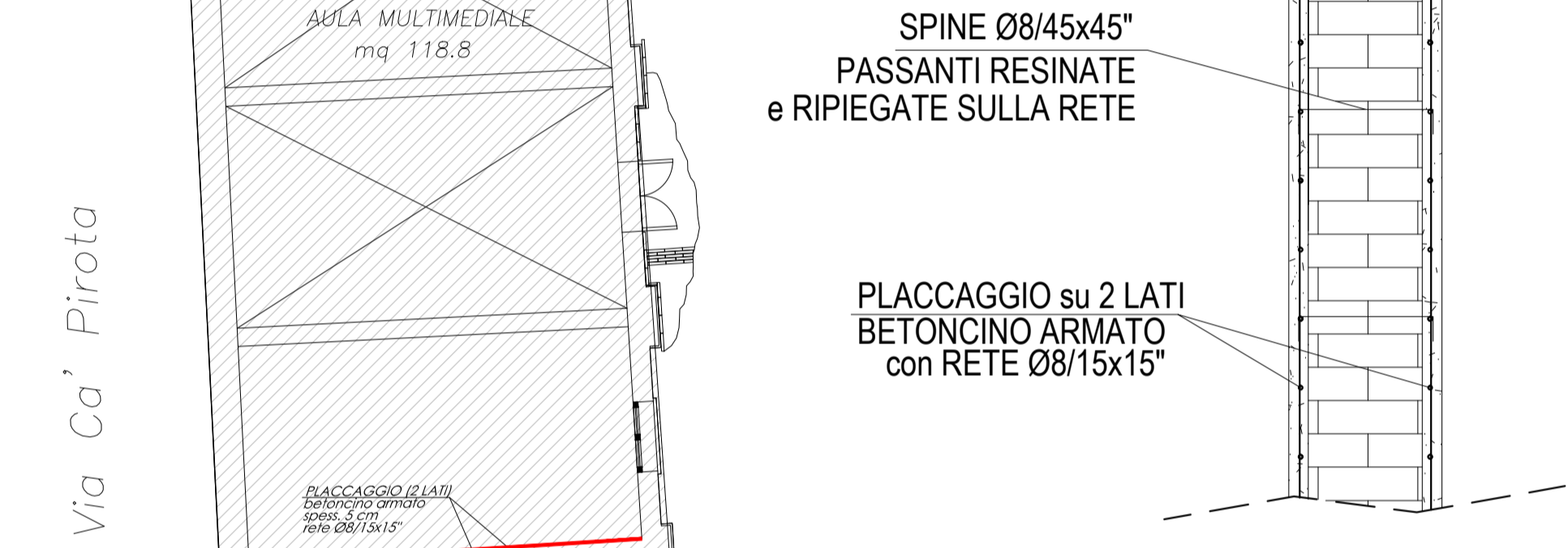
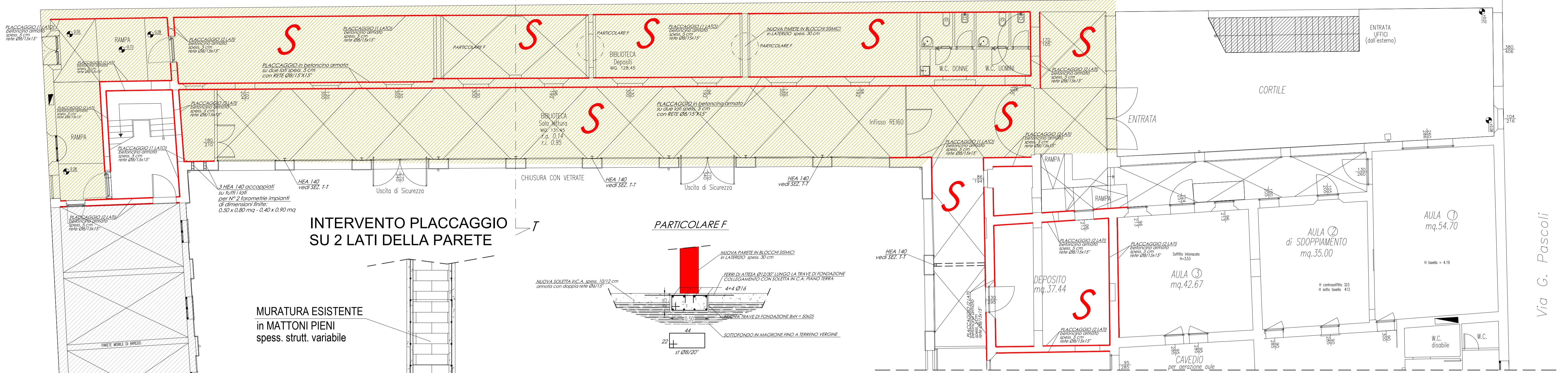
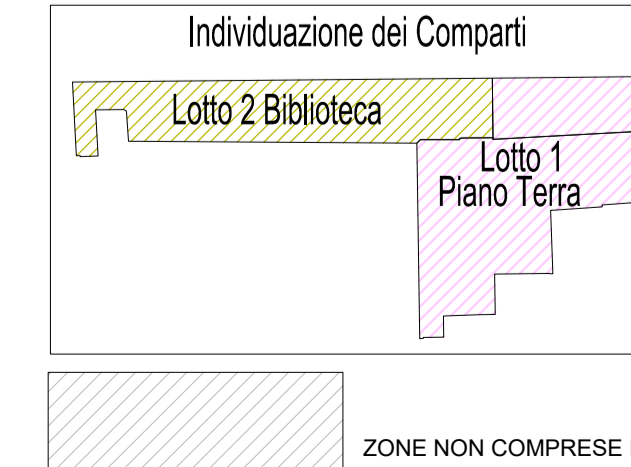
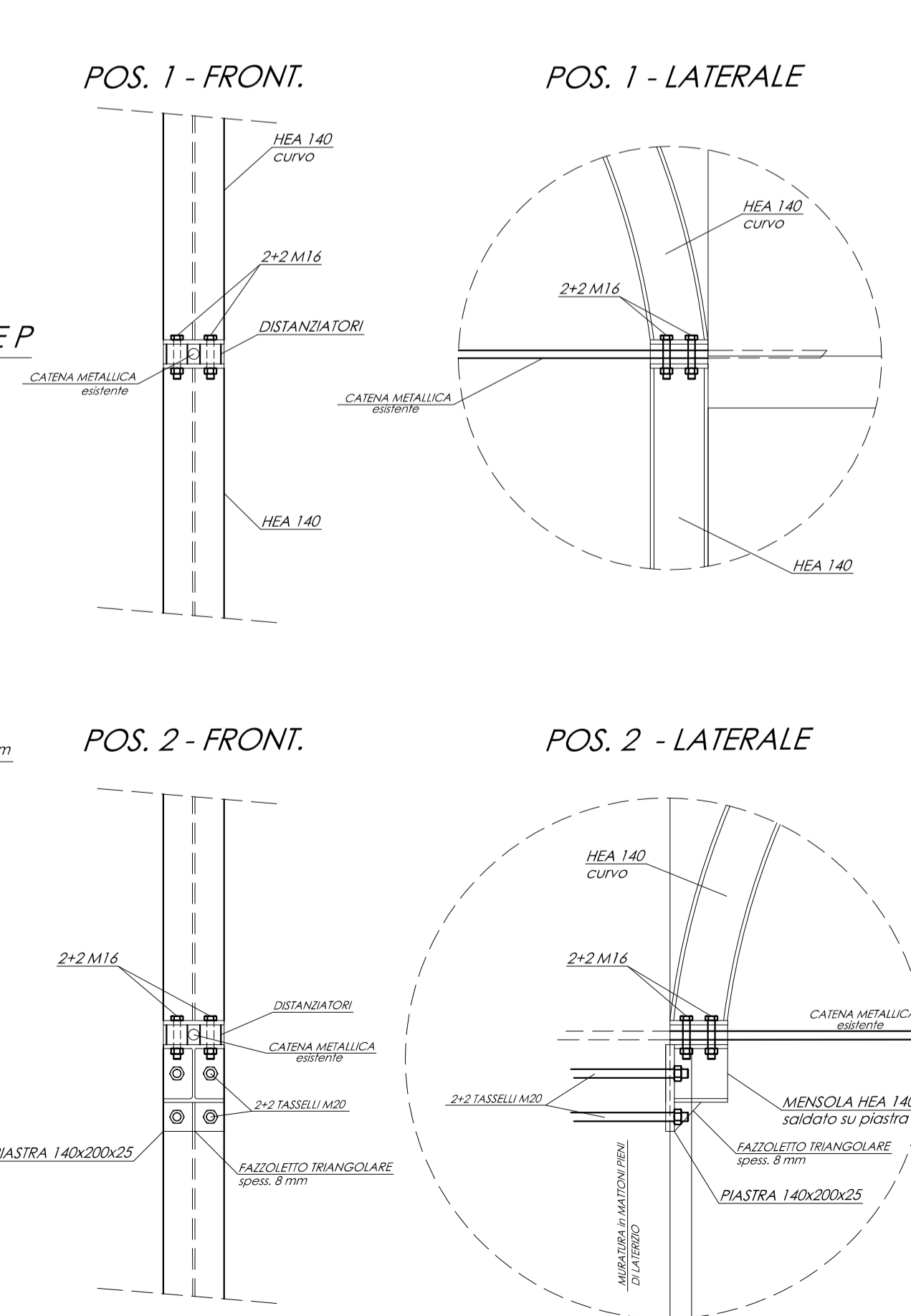
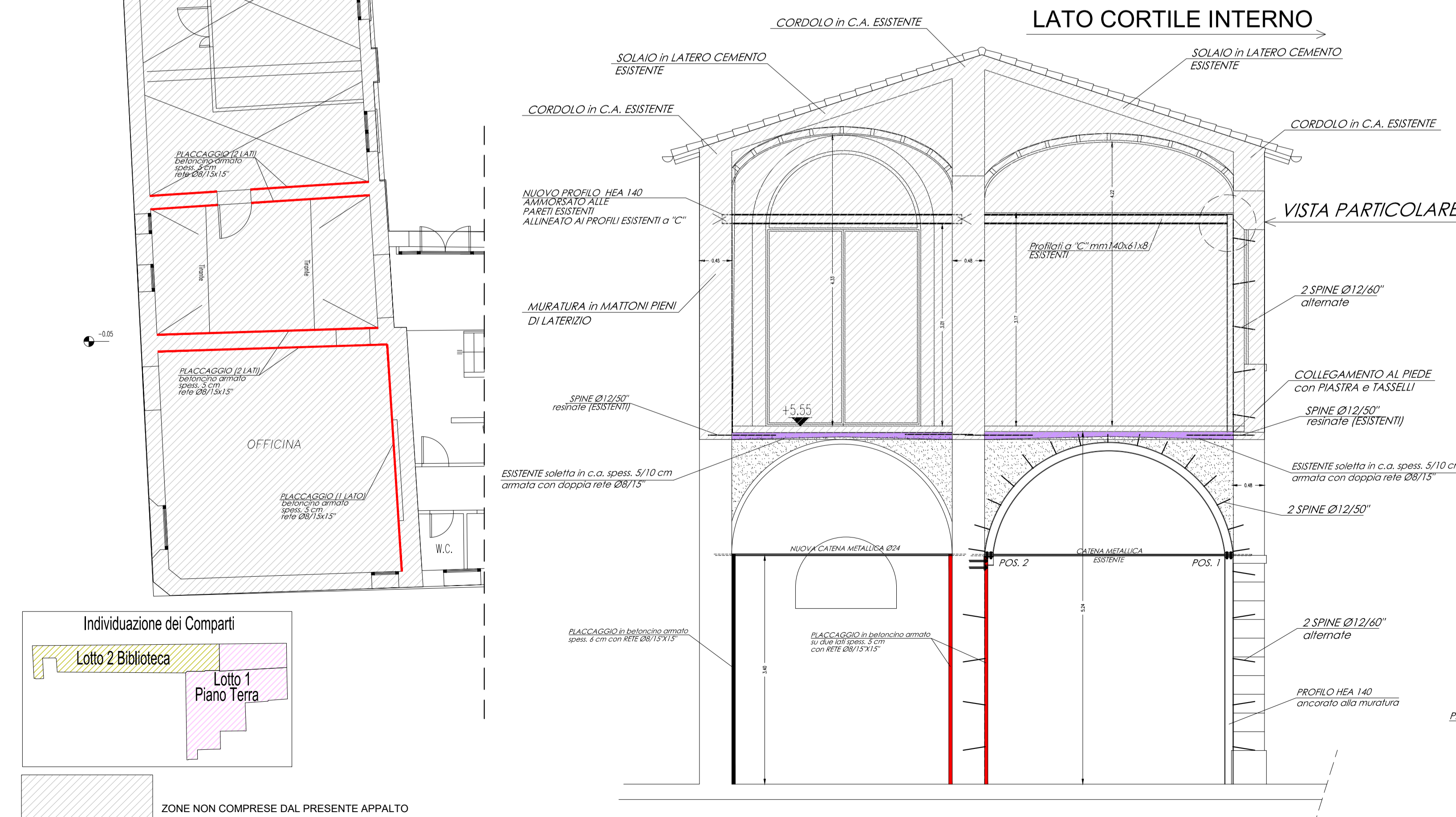

		Settore Lavori Pubblici Servizio Edilizia Scolastica e Patrimonio	
MIGLIORAMENTO SISMICO DEL "LICEO TORRICELLI-BALLARDINI" - SEDE DELL'INDIRIZZO SCIENTIFICO DI VIA S.MARIA DELL'ANGELO, 48 FAENZA (Ra)			
PROGETTO DEFINITIVO - ESECUTIVO PRIMO Stralco - 1° e 2° Lotto OPERE STRUTTURALI			
Presidente: Michele de Pascale		Consigliere delegato Pubblica Istruzione - Edilizia Scolastica - Patrimonio: Maria Luisa Martinez	
Dirigente responsabile del Settore: Ing. Paolo Nobile		Responsabile del Servizio: Arch. Giovanna Garzanti	
RESPONSABILE UNICO DEL PROCEDIMENTO: Ing. Paolo Nobile			
PROGETTISTI OPERE ARCHITETTONICHE: Arch. Claudio Piersanti- Arch. Rita Rava			
COLLABORATORE ALLA PROGETTAZIONE: Arch. Stefania Altieri			
PROGETTISTA OPERE STRUTTURALI: Ing. Angelo Sampieri			
PROGETTISTA OPERE STRUTTURALI: Ing. Filippo Sangiorgi			
PROGETTISTA IMPIANTI IDRICI e MECCANICI: ELTEC srl Società di Ingegneria			
PROGETTISTA IMPIANTI ELETTRICI: ELTEC srl Società di Ingegneria			
COORDINATORE della SICUREZZA IN FASE DI PROGETTAZIONE: Arch. Stefania Altieri			
PROGETTISTA PREVENZIONE INCENDI: ELTEC srl Società di Ingegneria			
TITOLO ELABORATO: Comparto L - PROGETTO: Pianta Piano Terra			
Codice elaborato: PD_PE_STR_06_00	Revisioni: 00	Data: 31/05/2021	Scala: 1:100+ Nome file di archiviazione: PD_PE_STR_06_CO-L-PT_1.00
PROFESSIONISTA RESPONSABILE: Ing. Angelo Sampieri		FIRMATO DIGITALMENTE	
FIRMATO DIGITALMENTE		FIRMATO DIGITALMENTE	
Rev. 00 EMISSIONE	Redatto: AS-FS	Controllato: AS	Approvato: Data:
Rev. 01 REVISIONE			