



Settore Lavori Pubblici
Servizio Edilizia Scolastica e Patrimonio

NUOVA COSTRUZIONE IN ADIACENZA ALLA SEDE DELL'I.T.G.C. "G. COMPAGNONI" E DELL'I.T.S. "G. MARCONI" DI LUGO - VIA LUMAGNI 24/26 FINALIZZATA ALLA DISMISSIONE DELLA SEDE DELL'I.P.S.I.A. "E. MANFREDI" DI LUGO - VIA TELLARINI 34/36
via Lumagni, n°24/26 - LUGO (RA)

PROGETTO DEFINITIVO - ESECUTIVO

Presidente: Michele de Pascale	Consigliere delegato Pubblica Istruzione - Edilizia Scolastica - Patrimonio: Maria Luisa Martinez				
Dirigente responsabile del Settore: Ing. Paolo Nobile	Responsabile del Servizio: Arch. Giovanna Garzanti				
RESPONSABILE UNICO DEL PROCEDIMENTO: Ing. Paolo Nobile					
PROGETTISTA COORDINATORE: Arch. Giovanna Garzanti					
COORD. SICUREZZA PROGETTAZIONE: Ing. Paolo Nobile					
PROGETTISTA OPERE ARCHITETTONICHE: Arch. Giovanni Piazzi					
COLLABORATORI: Ing. Giulia Angeli					
PROGETTISTA ANTINCENDIO: Ing. Junior Annalisa Bollettino					
ELABORAZIONE GRAFICA: Ing. Giulia Angeli Arch. Giovanni Piazzi					
Rev. 0	Descrizione EMMISSIONE	Redatto:	Controllato:	Approvato:	Data: 02/12/2019
1					
2					
3					

PROGETTISTA OPERE STRUTTURALI Ing. Massimo Rosetti	PROGETTISTA ACUSTICO Ing. Letizia Pretolani	PROGETTISTA IMPIANTI ELETTRICI E IMPIANTI MECCANICI Ing. Patrizio Bernetti
COLLABORATORI Ing. Andrea Polani		

TITOLO ELABORATO: **STILATE PILASTRI**

Elaborato num STR07	Revisione: 0	Data: 02/12/2019	Scala: 1:50	Nome file: STR07_TAV_S_R00
------------------------	-----------------	---------------------	----------------	-------------------------------

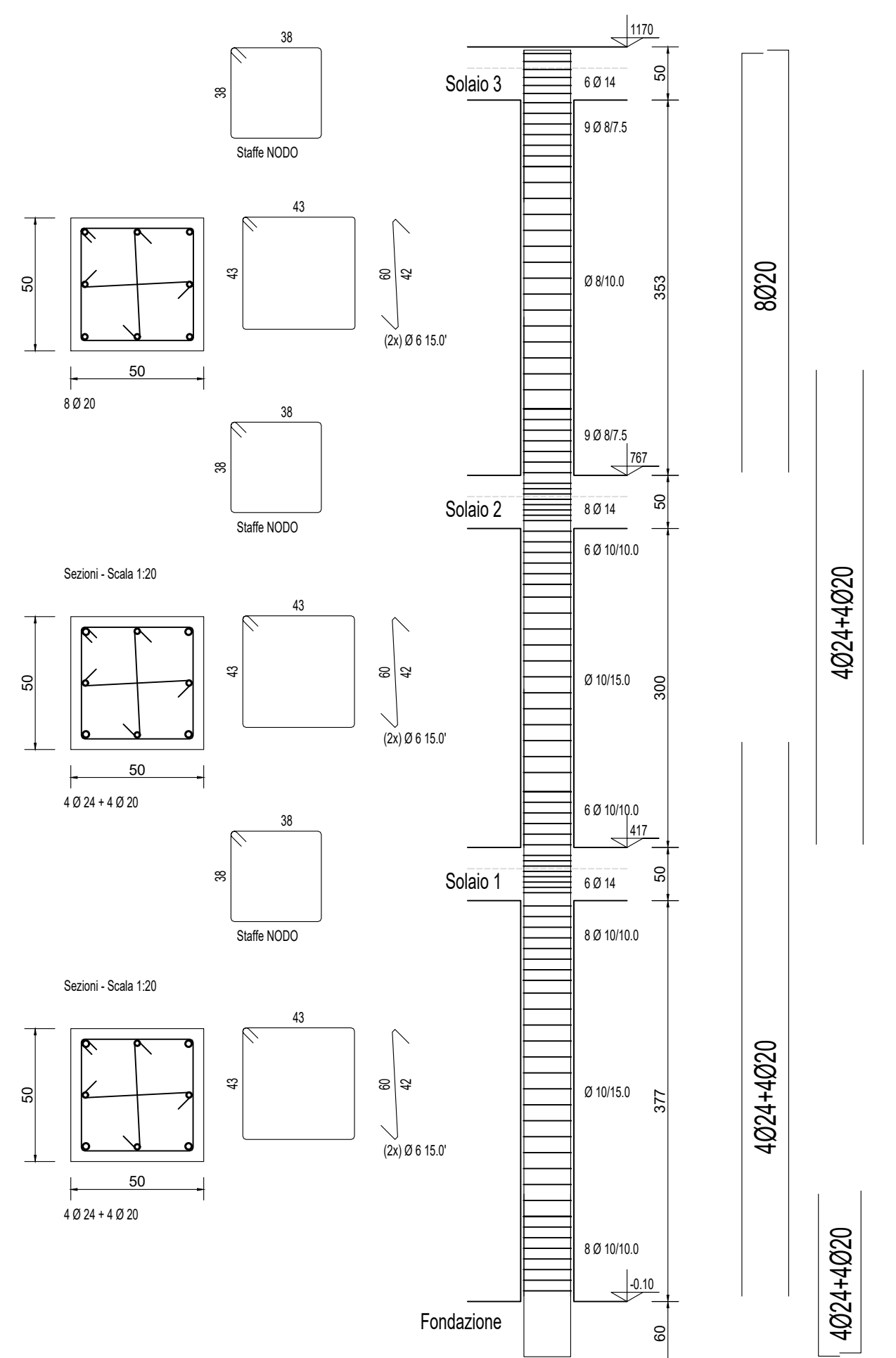

PILASTRI NODI 1-19

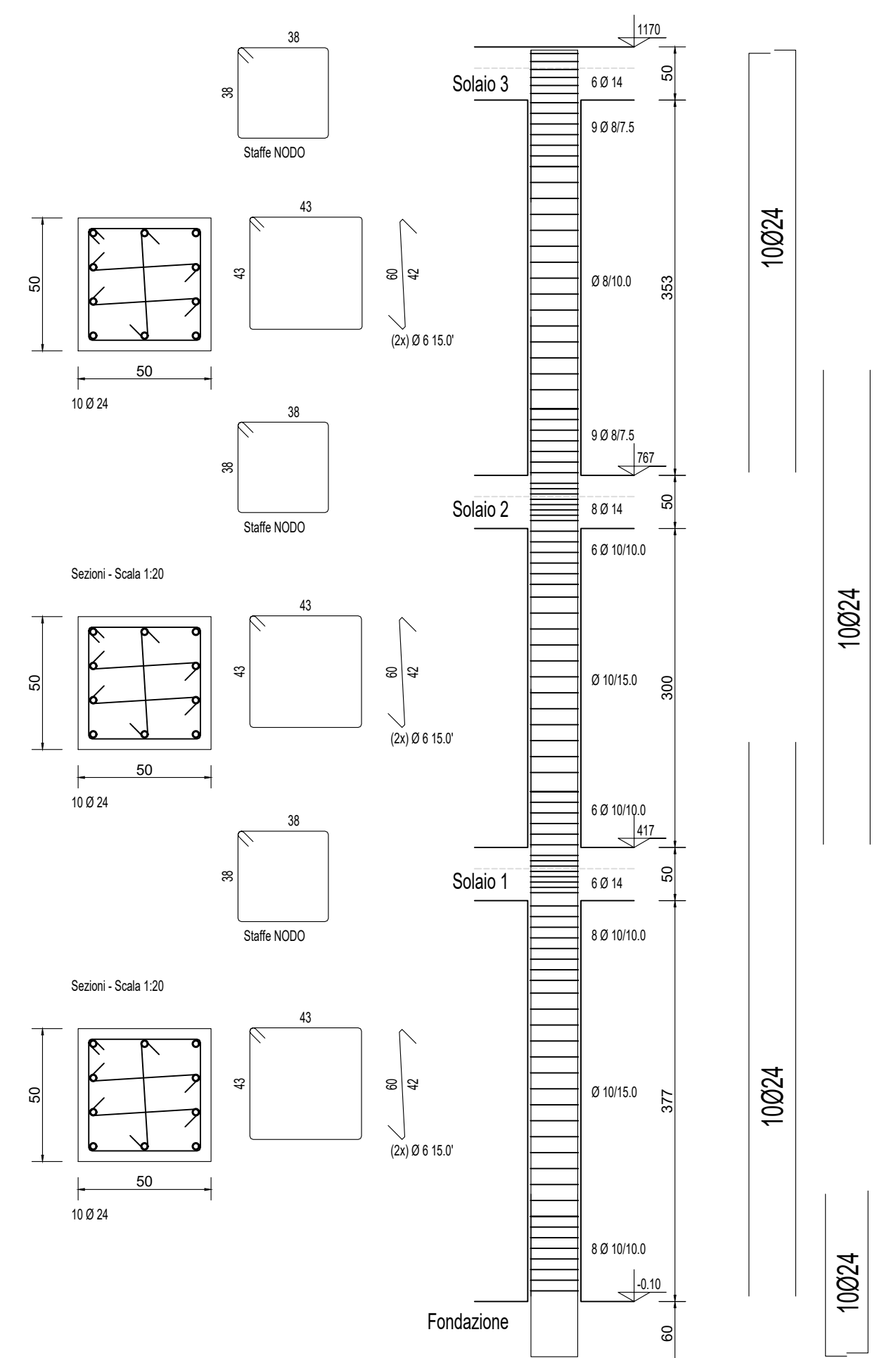

PILASTRI NODI 2-3-20-21

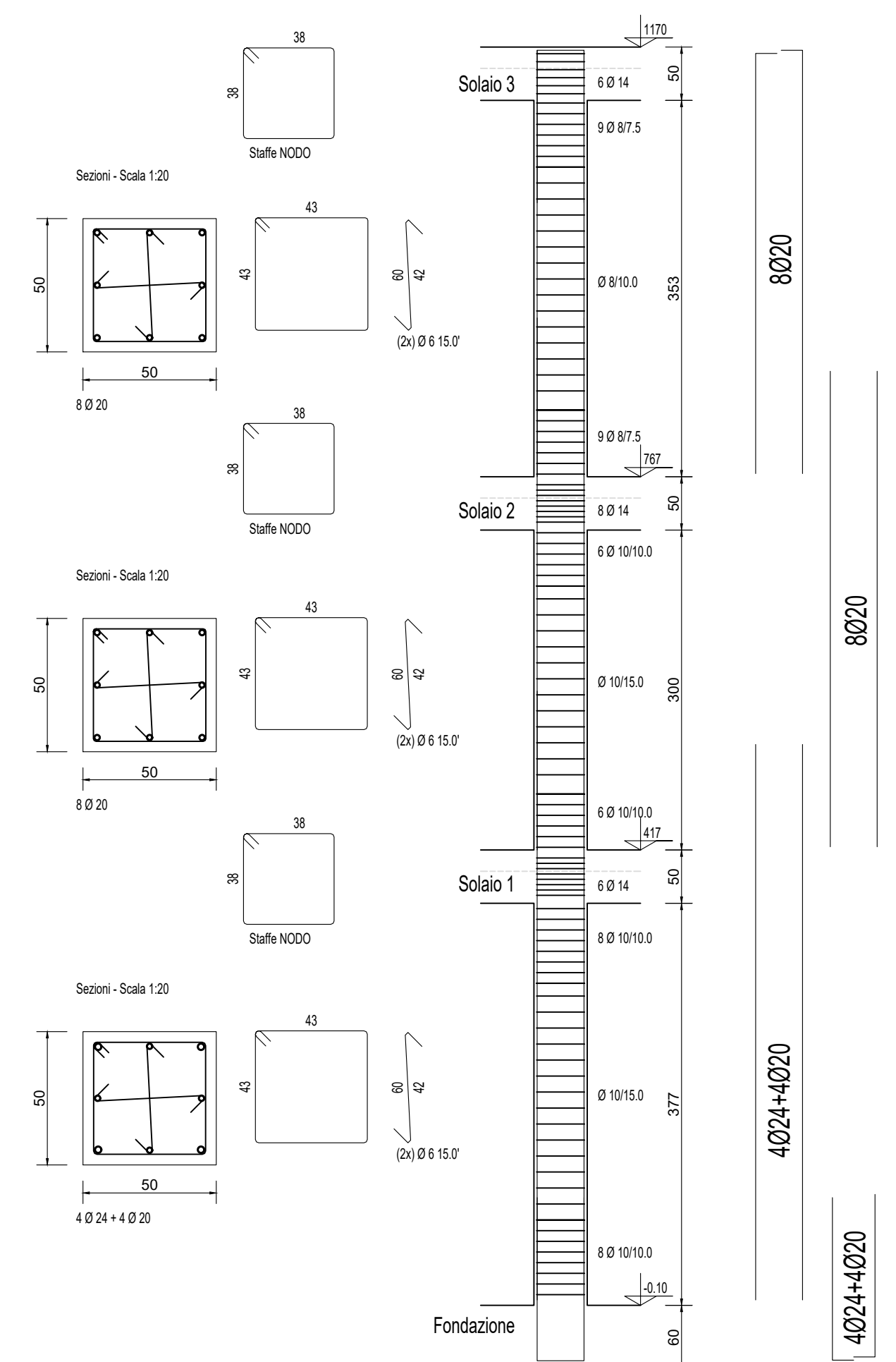

PILASTRI NODI 4-22

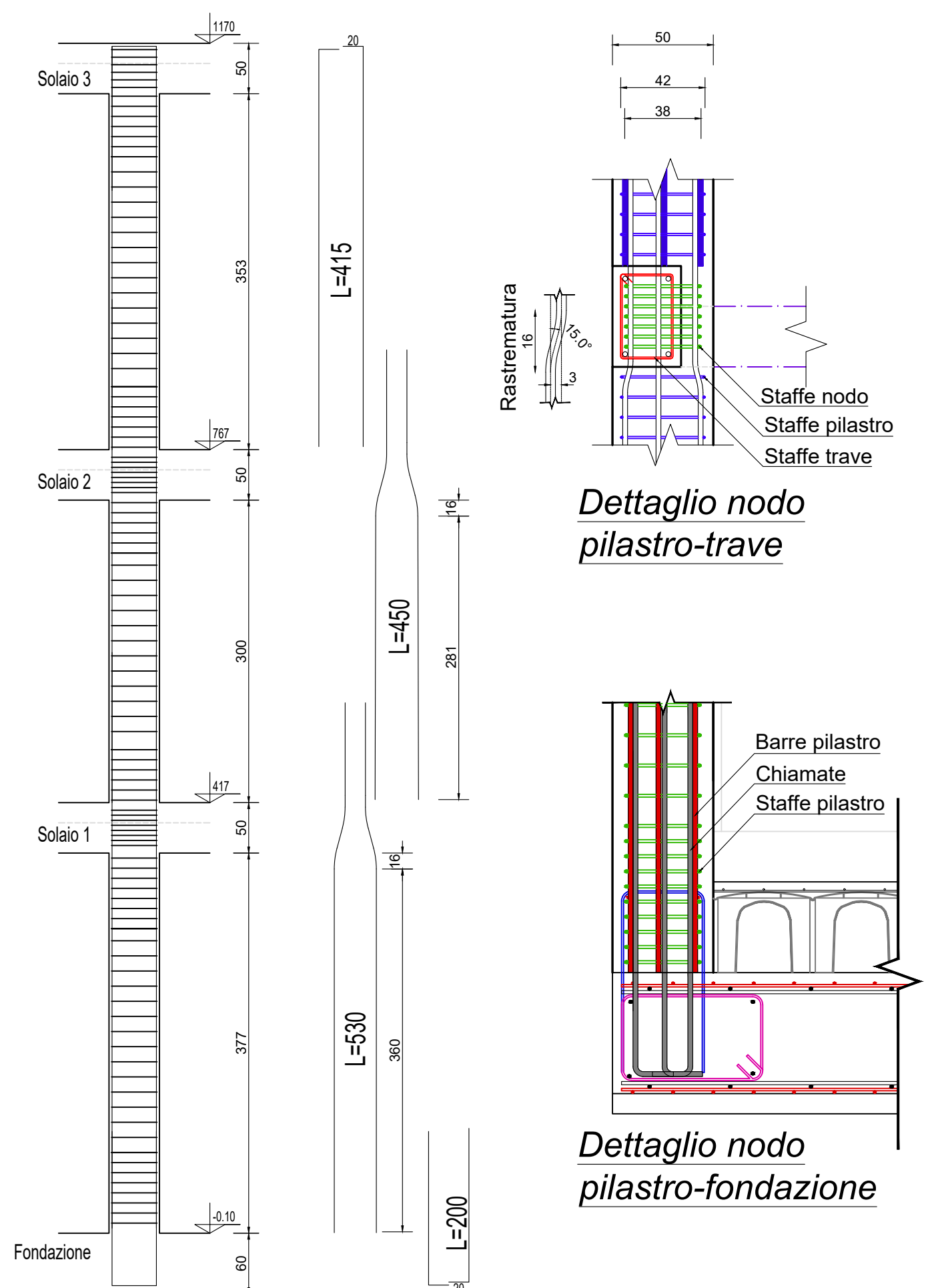

TAGLIO FERRI PILASTRI

LE MISURE DEL TAGLIO FERRO VANNO VERIFICATE IN CANTIERE ED EVENTUALI MODIFICHE CONCORDATE CON LA D.LL.

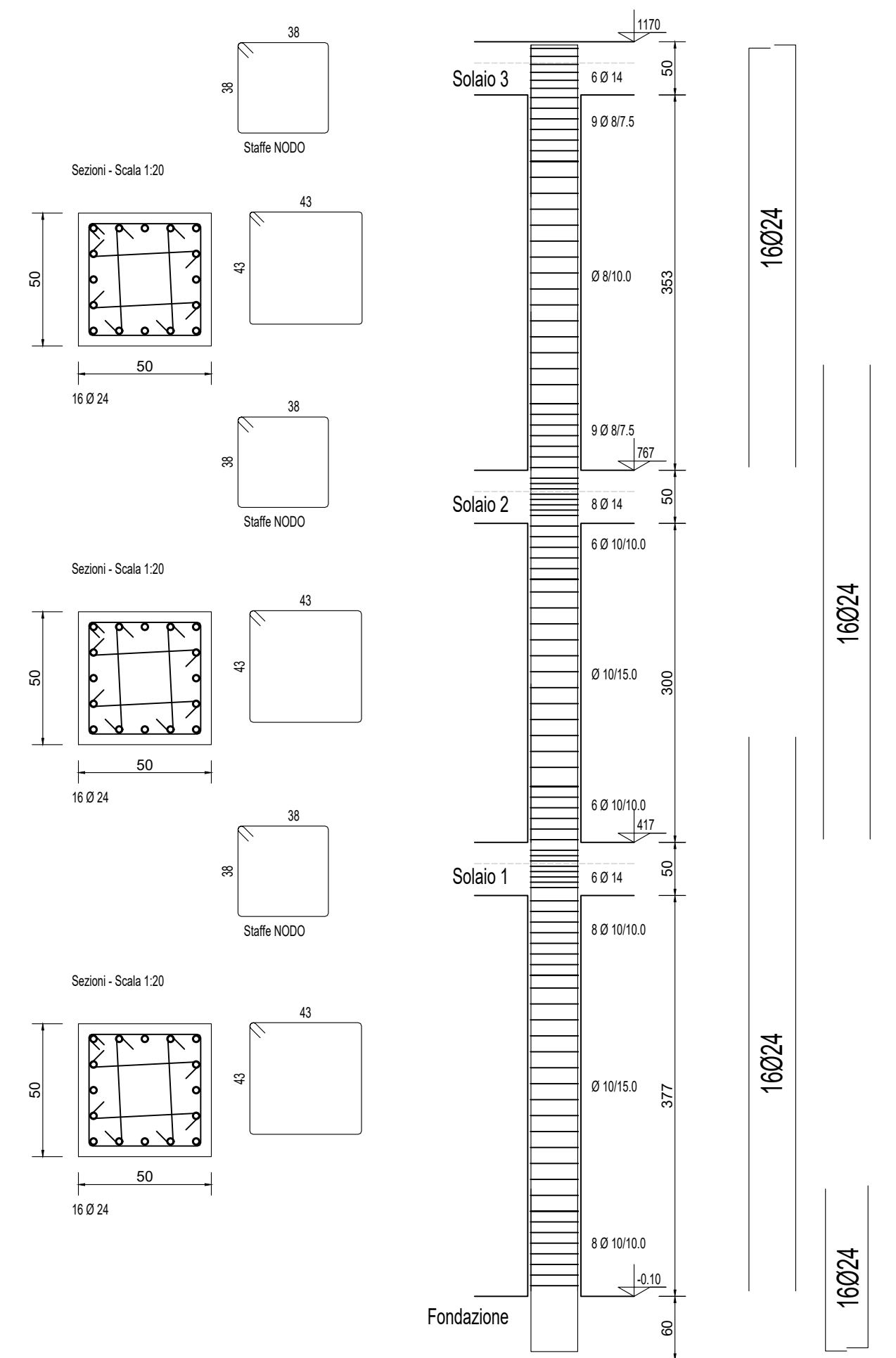

PILASTRI NODI 5-11-12-13

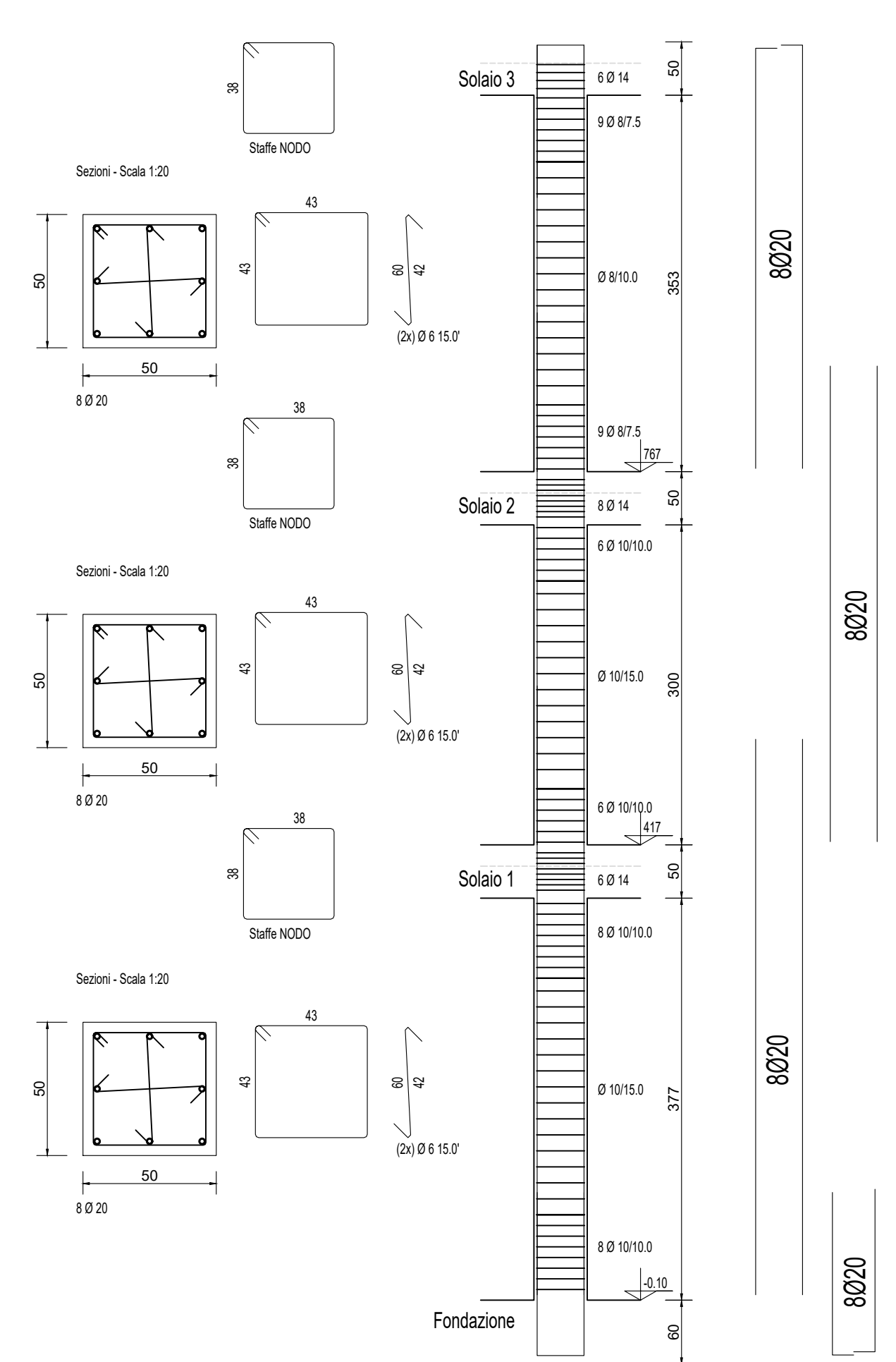

PILASTRI NODI 6-7-8-9-10-13-14-15-16-17