

NUOVA COSTRUZIONE IN ADIACENZA ALLA SEDE DELL'I.T.G.C. "G. COMPAGNONI" E DELL'I.T.I.S. "G. MARCONI" DI LUGO - VIA LUMAGNI 24/26 FINALIZZATA ALLA DISMISSIONE DELLA SEDE DELL'I.P.S.I.A. "E. MANFREDI" DI LUGO - VIA TELLARINI 34/36
 via Lumagni, n°24/26 - LUGO (RA)

PROGETTO DEFINITIVO - ESECUTIVO

Presidente: Michele de Pascale	Consigliere delegato Pubblica Istruzione - Edilizia Scolastica - Patrimonio: Maria Luisa Martinez
Dirigente responsabile del Settore: Ing. Paolo Nobile	Responsabile del Servizio: Arch. Giovanna Garzanti
RESPONSABILE UNICO DEL PROCEDIMENTO: Ing. Paolo Nobile	Firmato digitalmente
PROGETTISTA COORDINATORE: Arch. Giovanna Garzanti	Firmato digitalmente
COORD. SICUREZZA PROGETTAZIONE: Ing. Paolo Nobile	Firmato
PROGETTISTA OPERE ARCHITETTONICHE: Arch. Giovanni Plazzi	Firmato
COLLABORATORI: Ing. Giulia Angeli	Firmato
PROGETTISTA ANTINCENDIO: Ing. Junior Annalisa Bollettino	Firmato
ELABORAZIONE GRAFICA: Ing. Giulia Angeli	Firmato
Arch. Giovanni Plazzi	Firmato

Rev.	Descrizione	Redatto:	Controllato:	Approvato:	Data:
0	EMISSIONE	G. P.	G. G.	P. N.	13/11/2020
1					
2					
3					

PROGETTISTA OPERE STRUTTURALI Ing. Massimo Rosetti	PROGETTISTA ACUSTICO Ing. Letizia Pretolani	PROGETTISTA IMPIANTI ELETTRICI E IMPIANTI MECCANICI Ing. Patrizio Berretti
COLLABORATORI Ing. Andrea Polani	COLLABORATORI PROVINCIA DI RAVENNA P.I. Andrea Bezzi	

TITOLO ELABORATO:
PIANTE EX CASA DEL CUSTODE
 STATO DI FATTO - STATO COMPARATO - PROGETTO

Elaborato num: ARCH/15	Revisione: 0	Data: 13/11/2020	Scala: 1:100	Nome file: ARCH_15_PROG.CUST_r.00.dwg
----------------------------------	-----------------	---------------------	-----------------	--

STATO DI FATTO

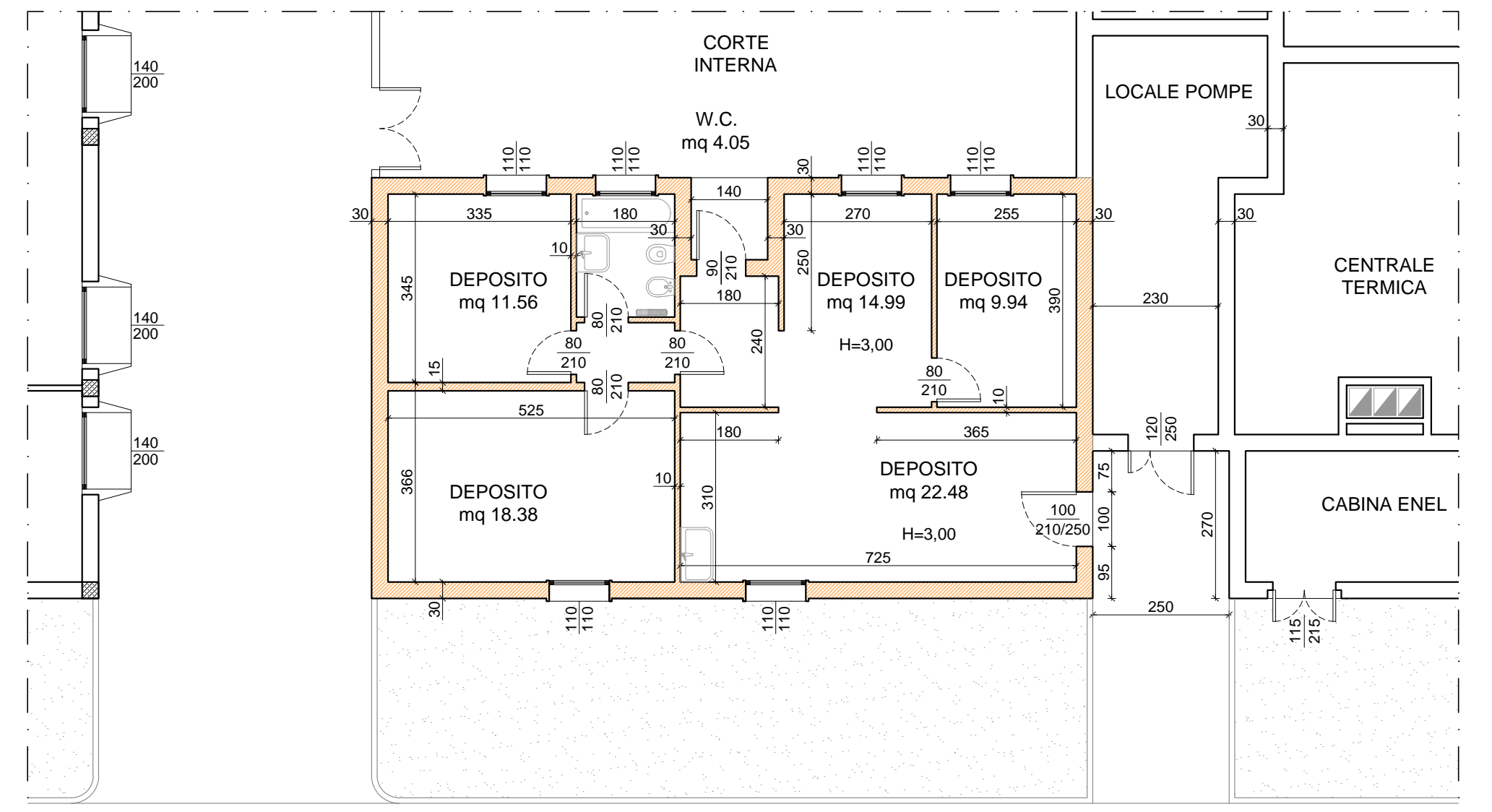

STATO COMPARATO

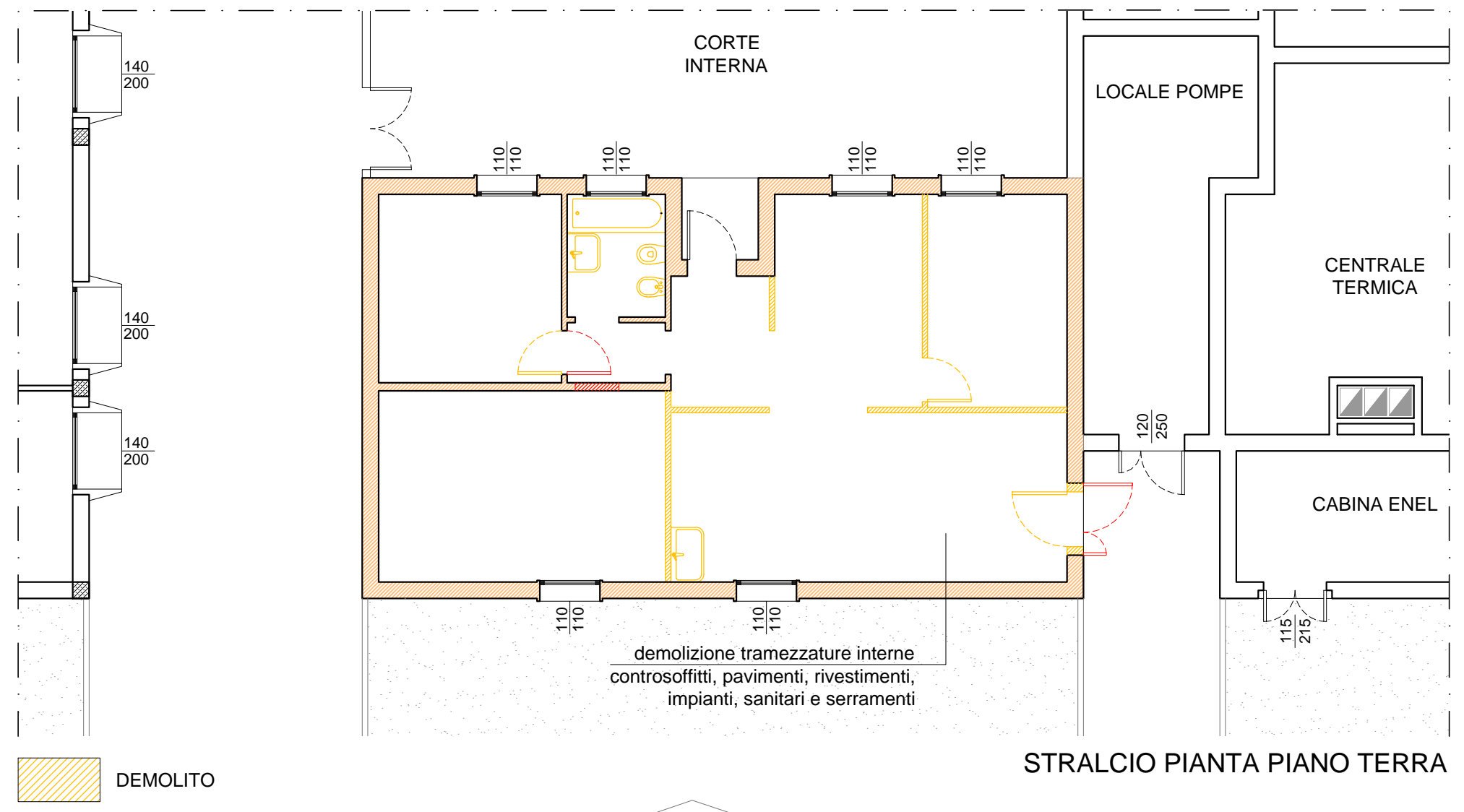

PROGETTO

