

NUOVA COSTRUZIONE IN ADIACENZA ALLA SEDE DELL'I.T.G.C. "G. COMPAGNONI" E DELL'I.T.I.S. "G. MARCONI" DI LUGO - VIA LUMAGNI 24/26 FINALIZZATA ALLA DISMISSIONE DELLA SEDE DELL'I.P.S.I.A. "E. MANFREDI" DI LUGO - VIA TELLARINI 34/36
 via Lumagni, n°24/26 - LUGO (RA)

PROGETTO DEFINITIVO - ESECUTIVO

Presidente: Michele de Pascale		Consigliere delegato Pubblica Istruzione - Edilizia Scolastica - Patrimonio: Maria Luisa Martinez	
Dirigente responsabile del Settore: Ing. Paolo Nobile		Responsabile del Servizio: Arch. Giovanna Garzanti	
RESPONSABILE UNICO DEL PROCEDIMENTO:	Ing. Paolo Nobile	Firmato digitalmente	
PROGETTISTA COORDINATORE:	Arch. Giovanna Garzanti	Firmato digitalmente	
COORD. SICUREZZA PROGETTAZIONE:	Ing. Paolo Nobile	Firmato	
PROGETTISTA OPERE ARCHITETTONICHE:	Arch. Giovanni Piazzi	Firmato	
COLLABORATORI:	Ing. Giulia Angeli	Firmato	
PROGETTISTA ANTINCENDIO:	Ing. Junior Annalisa Bollettino	Firmato	
ELABORAZIONE GRAFICA:	Ing. Giulia Angeli	Firmato	
Ing. Andrea Polani	Arch. Giovanni Piazzi	Firmato	

Rev.	Descrizione	Redatto:	Controllato:	Approvato:	Data:
0	EMISIONE	G.A./G.P.	G. G.	P. N.	04/06/2020
1	REVISIONE	G.A./G.P.	G. G.	P. N.	13/11/2020
2					
3					

PROGETTISTA OPERE STRUTTURALI Ing. Massimo Rosetti	PROGETTISTA ACUSTICO Ing. Letizia Pretolani	PROGETTISTA IMPIANTI ELETTRICI E IMPIANTI MECCANICI Ing. Patrizio Beretti
COLLABORATORI Ing. Andrea Polani	COLLABORATORI PROVINCIA DI RAVENNA P.I. Andrea Bezzi	

TITOLO ELABORATO: **PARTICOLARI COSTRUTTIVI CONTROSOFFITTI**

Elaborato num.:	Revisione:	Data:	Scala:	Nome file:
ARCH/09	1	13/11/2020	1:100 - 1:20	ARCH_09_PROG_CONTR_r.00.dwg

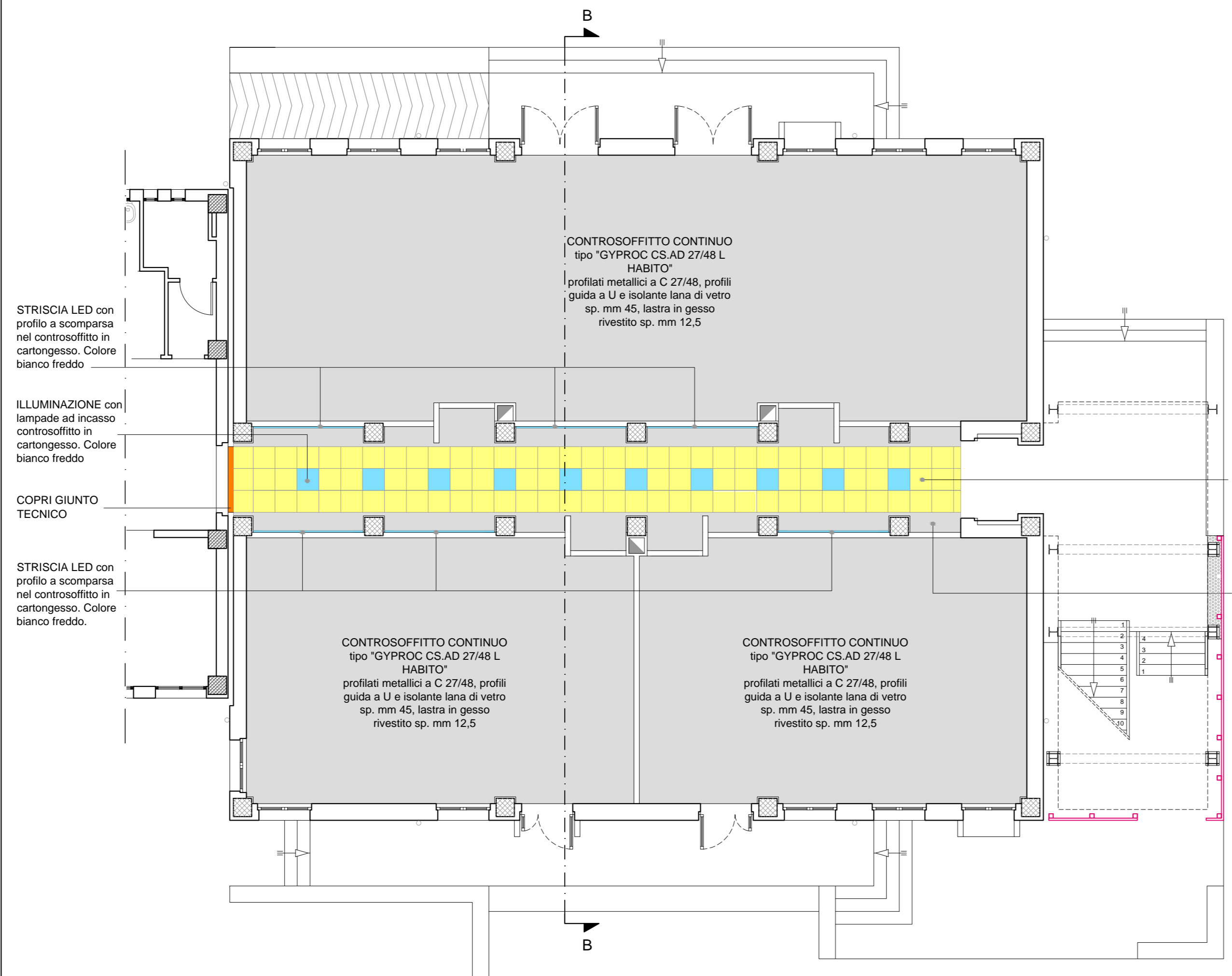

PIANTA PIANO TERRA
Scala 1:100

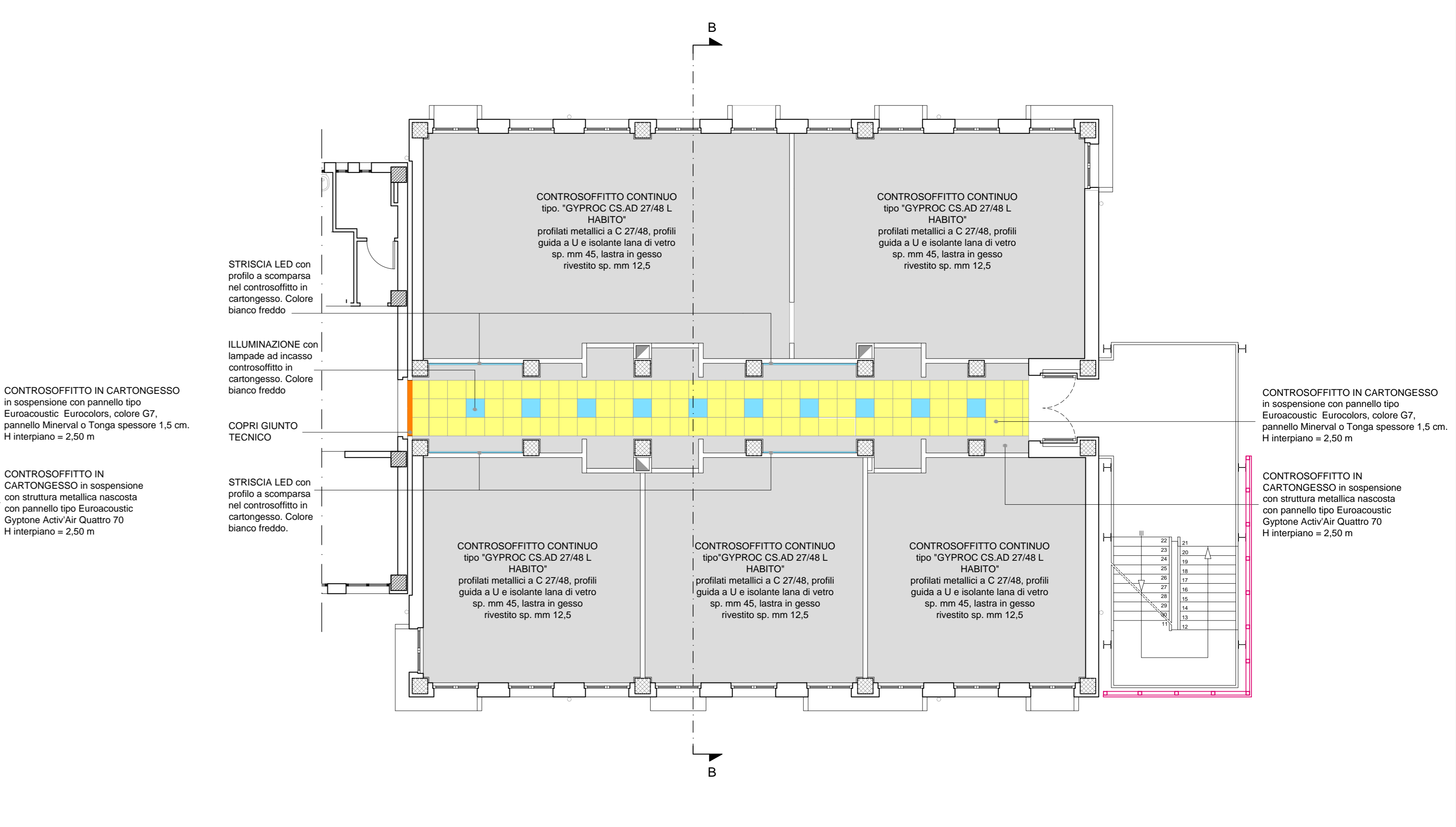

PIANTA PIANO PRIMO
Scala 1:100

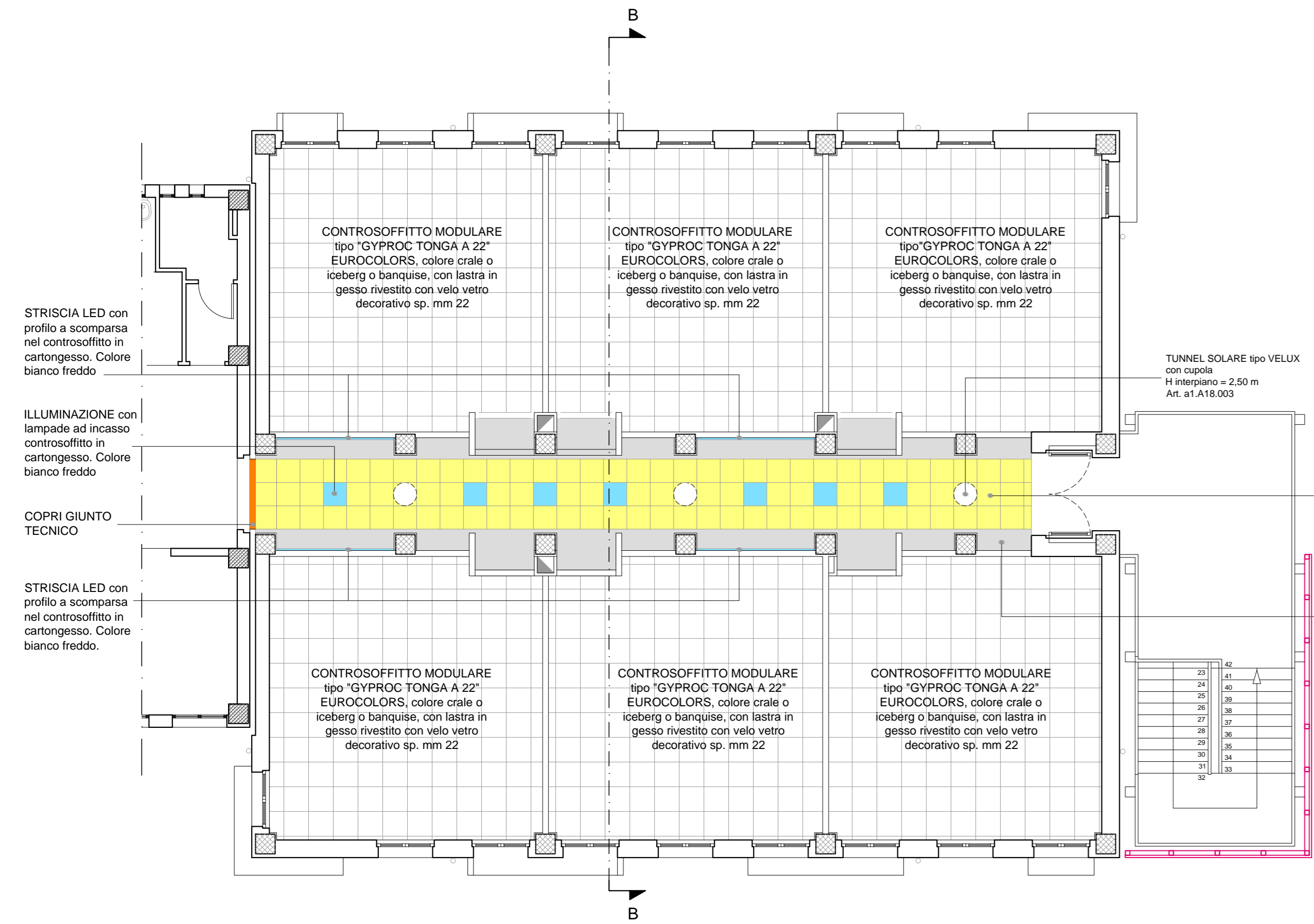

PIANTA PIANO SECONDO
Scala 1:100

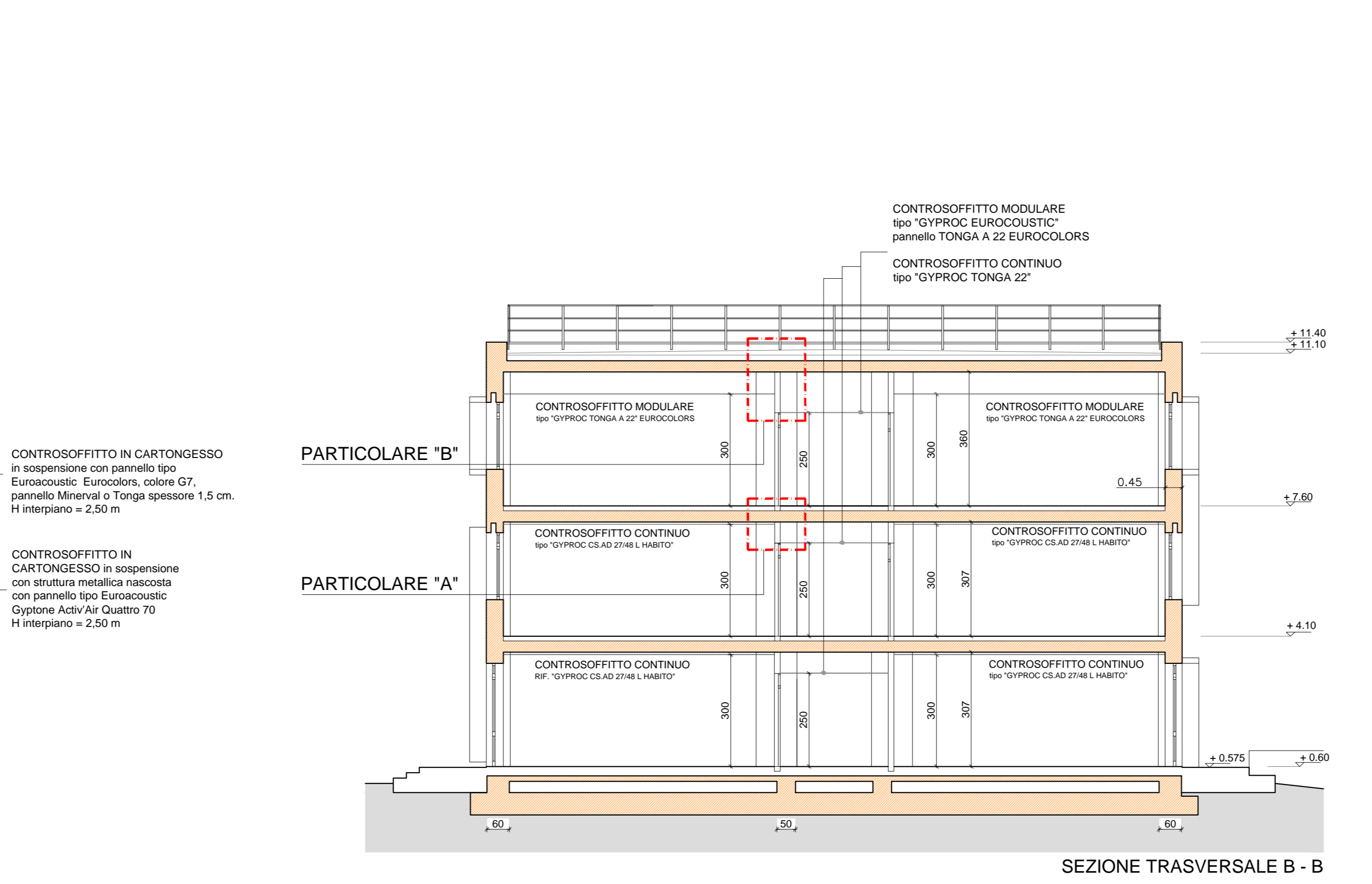

SEZIONE B-B
Scala 1:100

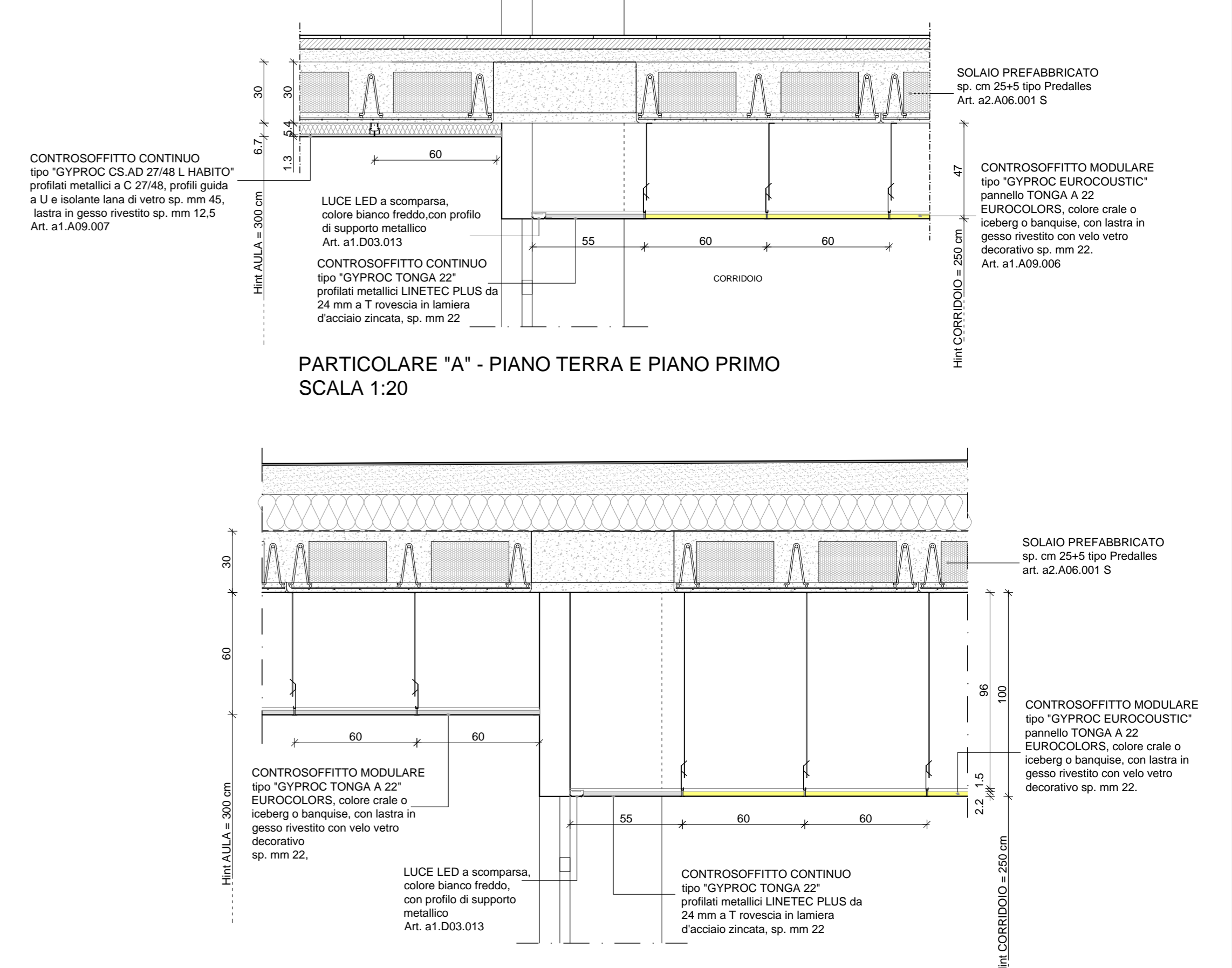

PARTICOLARE "B" - PIANO SECONDO
Scala 1:20