

NUOVA COSTRUZIONE IN ADIACENZA ALLA SEDE DELL'I.T.G.C. "G. COMPAGNONI" E DELL'I.T.S. "G. MARCONI" DI LUGO - VIA LUMAGNI 24/26 FINALIZZATA ALLA DISMISSIONE DELLA SEDE DELL'I.P.S.I.A. "E. MANFREDI" DI LUGO - VIA TELLARINI 34/36
 via Lumagni, n° 24/26 - LUGO (RA)

PROGETTO DEFINITIVO - ESECUTIVO

Presidente: Michele de Pascale	Consigliere delegato Pubblica Istruzione - Edilizia Scolastica - Patrimonio: Maria Luisa Martinez
Dirigente responsabile del Settore: Ing. Paolo Nobile	Responsabile del Servizio: Arch. Giovanna Garzanti
RESPONSABILE UNICO DEL PROCEDIMENTO: Ing. Paolo Nobile	Firmato digitalmente
PROGETTISTA COORDINATORE: Arch. Giovanna Garzanti	Firmato digitalmente
COORD. SICUREZZA PROGETTAZIONE: Ing. Paolo Nobile	Firmato digitalmente
PROGETTISTA OPERE ARCHITETTONICHE: Arch. Giovanni Piazzi	Firmato
COLLABORATORI: Ing. Giulia Angeli	Firmato
PROGETTISTA ANTINCENDIO: Ing. Junior Annalisa Bollettino	Firmato
ELABORAZIONE GRAFICA: Ing. Giulia Angeli	Firmato
Arch. Giovanni Piazzi	Firmato

Rev.	Descrizione	Redatto:	Controllato:	Approvato:	Data:
0	EMMISSIONE	G. P.	G. G.	P. N.	11/12/2019
1	REVISIONE	G. P./G. A.	G. G.	P. N.	13/03/2020
2	REVISIONE	G. P./G. A.	G. G.	P. N.	20/05/2020
3					

PROGETTISTA OPERE STRUTTURALI Ing. Massimo Rosetti	PROGETTISTA ACUSTICO Ing. Letizia Pretorani	PROGETTISTA IMPIANTI ELETTRICI E IMPIANTI MECCANICI Ing. Fausto Bionetti
COLLABORATORI Ing. Andrea Posani	COLLABORATORI PROVINCIA DI RAVENNA P.I. Andrea Bezzi	

TITOLO ELABORATO: **PROGETTO PROSPETTI E SEZIONI**

Documento n°:	Versione:	Data:	Scala:	Nome file:
ARCH/05	2	25/05/2020	1:100	ARCH_05_PROG.PRO.S.103.dwg



PROSPETTO NORD-OVEST



PROSPETTO NORD-EST

PROSPETTO SUD-EST

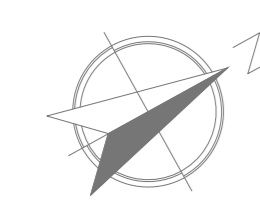
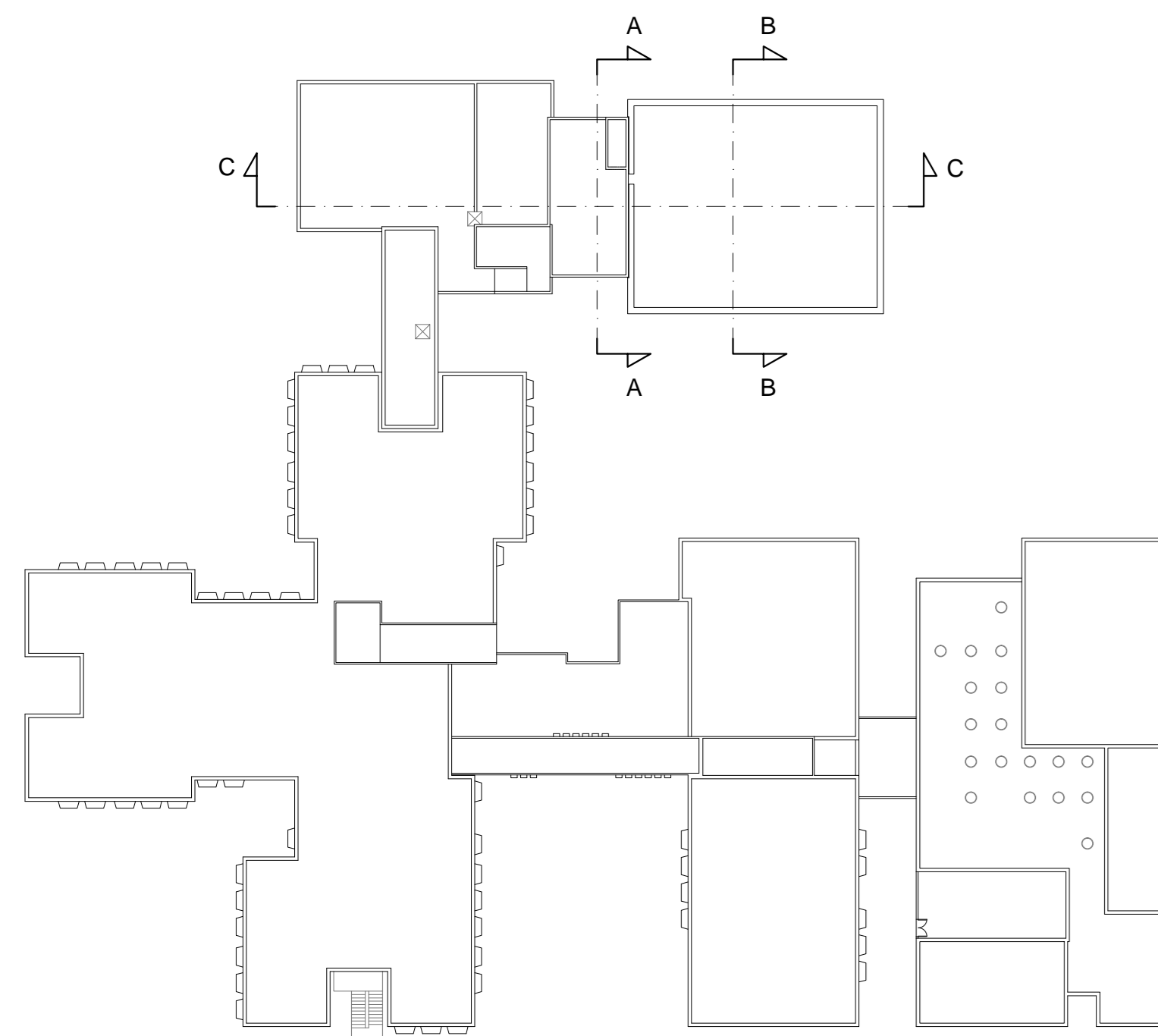
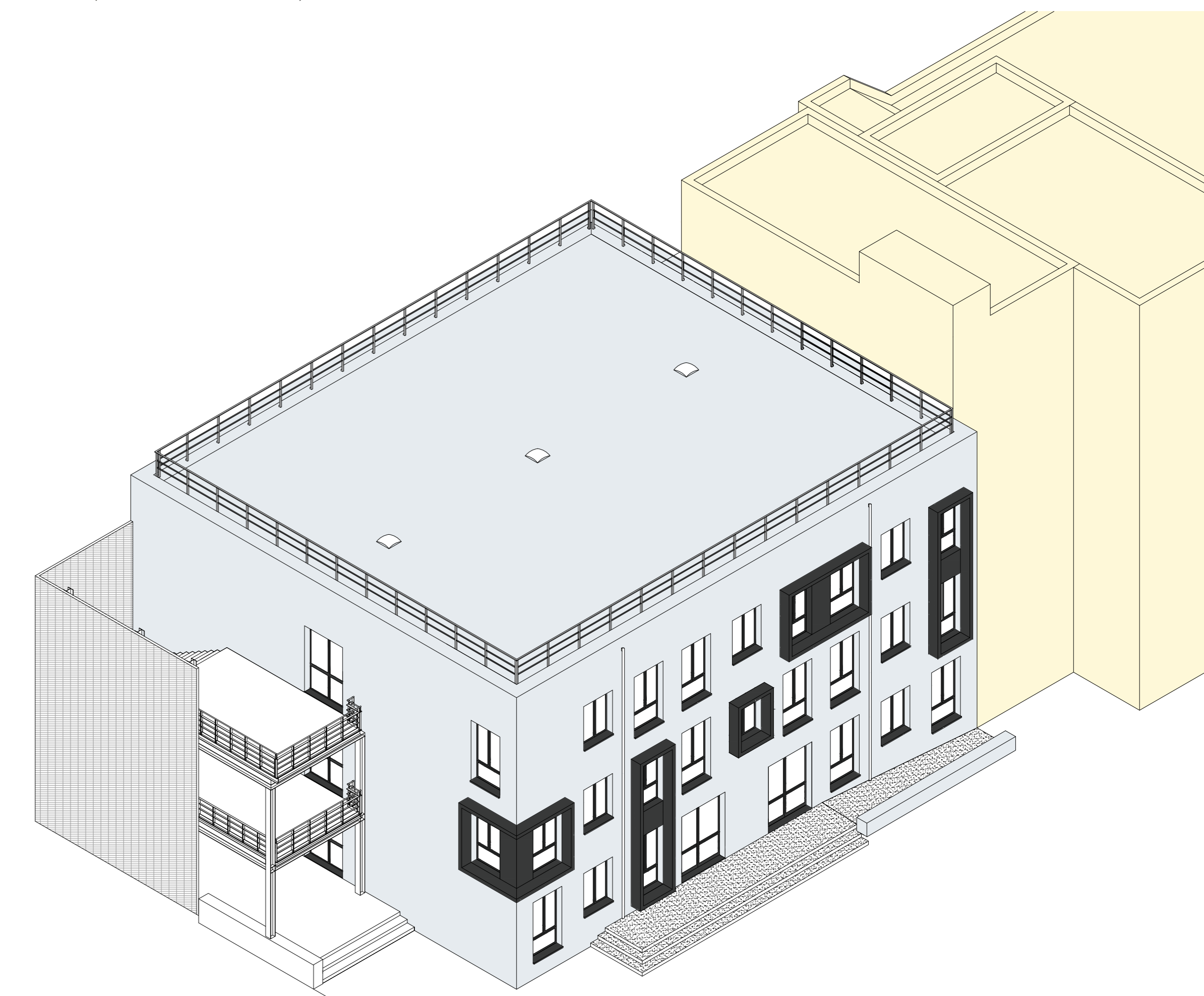
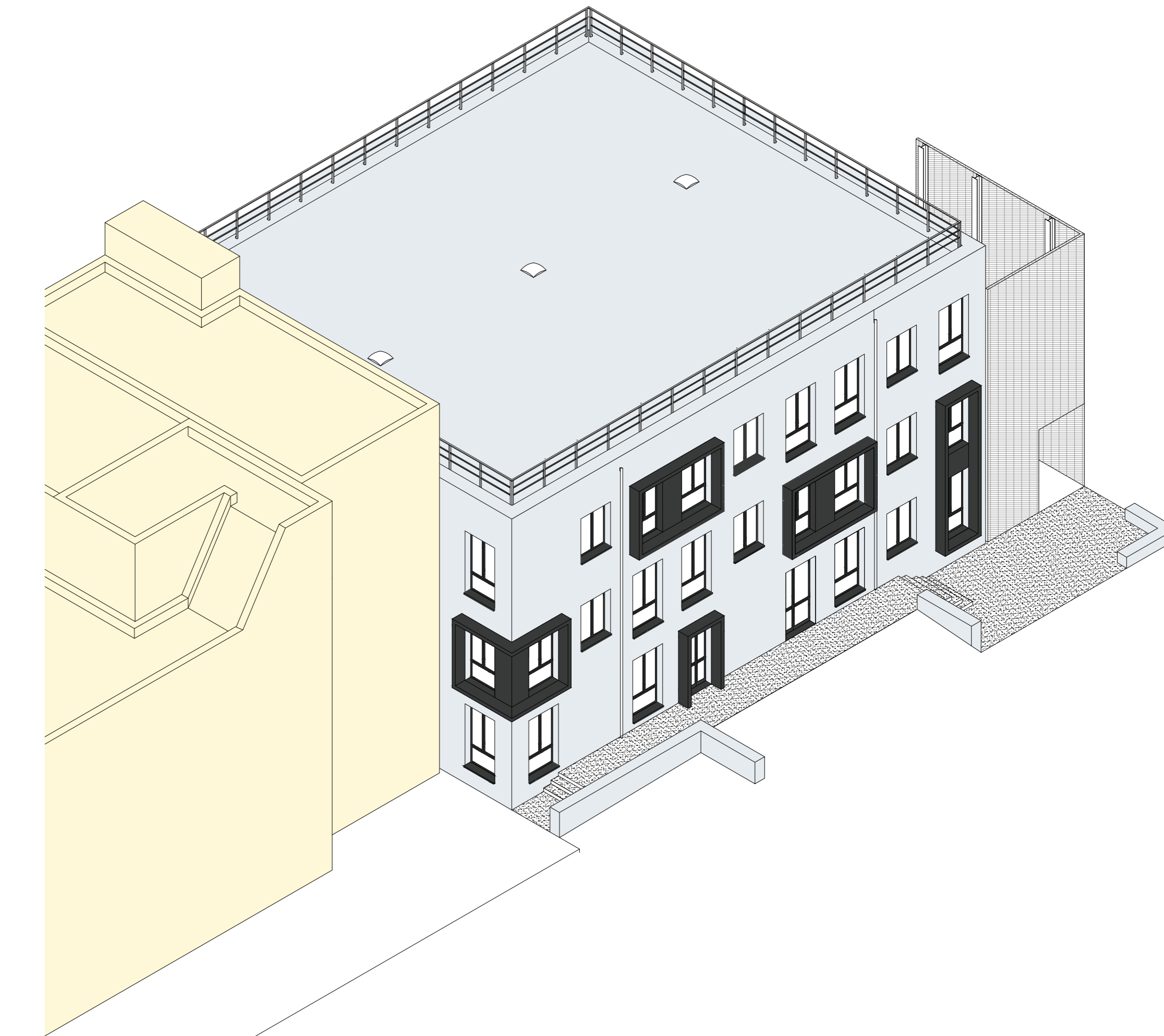

PLANIMETRIA
scala 1:1000

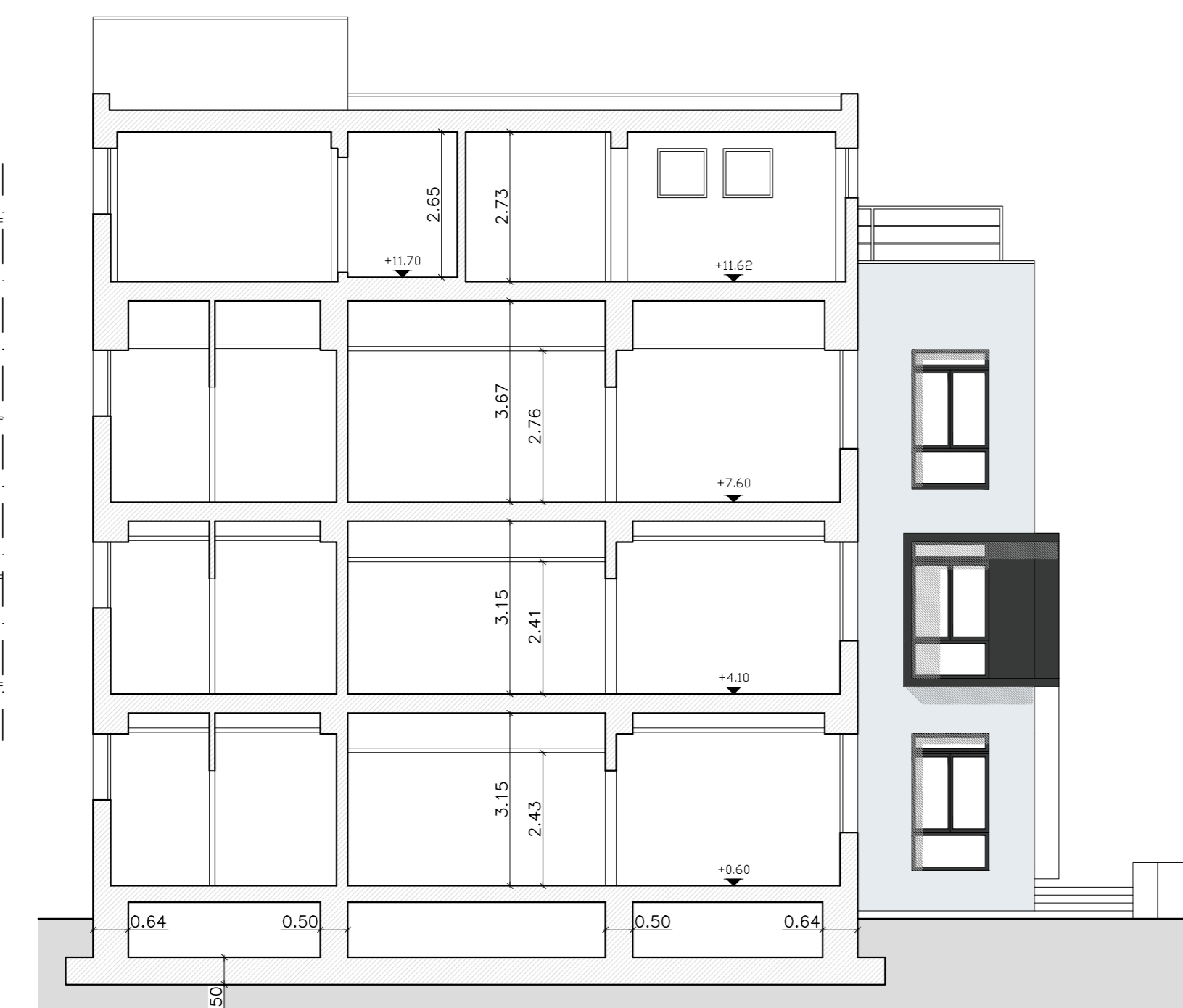

SEZIONE LONGITUDINALE A - A

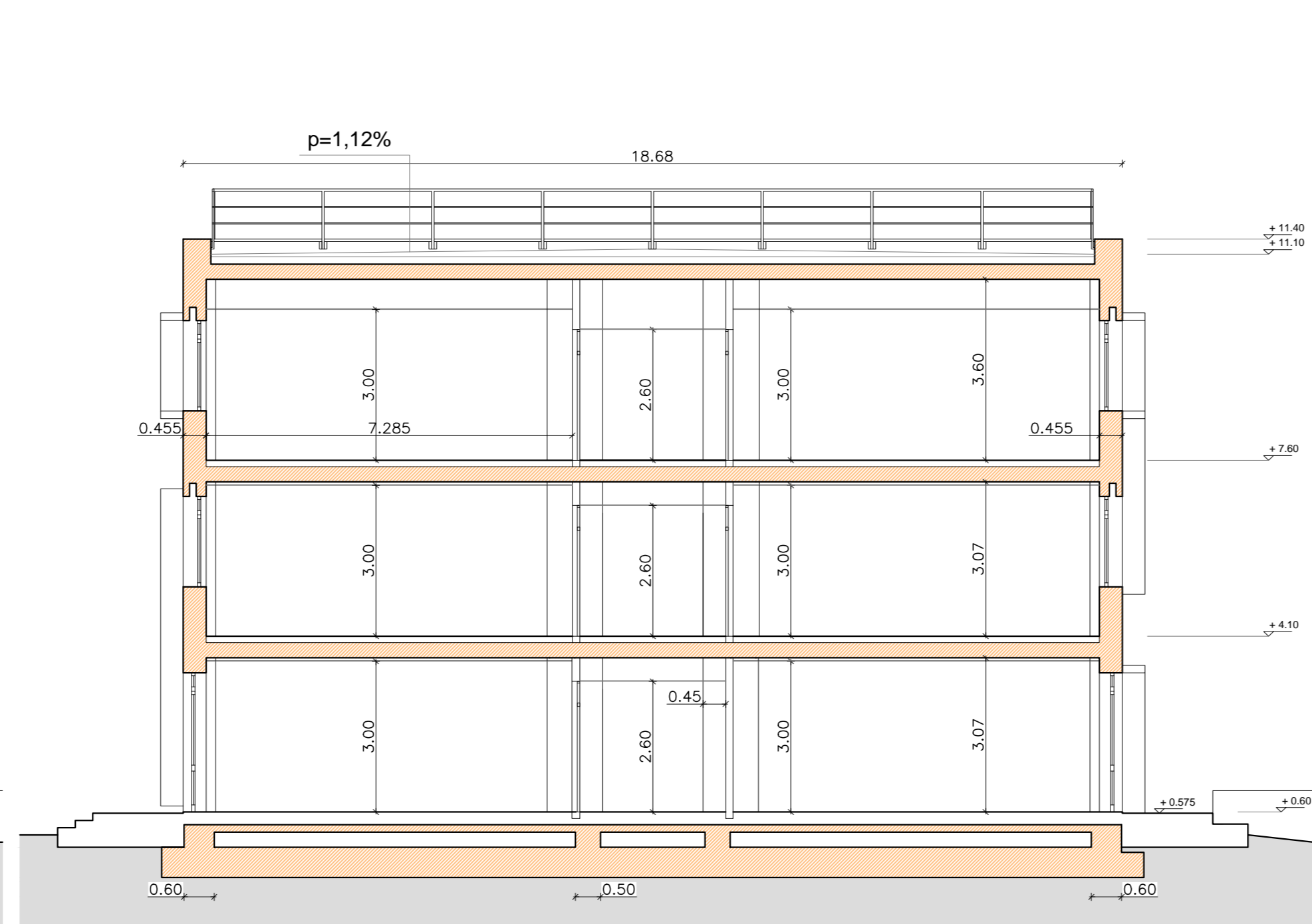

SEZIONE TRASVERSALE B - B

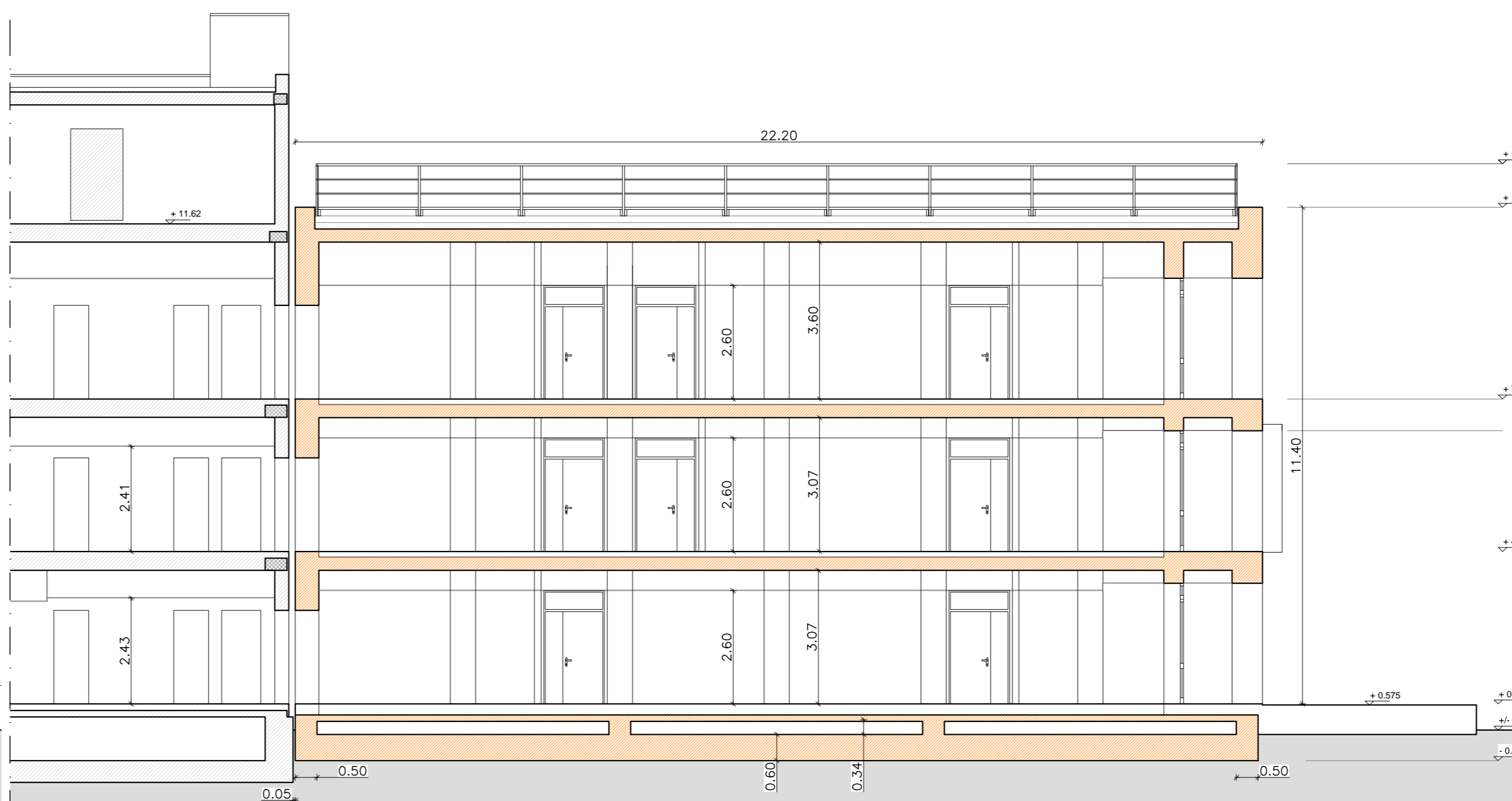

SEZIONE LONGITUDINALE C - C