

PROSPETTO VALLE
SCALA 1:100



Foto tubazioni - lato monte



Foto tubazioni - lato valle

PROSPETTO MONTE
SCALA 1:100

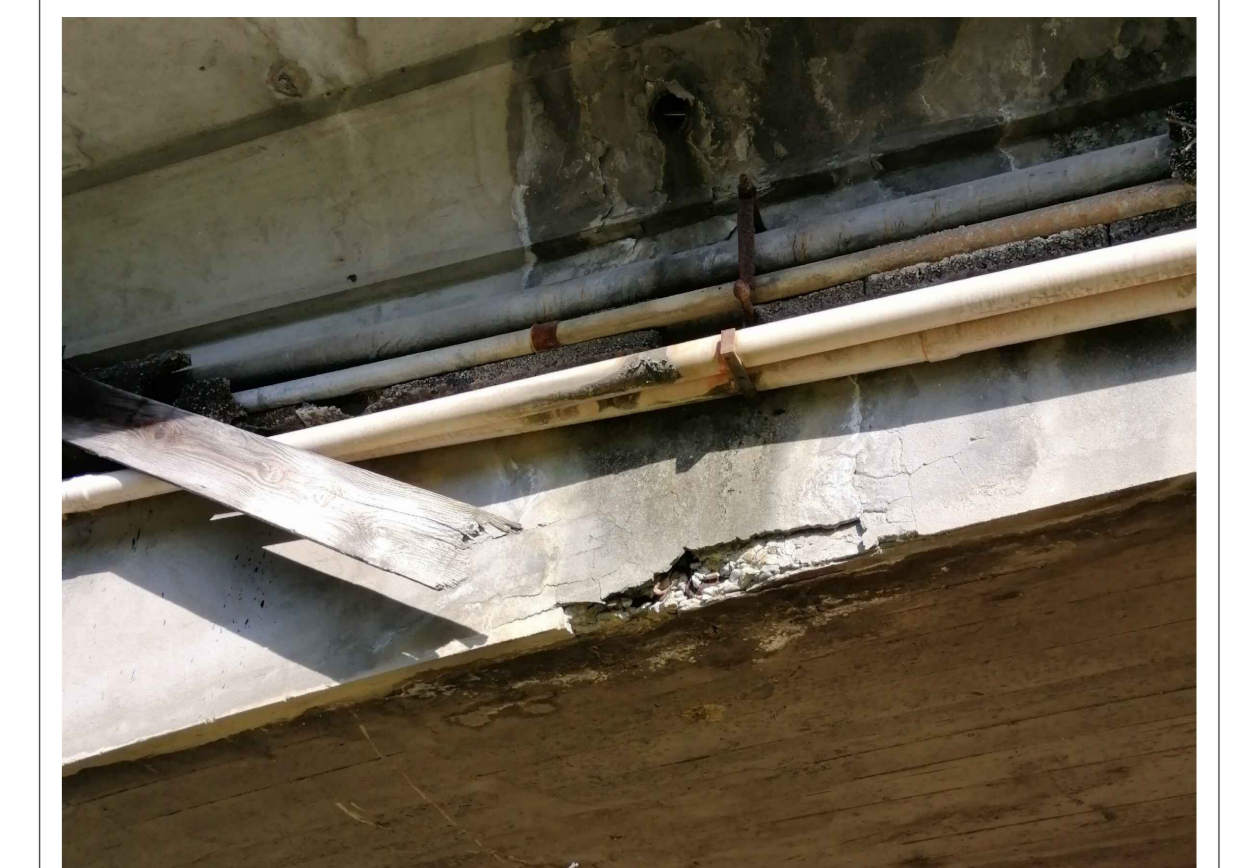
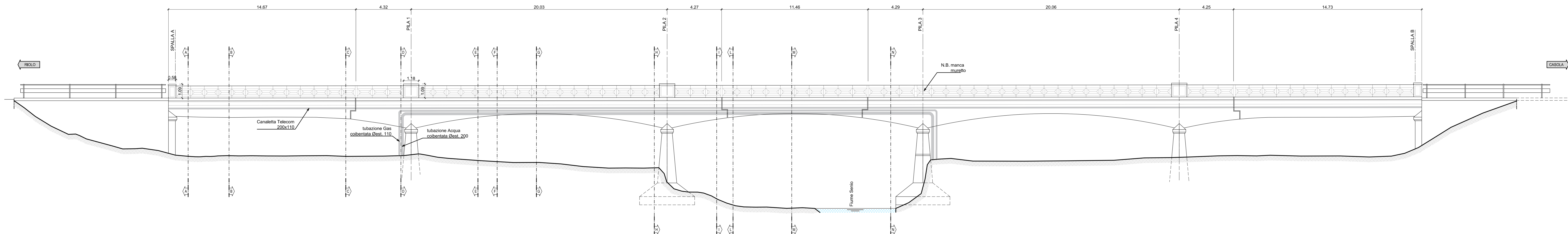
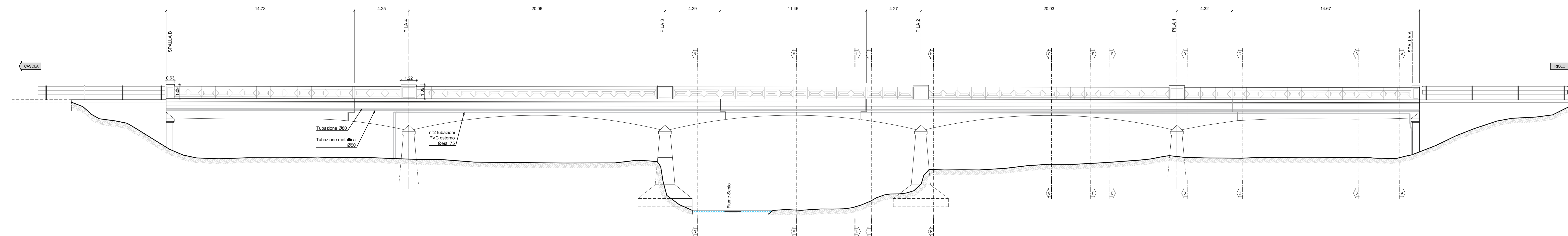

PROVINCIA DI RAVENNA
SETTORE LAVORI PUBBLICI
Servizio Infrastrutture viarie e programmazione

D.M. 49/2018 _ INTERVENTO DI ADEGUAMENTO STATICO E
SISMICO DEL PONTE DELLA CHIUSA SUL FIUME SENIO POSTO AL
KM 10+131 DELLA S.P.306R CASOLANA RIOLESE
CUP J73D18000090001

PROGETTO ESECUTIVO

Presidente: Sig. Michele De Pascale	Consigliere delegato Strade - Trasporti - Pianificazione Territoriale: Arch. Nicola Pasi
Dirigente responsabile del Settore: Ing. Paolo Nobile	Responsabile del Servizio: Ing. Chiara Benini
RESPONSABILE UNICO DEL PROCEDIMENTO:	Ing. Paolo Nobile Documento firmato digitalmente
PROGETTISTA:	Ing. Ivan Misiroli Documento firmato digitalmente
COORDINATORE DELLA SICUREZZA IN FASE DI PROGETTAZIONE:	Ing. Ivan Misiroli Documento firmato digitalmente
0 EMISSIONE	
Rev. Descrizione	Redatto: Controlato: Approvato: Data:

TITOLO ELABORATO:
STATO DI FATTO
PROSPETTI

Elaborato num:	Revisione:	Data:	Scala:	Nome file:
6	-			