

COROGRAFIA
Scala 1:25000

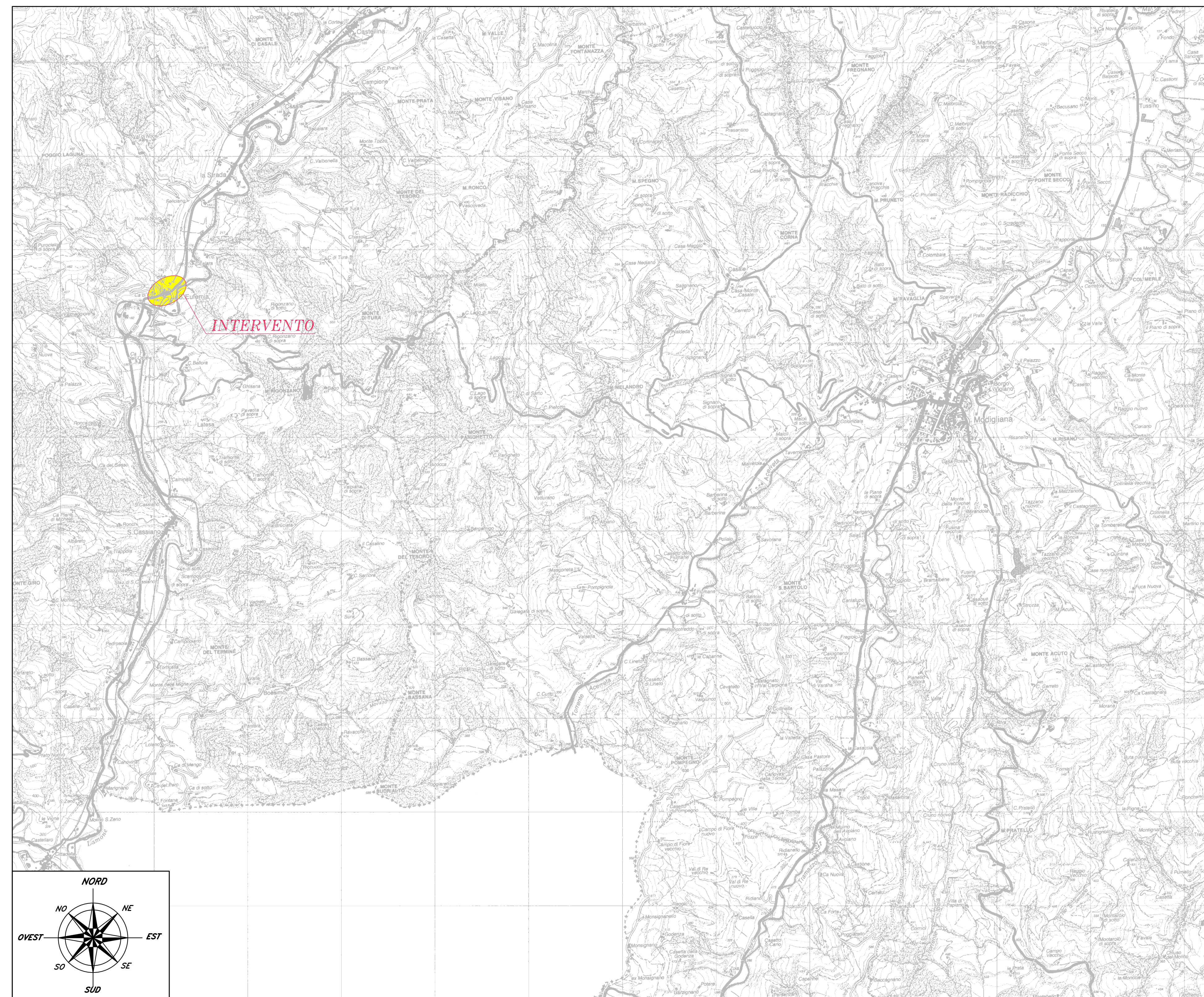

ORTOFOTO

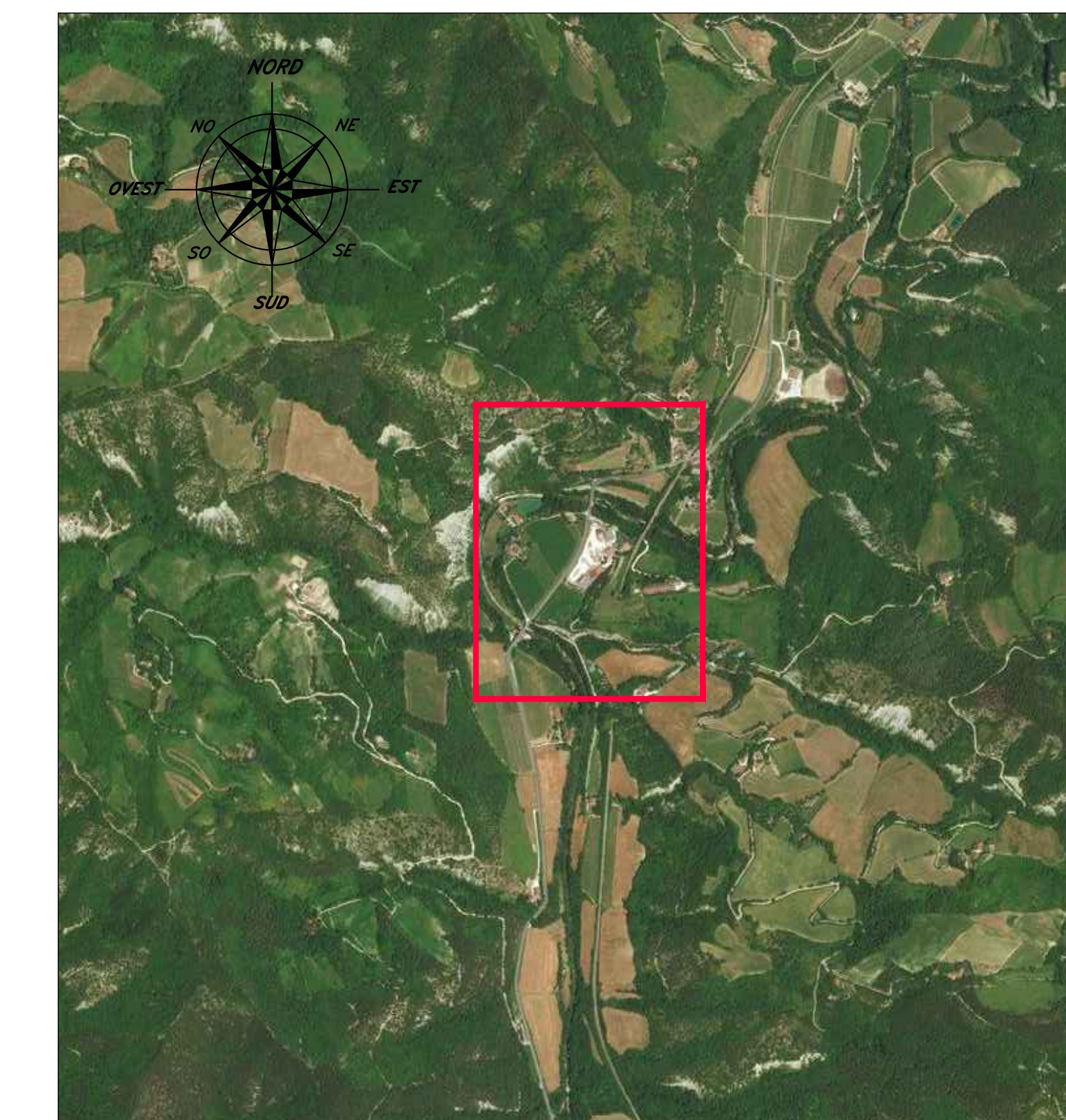

ESTRATTO CTR
Scala 1:5000

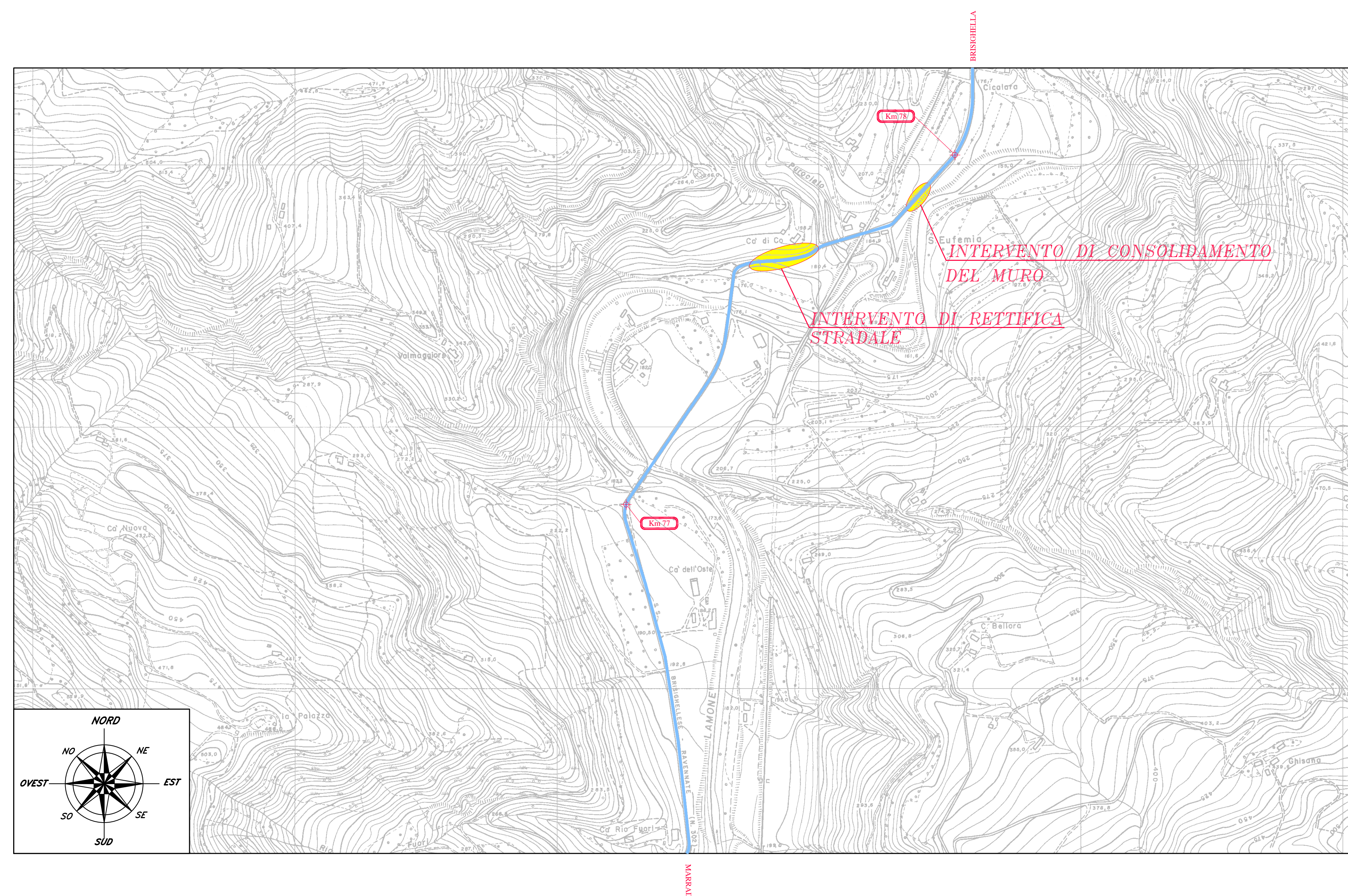

 **PROVINCIA DI RAVENNA**
SETTORE LAVORI PUBBLICI
Servizio Infrastrutture viarie e programmazione

**RAZIONALIZZAZIONE E MESSA IN SICUREZZA CON
ELIMINAZIONE PUNTI CRITICI LUNGO LA
EX S.S. N. 302 BRISIGHELLESE - 2° Lotto
CUP J74E0500010003**

PROGETTO ESECUTIVO

Presidente: Sig. Michele De Pascale	Consigliere delegato Strade - Trasporti - Pianificazione Territoriale: Arch. Nicola Pini
Dirigente responsabile del Settore: Ing. Paolo Nobile	Responsabile del Servizio: Ing. Chiara Bertini
RESPONSABILE UNICO DEL PROCEDIMENTO:	Ing. Chiara Bertini
PROGETTISTA ARCHITETTONICO E STRUTTURALE:	Ing. Gianfranco Marci
COORDINATORE SICUREZZA PROGETTAZIONE:	Ing. Giancarlo Guadagnini

ELABORAZIONE GRAFICA DEL PROGETTO

	ENSER S.p.A. Via S. Maria 10 41013 Brisighella (RA) Tel. 0545/46001 www.enser.it
---	--

0	EMMISSIONE	A. Belli	L. Samòli	G. Marci	30/03/2020
Rev.	Descrizione	Redatto	Controlato	Approvato	Data

TITOLO ELABORATO: **RETTIFICA STRADALE TRATTO S.P. N. 302
INTERVENTO DI CONSOLIDAMENTO DEL MURO
COROGRAFIA GENERALE**

Cat. num.	Sezione	Data	Scale	Nome file
11	000	30/03/2020	1:25 000 - 1:5 000	11_000grafica.dwg